

SUBASTA ONLINE NUMISMÁTICA

20 DE JULIO DE 2021



SL Soler
y Llach

CON LA COLABORACIÓN DE

 **martí hervera**



CON LA COLABORACIÓN DE

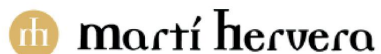

SUBASTA NUMISMÁTICA NUMISMATIC AUCTION

EXCLUSIVAMENTE ONLINE Y POR CORREO
MAIL AND ONLINE ONLY

Martes / Tuesday

20 de julio / July 20th

10:30 - Lotes / Lots 1 - 702

15:00 - Lotes / Lots 703 - 1493

SOLER Y LLACH, BEETHOVEN 13, 08021 BARCELONA





EXAMEN DE LOS LOTES VIEWING DATES

SOLICITE CITA PREVIA

REQUEST PRIOR APPOINTMENT

SOLER Y LLACH, BEETHOVEN 13, 08021 BARCELONA

12 al 15 y 19 de julio / July 12th to 15th and 19th

9:30 - 13:30 / 14:30 - 18:30

16 de julio / July 16th

8:30 - 15:00

CONSULTE Y PARTICIPE EN DIRECTO
LIVE BIDDING SYSTEM

www.soleryllach.com

Email

monedas@soleryllach.com

Teléfono / Phone

(+34) 93 201 87 33

Fax

(+34) 93 202 33 06

SE ACEPTARÁN ÓRDENES HASTA LAS 9.30 HORAS DEL DÍA 20 DE JULIO DE 2021

ORDERS WILL BE ACCEPTED UNTIL 9.30 AM OF JULY 20th 2021

PUEDE RETIRAR LOS LOTES A PARTIR DEL DÍA 22 DE JULIO DE 2021

LOTS CAN BE COLLECTED FROM JULY 22nd 2021

NUMISMÁTICA



ACEPTAMOS LOTES
PARA PRÓXIMAS SUBASTAS

CONDICIONES ESPECIALES para colecciones importantes
ADELANTO AL CONTADO sobre el precio de salida

Beethoven 13, 08021 Barcelona
Tel. (+34) 93 201 87 33
www.soleryllach.com

LIBROS, MANUSCRITOS MAPAS Y COLECCIONISMO



ACEPTAMOS LOTES
PARA PRÓXIMAS SUBASTAS

CONDICIONES ESPECIALES para bibliotecas importantes
ADELANTO AL CONTADO sobre el precio de salida

Beethoven 13, 08021 Barcelona
Tel. (+34) 93 201 87 33

www.soleryllach.com

ÍNDICE

GRECIA ANTIGUA	0001 - 0039
MONEDAS HISPÁNICAS	0040 - 0093
MONEDAS ROMANAS	0094 - 0205
REPÚBLICA	0094 - 0099A
IMPERIO	0100 - 0205
MONEDAS BIZANTINAS	0207 - 0226
MONEDAS OSTROGODAS	0227 - 0227
MONEDAS HISPANO-ÁRABES	0228 - 0276
EMIRATO	0228 - 0228
CALIFATO	0229 - 0240
TAIFAS-HAMMUDÍES	0241 - 0241
TAIFA DE DENIA	0242 - 0246
TAIFA DE ZARAGOZA	0247 - 0247
ALMORÁVIDES	0248 - 0251
TAIFAS ALMORÁVIDES	0252 - 0256
ALMOHADES	0257 - 0257
TAIFAS ALMOHADES	0258 - 0259
NAZARÍES DE GRANADA	0260 - 0261
LOTES	0262 - 0263
OMEYAS-CALIFATO DE DAMASCO	0264 - 0265
ABASIDAS	0266 - 0266
FATIMITAS	0267 - 0270
KHWARIZM SHAHS	0271 - 0271
OTOMANOS TURCOS	0272 - 0272
LOTES	0273 - 0276
MONEDAS SASÁNIDAS	0277 - 0277

ÍNDICE

MONEDAS MEDIEVALES	0278 - 0291
CATALUNYA-ARAGÓN	0278 - 0287
MONEDAS CATALANA LOCAL Y PELLOFES	0288 - 0288
REINO DE CASTILLA Y LEÓN	0289 - 0290
LAS CRUZADAS	0291 - 0291
MONARQUÍA ESPAÑOLA	0292 - 0572
FERNANDO E ISABEL	0292 - 0296
JUANA Y FELIPE I	0297 - 0297
JUANA Y CARLOS	0298 - 0301
CARLOS I (V DEL SACRO IMPERIO ROMANO)	0302 - 0303
FELIPE II	0304 - 0311
FELIPE III	0312 - 0318
ALBERTO E ISABEL	0319 - 0320
FELIPE IV	0321 - 0331
CARLOS II	0332 - 0340
CARLOS III, PRETENDIENTE	0341 - 0343
FELIPE V	0344 - 0367
FERNANDO VI	0368 - 0382
CARLOS III	0383 - 0423
INFANTES DE ESPAÑA	0424 - 0425
CARLOS IV	0426 - 0485
OCUPACIÓN NAPOLEÓNICA DE CATALUNYA	0486 - 0488
JOSÉ NAPOLEÓN	0489 - 0491
FERNANDO VII	0492 - 0546
ISABEL II	0547 - 0572
GOBIERNO PROVISIONAL Y I REPÚBLICA	0573 - 0577

ÍNDICE

AMADEO I	0578 - 0581
ALFONSO XII	0582 - 0593
ALFONSO XIII	0594 - 0599
LOTES Y COLECCIONES CENTENARIO	0600 - 0625
REVOLUCIÓN CANTONAL	0626 - 0626
UNIÓ CATALANISTA	0627 - 0630
FALSAS DE ÉPOCA	0631 - 0632
II REPUBLICA	0633 - 0633
EMISIONES LOCALES GUERRA CIVIL	0634 - 0636
ESTADO ESPAÑOL	0637 - 0652
ESTADO ESPAÑOL	0637 - 0650
LOTES Y CARTUCHOS F.N.M.T.	0651 - 0652
REACUÑACIONES OFICIALES	0653 - 0655
JUAN CARLOS I	0656 - 0672
JUAN CARLOS I	0656 - 0667
V CENTENARIO	0668 - 0669
OLIMPIADA BARCELONA '92	0670 - 0671
EMISIONES EN ECU	0672 - 0672
LOTES Y COLECCIONES	0673 - 0702
MONEDAS EXTRANJERAS	0703 - 1136
ESTADOS ALEMANES	0703 - 0760
ALEMANIA	0761 - 0764
ANDORRA	0765 - 0774
ARGENTINA	0775 - 0776
AUSTRALIA	0777 - 0787
AUSTRIA	0788 - 0821

ÍNDICE

BARBADOS	0822 - 0822
BÉLGICA	0823 - 0825
BOLIVIA	0826 - 0827
BRASIL	0828 - 0829
CAMBOYA	0830 - 0830
CANADÁ	0831 - 0837
CHILE	0838 - 0841
CHINA	0842 - 0852
CUBA	0853 - 0862
EL SALVADOR	0863 - 0863
ESTADOS UNIDOS DE AMÉRICA	0864 - 0879
ESTONIA	0880 - 0880
FILIPINAS	0881 - 0882
FINLANDIA	0883 - 0883
FRANCIA	0884 - 0906
GRAN BRETAÑA	0907 - 0933
GRECIA	0934 - 0934
HOLANDA	0935 - 0941
HONDURAS	0942 - 0942
HUNGRÍA	0943 - 0945
INDIA	0946 - 0979
INDIA BRITÁNICA	0980 - 0981
INDIA PORTUGUESA	0982 - 0982
INDOCHINA FRANCESA	0983 - 0983
INDONESIA	0984 - 0984
IRÁN	0985 - 0987

ÍNDICE

ISLAS FEROE	0988 - 0988
ISLA DE MAN	0989 - 0989
ISRAEL	0990 - 0990
ESTADOS ITALIANOS	0991 - 1000
ITALIA	1001 - 1002
JAMAICA	1003 - 1004
JERSEY	1005 - 1005
LUXEMBURGO	1006 - 1007
MALTA	1008 - 1008
MÉXICO	1009 - 1020
PANAMÁ	1021 - 1021
PERÚ	1022 - 1034
PORTUGAL	1035 - 1035
REPÚBLICA DOMINICANA	1036 - 1036
RHODESIA	1037 - 1037
RUSIA	1038 - 1054
SARRE	1055 - 1055
STRAITS SETTLEMENTS	1056 - 1056
SUDÁFRICA	1057 - 1064
SUECIA	1065 - 1065
SUIZA	1066 - 1113
TAILANDIA	1114 - 1114
TÚNEZ	1115 - 1115
TURQUÍA	1116 - 1117
URUGUAY	1118 - 1118
VIETNAM	1119 - 1119

ÍNDICE

YEMEN	1120 - 1120
LOTES Y COLECCIONES EXTRANJERO	1121 - 1136
BILLETES ESPAÑOLES	1137 - 1367
BILLETES ESPAÑOLES	1137 - 1204
GUERRA CIVIL	1205 - 1216
ESTADO ESPAÑOL	1217 - 1351
JUAN CARLOS I	1352 - 1367
BILLETES DE ULTRAMAR	1368 - 1368
CONSELL GENERAL DE LES VALLS D'ANDORRA	1369 - 1371
LOTES Y COLECCIONES DE BILLETES	1372 - 1411
BILLETES EXTRANJEROS	1412 - 1433
BILLETES LOCALES GUERRA CIVIL	1434 - 1447
FICHAS COOPERATIVAS Y PROPAGANDA	1448 - 1449
MEDALLAS ESPAÑOLAS	1450 - 1459
MEDALLAS EXTRANJERAS	1460 - 1463
CONDECORACIONES ESPAÑOLAS	1464 - 1472
CONDECORACIONES EXTRANJERAS	1473 - 1473
DOCUMENTOS Y VARIOS	1474 - 1476
BIBLIOGRAFÍA	1477 - 1493



0001 50€



0002 90€



0003 40€



0004 150€



0005 50€



0006 50€



0007 70€



0008 100€



0009 60€



0010 45€



0011 50€



0012 50€



0013 80€



0014 70€



0015 75€



0016 100€



0017 200€



0018 200€



0019 20€



0020 50€



0021 90€



0022 1750€



0023 50€



0024 200€



0025 50€



0026 60€



0027 40€



0028 60€



0029 40€



0030 40€



0031 30€



0032 35€



0034 200€



0035 120€



0036 120€



0037 150€



0038 150€



0039 250€



0040 40€



0041 50€



0042 50€



0043 45€



0044 70€



0045 90€



0046 270€



0047 140€



0048 40€



0049 60€



0050 60€



0051 60€



0052 35€



0053 250€



0054 40€



0055 60€



0056 60€



0057 80€



0058 40€



0059 150€



0060 80€



0061 70€



0062 60€



0063 150€



0064 90€



0065 90€



0066 400€



0067 800€



0068 120€



0069 35€



0070 50€



0071 90€



0072 15€



0073 800€



0074 900€



0075 2200€



0076 85€



0077 100€



0078 125€



0079 500€



0080 125€



0081 70€



0082 170€



0083 60€



0084 75€



0085 70€



0086 80€



0087 50€



0088 120€



0089 120€



0090 100€



0091 120€



0092 200€



0093 150€



0094 50€



0095 50€



0096 50€



0097 50€



0098 100€



0099 100€



0099A 550€



0100 150€



0101 30€



0102 45€



0103 300€



0104 110€



0105 50€



0106 2500€



0107 30€



0108 1300€



0109 60€



0110 60€



0111 1000€



0112 50€



0113 70€



0114 90€



0115 800€



0116 100€



0117 250€



0118 75€



0119 50€



0120 60€



0121 1400€



0122 150€



0123 1200€



0124 150€



0125 300€



0126 75€



0127 200€



0128 200€



0129 50€



0130 200€



0131 300€



0131A 150€



0132 60€



0133 50€



0136 200€



0137 150€



0138 90€



0139 70€



0140 90€



0141 90€



0142 180€



0143 60€



0144 50€



0145 50€



0146 100€



0147 225€



0148 100€



0149 50€



0150 2500€



0151 2500€



0152 50€



0153 120€



0154 40€



0155 100€



0156 60€



0157 30€



0158 75€



0159 50€



0160 50€



0161 30€



0162 60€



0163 50€



0164 50€



0165 75€



0166 100€



0167 100€



0168 5000€



0169 30€



0170 30€



0171 50€



0172 40€



0173 30€



0174 60€



0175 75€



0176 60€



0177 100€



0178 50€



0179 70€



0180 60€



0181 1400€



0182 50€



0183 80€



0184 30€



0185 450€



0186 400€



0187 450€



0188 400€



0189 400€



0189A 50€



0190 50€



0191 50€



0192 70€



0193 100€



0194 60€



0195 60€



0196 100€



0197 120€



0198 150€



0199 100€



0200 120€



0201 50€



0202 80€



0203 70€



0204 90€



0205 250€



0207 450€



0208 150€



0209 35€



0210 350€



0211 350€



0212 300€



0213 300€



0214 400€



0215 375€



0216 300€



0217 350€



0218 350€



0219 400€



0220 300€



0221 350€



0222 40€



0223 350€



0224 50€



0225 60€



0226 40€



0227 70€



0228 50€



0229 60€



0230 30€



0231 30€



0232 70€



0233 40€



0234 50€



0235 60€



0236 50€



0237 50€



0238 40€



0239 40€



0240 30€



0241 250€



0242 125€



0243 125€



0244 530€



0245 875€



0246 700€



0247 50€



0248 60€



0249 100€



0250 1500€



0251 2200€



0252 40€



0253 250€



0254 200€



0255 200€



0256 1500€



0257 70€



0258 4000€



0259 200€



0260 25€



0261 60€



0262 50€



0263 60€



0264 40€



0265 100€



0266 200€



0267 100€



0268 100€



0269 100€



0270 200€



0271 40€



0272 150€



0273 45€



0274 100€



0275 75€



0276 125€



0277 90€



0278 50€



0279 80€



0280 40€



0281 30€



0282 50€



0283 25€



0284 30€



0285 100€



0286 35€



0287 50€



0288 175€



0289 75€



0290 100€



0291 50€



0292 60€



0293 50€



0294 90€



0295 75€



0296 120€



0297 300€



0298 40€



0299 50€



0300 60€



0301 40€



0302 185€



0303 165€



0304 50€



0305 100€



0306 60€



0307 500€



0308 500€



0309 850€



0310 60€



0311 1300€



0312 25€



0313 75€



0314 50€



0315 50€



0316 40€



0317 60€



0318 100€



0319 100€



0320 325€



0321 40€



0322 40€



0323 40€



0324 40€



0325 30€



0326 50€



0327 70€



0328 40€



0329 40€



0330 40€



0331 100€



0332 120€



0333 40€



0334 40€



0335 40€



0336 50€



0337 40€



0338 50€



0339 50€



0340 30€



0341 40€



0342 40€



0343 40€



0344 100€



0345 75€



0346 30€



0347 40€



0348 40€



0349 30€



0350 90€



0351 250€



0352 40€



0353 50€



0354 175€



0355 150€



0356 125€



0357 175€



0358 125€



0359 150€



0360 180€



0361 150€



0362 90€



0363 150€



0364 160€



0365 200€



0366 150€



0367 1000€



0368 50€



0369 120€



0370 45€



0371 50€



0372 110€



0373 100€



0374 150€



0375 100€



0376 120€



0377 100€



0378 100€



0379 110€



0380 120€



0381 90€



0382 3000€



0383 100€



0384 30€



0385 60€



0386 90€



0387 150€



0388 160€



0389 125€



0390 60€



0391 70€



0392 600€



0393 100€



0394 120€



0395 150€



0396 100€



0397 125€



0398 150€



0399 120€



0400 120€



0401 150€



0402 100€



0403 70€



0404 100€



0405 175€



0406 120€



0407 100€



0408 150€



0409 70€



0410 100€



0411 125€



0412 250€



0413 150€



0414 100€



0415 120€



0416 75€



0417 120€



0418 110€



0419 90€



0420 90€



0421 150€



0422 250€



0423 1000€



0424 60€



0425 60€



0426 100€



0427 25€



0428 80€



0429 40€



0430 60€



0431 125€



0432 60€



0433 70€



0434 140€



0435 90€



0436 90€



0437 135€



0438 80€



0439 250€



0440 75€



0441 50€



0442 175€



0443 80€



0444 100€



0445 70€



0446 140€



0447 120€



0448 70€



0449 60€



0450 100€



0451 90€



0452 50€



0453 100€



0454 90€



0455 75€



0456 100€



0457 75€



0458 70€



0459 80€



0460 50€



0461 140€



0462 125€



0463 140€



0464 70€



0465 175€



0466 140€



0467 40€



0468 60€



0469 175€



0470 100€



0471 70€



0472 120€



0473 75€



0474 175€



0475 150€



0476 150€



0477 140€



0478 140€



0479 240€



0480 250€



0481 250€



0482 500€



0483 450€



0484 1080€



0485 1000€



0486 30€



0487 200€



0488 1250€



0489 600€



0490 100€



0491 125€



0492 30€



0493 350€



0494 25€



0495 40€



0496 70€



0497 90€



0498 90€



0499 60€



0500 40€



0501 60€



0502 90€



0503 75€



0504 70€



0505 70€



0506 50€



0507 100€



0508 90€



0509 125€



0510 100€



0511 100€



0512 80€



0513 75€



0514 100€



0515 100€



0516 90€



0517 120€



0518 120€



0519 90€



0520 125€



0521 70€



0522 90€



0523 120€



0524 120€



0525 50€



0526 60€



0527 120€



0528 120€



0529 300€



0530 70€



0531 70€



0532 150€



0533 150€



0534 70€



0535 60€



0536 100€



0537 120€



0538 175€



0539 70€



0540 120€



0541 150€



0542 80€



0543 70€



0544 70€



0545 600€



0546 1100€



0547 50€



0548 35€



0549 50€



0550 40€



0551 30€



0552 150€



0553 200€



0554 250€



0555 275€



0556 90€



0557 100€



0558 80€



0559 75€



0560 180€



0561 120€



0562 300€



0563 350€



0564 300€



0565 320€



0566 320€



0567 300€



0568 400€



0569 300€



0570 150€



0571 65€



0572 65€



0573 350€



0574 45€



0575 220€



0576 300€



0577 35€



0578 350€



0579 180€



0580 250€



0581 50€



0582 260€



0583 300€



0584 300€



0585 300€



0586 280€



0587 300€



0588 300€



0589 300€



0590 350€



0591 300€



0592 300€



0593 300€



0594 60€



0595 50€



0596 250€



0597 70€



0598 75€



0599 50€



0600 150€



0601 50€



0602 40€



0603 90€



0604 90€



0605 60€



0606 120€



0607 100€



0608 375€



0609 120€



0610 30€



0611 225€



0612 365€



0613 60€



0614 120€



0615 75€



0616 120€



0617 200€



0618 225€



0619 100€



0620 215€



0621 240€



0622 260€



0623 450€



0624 450€



0625 500€



0626 150€



0627 80€



0628 100€



0629 150€



0630 750€



0631 100€



0632 30€



0633 40€



0634 90€



0635 50€



0636 80€



0637 25€



0638 80€



0639 20€



0640 120€



0641 75€



0642 70€



0643 20€



0644 300€



0645 30€



0646 15€



0647 90€



0648 50€



0649 80€



0650 120€



0651 90€



0652 100€



0653 120€



0654 120€



0655 250€



0656 60€



0657 60€



0658 60€



0659 350€



0660 150€



0661 120€



0662 50€



0663 90€



0664 400€



0665 20€



0667 50€



0668 90€



0669 150€



0670 30€



0671 300€



0672 50€



0673 60€



0674 60€



0675 95€



0676 50€



0677 150€



0678 100€



0679 50€



0680 120€



0681 125€



0682 50€



0683 100€



0684 95€



0685 200€



0686 150€



0687 20€



0688 120€



0689 50€



0690 120€



0691 100€



0692 60€



0693 120€



0694 200€



0697 120€



0698 600€



0699 150€



0700 70€



0702 200€



0703 100€



0704 50€



0705 100€



0706 100€



0707 300€



0708 300€



0709 300€



0710 300€



0711 300€



0712 300€



0713 300€



0714 300€



0715 300€



0716 300€



0717 300€



0718 50€



0719 100€



0720 75€



0721 50€



0722 300€



0723 300€



0724 300€



0725 300€



0726 300€



0727 300€



0728 300€



0729 300€



0730 300€



0731 300€



0732 300€



0733 300€



0734 300€



0735 300€



0736 300€



0737 300€



0738 300€



0739 300€



0740 300€



0741 1200€



0742 300€



0743 300€



0744 1500€



0745 300€



0746 300€



0747 300€



0748 300€



0749 300€



0750 300€



0751 300€



0752 300€



0753 300€



0754 300€



0755 1500€



0756 300€



0757 300€



0758 600€



0759 300€



0760 150€



0761 100€



0762 50€



0763 50€



0764 180€



0765 60€



0766 40€



0767 80€



0768 200€



0769 650€



0770 150€



0771 600€



0772 200€



0773 25€



0774 325€



0775 30€



0776 900€



0777 400€



0778 300€



0779 300€



0780 300€



0781 300€



0782 300€



0783 300€



0784 300€



0785 300€



0786 300€



0787 300€



0788 120€



0789 120€



0790 1200€



0791 1200€



0792 1200€



0793 1200€



0794 1200€



0795 1200€



0796 1200€



0797 1200€



0798 1200€



0799 1200€



0800 120€



0801 240€



0802 250€



0803 250€



0804 250€



0805 500€



0806 250€



0807 250€



0808 350€



0809 250€



0810 250€



0811 375€



0812 550€



0813 550€



0814 550€



0815 550€



0816 1250€



0817 1250€



0818 1250€



0819 1250€



0820 1250€



0821 1250€



0822 130€



0823 20€



0824 240€



0825 240€



0826 45€



0827 50€



0828 60€



0829 30€



0830 60€



0831 400€



0832 1250€



0833 1250€



0834 1250€



0835 650€



0836 625€



0837 625€



0838 1100€



0839 450€



0840 375€



0841 750€



0842 40€



0843 20€



0844 20€



0845 45€



0846 20€



0847 20€



0848 100€



0849 60€



0850 30€



0851 60€



0852 20€



0853 2500€



0854 40€



0855 30€



0856 25€



0857 30€



0858 2000€



0859 40€



0860 2500€



0861 2000€



0862 460€



0863 600€



0864 100€



0865 12€



0866 300€



0867 30€



0868 90€



0869 100€



0870 120€



0871 50€



0872 130€



0873 600€



0874 600€



0875 325€



0876 1250€



0877 1250€



0878 650€



0879 1300€



0880 15€



0881 90€



0882 750€



0883 20€



0884 45€



0885 55€



0886 70€



0887 25€



0888 175€



0889 65€



0890 135€



0891 75€



0892 120€



0893 65€



0894 50€



0895 220€



0896 220€



0897 240€



0898 240€



0899 220€



0900 240€



0901 240€



0902 130€



0903 40€



0904 90€



0905 100€



0906 15€



0907 50€



0908 30€



0909 30€



0910 140€



0911 150€



0912 150€



0913 325€



0914 300€



0915 300€



0916 300€



0917 300€



0918 300€



0919 300€



0920 300€



0921 300€



0922 300€



0923 300€



0924 300€



0925 300€



0926 300€



0927 300€



0928 300€



0929 300€



0930 300€



0931 30€



0932 75€



0933 75€



0934 80€



0935 240€



0936 250€



0937 250€



0938 140€



0939 140€



0940 140€



0941 280€



0942 70€



0943 250€



0944 1250€



0945 1250€



0946 160€



0947 275€



0948 300€



0949 30€



0950 40€



0951 40€



0952 40€



0953 40€



0954 40€



0955 30€



0956 40€



0957 40€



0958 40€



0959 40€



0960 40€



0961 30€



0962 30€



0963 30€



0964 50€



0965 30€



0966 50€



0967 30€



0968 60€



0969 50€



0970 40€



0971 60€



0972 40€



0973 25€



0974 60€



0975 40€



0976 90€



0977 70€



0978 180€



0979 80€



0980 30€



0981 95€



0982 60€



0983 60€



0984 85€



0985 2100€



0986 300€



0987 300€



0988 60€



0989 300€



0990 1800€



0991 135€



0992 120€



0993 55€



0994 90€



0995 175€



0996 40€



0997 85€



0998 30€



0999 270€



1000 25€



1001 75€



1002 240€



1003 300€



1004 400€



1005 2000€



1006 18€



1007 50€

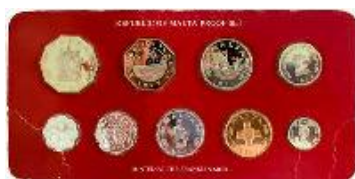

1008 20€



1009 225€



1010 300€



1011 300€



1012 300€



1013 300€



1014 625€



1015 630€



1016 630€



1017 1550€



1018 1550€



1019 1550€



1020 1550€



1021 60€



1022 300€



1023 300€



1024 300€



1025 50€



1026 1150€



1027 750€



1028 250€



1029 1500€



1030 350€



1031 350€



1032 850€



1033 1700€



1034 1750€



1035 30€



1036 30€



1037 375€



1038 40€



1039 160€



1040 325€



1041 325€



1042 350€



1043 350€



1044 350€



1045 350€



1046 625€



1047 625€



1048 625€



1049 625€



1050 625€



1051 300€



1052 300€



1053 300€



1054 300€



1055 10€



1056 90€



1057 300€



1058 300€



1059 450€



1060 1300€



1061 1250€



1062 1250€



1063 1250€



1064 1250€



1065 55€



1066 55€



1067 65€



1068 50€



1069 200€



1070 110€



1071 100€



1072 250€



1073 240€



1074 240€



1075 240€



1076 480€



1077 240€



1078 240€



1079 240€



1080 250€



1081 250€



1082 240€



1083 480€



1084 240€



1085 240€



1086 240€



1087 480€



1088 240€



1089 240€



1090 480€



1091 240€



1092 720€



1093 240€



1094 240€



1095 240€



1096 720€



1097 720€



1098 240€



1099 240€



1100 720€



1101 1200€



1102 1200€



1103 240€



1104 240€



1105 240€



1106 480€



1107 1200€



1108 1200€



1109 1200€



1110 1200€



1111 1200€



1112 1200€



1113 1200€



1114 575€



1115 120€



1116 650€



1117 1300€



1118 50€



1119 20€



1120 40€



1121 20€



1122 20€



1123 30€



1124 30€



1125 90€



1126 80€



1127 50€



1128 150€



1129 200€



1130 250€



1131 100€



1132 650€



1133 300€



1134 100€



1135 500€



1137 100€

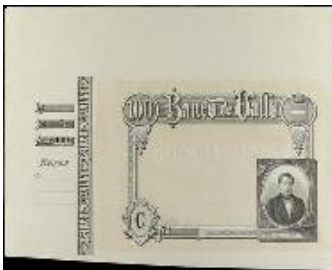

1138 200€



1139 600€



1140 750€



1141 50€



1142 60€



1143 100€



1144 30€



1145 1000€



1146 50€



1147 60€



1148 100€



1149 150€



1150 400€



1151 100€



1152 100€



1153 50€



1154 100€



1155 200€



1156 75€



1157 80€



1158 100€



1159 70€



1161 100€



1162 75€



1163 200€



1164 100€



1165 200€



1166 120€



1167 80€



1168 70€



1169 100€



1170 200€



1172 175€



1173 250€



1174 150€



1175 50€



1176 75€



1177 60€



1178 275€



1179 175€



1180 150€



1181 120€



1182 60€



1183 40€



1184 200€



1185 75€



1186 70€



1187 75€



1192 150€



1197 100€



1198 100€



1199 150€



1200 100€



1201 500€



1202 200€



1203 150€



1204 600€



1205 75€



1206 150€



1207 70€



1208 150€



1209 120€



1210 75€



1211 40€



1212 50€



1213 300€



1214 150€



1215 70€



1216 125€



1217 50€



1218 50€



1219 30€



1220 100€



1221 150€



1222 40€



1223 60€



1224 40€



1225 80€



1226 25€



1227 40€



1228 100€



1229 75€



1230 30€



1231 6€



1232 50€



1233 75€



1234 100€



1235 40€



1236 50€



1237 350€



1238 75€



1239 60€



1240 60€



1241 40€



1242 50€



1243 80€



1244 75€



1245 50€



1246 50€



1247 50€



1248 50€



1249 600€



1250 50€



1251 90€



1252 100€



1253 200€



1254 160€



1255 60€



1256 30€



1257 500€



1258 75€



1259 75€



1260 50€



1261 50€



1262 90€



1263 125€



1264 170€



1265 90€



1266 140€



1267 50€



1268 60€



1269 150€



1270 40€



1271 120€



1272 40€



1274 100€



1275 120€



1276 100€



1277 120€



1278 200€



1279 170€



1280 170€



1281 180€



1282 300€



1283 80€



1284 140€



1285 120€



1286 110€



1287 300€



1288 60€



1291 200€



1292 90€



1293 120€



1295 340€



1296 20€



1299 250€



1300 30€



1301 50€



1302 20€



1303 75€



1304 35€



1305 250€



1306 100€



1307 100€



1308 100€



1310 300€



1311 150€



1312 100€



1313 75€



1314 150€



1315 120€



1316 300€



1317 400€



1318 150€



1319 120€



1320 180€



1321 350€



1322 120€



1323 200€



1324 120€



1325 250€



1326 400€



1327 300€



1328 40€



1329 50€



1330 25€



1331 120€



1332 120€



1333 200€



1334 200€



1335 70€



1336 150€



1337 70€



1338 70€



1339 30€



1340 75€



1341 75€



1342 160€



1343 150€



1344 90€



1345 60€



1346 40€



1347 40€



1348 75€



1349 40€



1350 35€



1351 75€



1352 20€



1353 50€



1354 90€



1355 30€



1356 120€



1357 120€



1358 90€



1359 80€



1360 40€



1361 70€



1362 140€



1363 140€



1364 140€



1365 200€



1366 120€



1367 230€



1368 60€



1369 150€



1370 600€



1371 2000€



1372 40€



1373 50€



1374 50€



1375 75€



1376 60€



1377 60€



1378 75€



1379 80€



1380 90€



1381 90€



1382 100€



1383 90€



1384 60€



1385 50€



1386 90€



1387 50€



1388 60€



1389 75€



1390 75€



1391 125€



1392 175€



1393 90€



1394 25€



1395 50€



1396 120€



1397 50€



1398 150€



1404 70€



1406 200€



1408 75€



1409 60€



1412 60€



1413 20€



1414 30€



1415 50€



1416 50€



1417 15€



1418 15€



1419 30€



1420 15€



1421 20€



1422 50€



1423 50€



1424 15€



1425 50€



1426 50€



1427 50€



1428 30€



1429 60€



1430 15€



1431 15€



1432 20€



1433 100€



1434 50€



1435 30€



1436 15€



1437 25€



1438 90€



1439 55€



1440 35€



1441 50€



1443 40€



1444 25€



1445 35€



1446 35€



1448 40€



1449 20€



1450 2650€



1451 220€



1452 60€



1453 30€



1454 100€



1455 30€



1456 60€



1457 15€



1458 175€



1459 100€



1460 450€



1461 30€



1462 100€



1463 25€



1464 50€



1465 100€



1466 120€



1467 35€



1468 90€



1469 75€



1470 40€



1471 70€



1472 90€



1473 100€



1474 200€



1475 60€



1476 120€

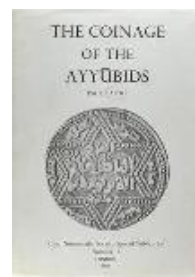

1477 25€



1478 30€



1479 15€

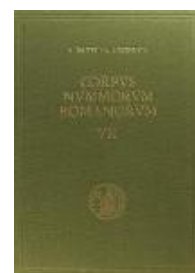

1480 15€



1482 20€



1483 30€



1484 20€

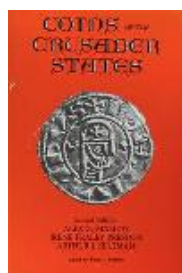

1485 30€



1486 30€

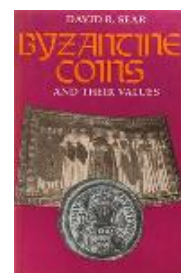

1487 25€

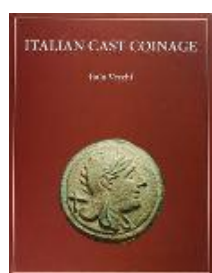

1488 35€

GRECIA ANTIGUA

0001 50,-

Óbolo. 350 a.C. MASSALIA. Anv.: Cabeza de Apolo a izquierda. Rev.: M. A. Rueda de cuatro radios. 0, 46 grs. AR. Pátina irregular. Cy-3, Se-72. **MBC+.**

0002 90,-

Estátera. 100-50 a.C. CELTAS, NORESTE DE GALIA. ARMORICA. Anv.: Cabeza a derecha. Rev.: Carro a derecha, jabalí debajo. 5,5 grs. 5,5 grs. De la Tour-6598; SCBC-15. **MBC-.**

0003 40,-

Lote 2 monedas Estáteras de Vellón. CELTAS, NORESTE DE GALIA. ARMORICA. Ve. **BC+/MBC-.**

0004 150,-

Tetradracma. Siglo III a.C. CELTAS DEL DANUBIO. TRIBU INCIERTA. Anv.: Cabeza laureada de Zeus a derecha. Rev.: Joven a caballo a derecha, sosteniendo palma levantando mano derecha, L sobre antorcha, debajo abeja. 13,08 grs. AR. Imitando estátera de Filipo II de Macedonia, ceca de Anfípolis. Le Rider-26; SNG ANS-799; De la Tour-9694. **MBC+.**

0005 50,-

AE 16. 280-260 a.C. THOURIOI. LUCANIA. Anv.: Cabeza laureada de Apolo a izquierda, detrás monograma. Rev.: Lira. 4,40 grs. AE. Pátina. ESCASA. HN Italy-1926; SNG ANS-1197. **MBC.**

0006 50,-

Sextans. 193-150 a.C. THOURIOI (como copiae). LUCANIA. Anv.: Cabeza de Mercurio a derecha. Rev.: Cornucopia, dos puntos y cadúceo. 1,75 grs. AE. Ex Col Tony Hardy. ESCASA. HN Italy-1939; SNG Cop-1520.

0007 70,-

Lote 3 monedas Semis. (S. III a.C.). BRUTTIUM. Vibo Valentia (Hipponion). Anv.: Cabeza de Hera, detrás S. Rev.: Doble cornucopia. AE. A EXAMINAR. S-661 sim. **BC a MBC-.**

0008 100,-

As. 192-89 a.C. BRUTTIUM. Vibo Valentia (Hipponion). Anv.: Cabeza laureada de Zeus a derecha, I detrás. Rev.: VALENTIA. Haz de rayos, delante Victoria sobre I. 8,32 grs. AE. EX Col Alain Lagrange (CNG 173, lot 295). Pátina verde. RARA. HN Italy-2262; SNG Cop-1836. **MBC+.**

0009 60,-

As. 192-89 a.C. BRUTTIUM. Vibo Valentia (Hipponion). Anv.: Cabeza laureada de Zeus a derecha, I detrás. Rev.: VALENTIA. Haz de rayos, delante Victoria. 9,47 grs. AE. Pátina oscura. RARA. HN Italy-2262; SNG COP-1836. **MBC/MBC-.**

0010 45,-

Triens. 193-150 a.C. BRUTTIUM. Vibo Valentia (Hipponion). 3,14 grs. AE. Ex CNG 233, lote 95. Ligera pátina verde. ESCASA. HN Italy-2264; SNG ANS-488. **MBC+/MBC.**

0011 50,-

Triens. 193-150 a.C. BRUTTIUM. Vibo Valentia (Hipponion). Anv.: Cabeza de Atenea con casco a derecha. Rev.: VALENTIA. Buho estante a derecha. 2,55 grs. AE. Pátina verde. HN Italy-2264; SNG Cop-1850. **MBC-/MBC.**

0012 50,-

Sextans. 192-89 a.C. BRUTTIUM. Vibo Valentia (Hipponion). Anv.: Cabeza laureada de Apolo a derecha, dos puntos detrás. Rev.: VALENTIA. Lira y dos puntos detrás. 1,55 grs. AE. Ex Col Tony Hardy. ESCASA. HN Italy-2266; SNG ANS-494. **MBC.**

0013 80,-

Lote 3 monedas AE14 a AE24. 330-275 a.C. BRUTTIUM. Vibo Valentia (Hipponion). AE. Una del tipo Zeus a derecha/ ánfora y tridente a izquierda (SNG ANS-459), una del tipo cabeza de Apolo / Victoria (SNG ANS-460) y una del tipo Zeus a derecha / haz de rayos (SNG ANS-472, 473). Todas con pátina. A EXAMINAR. MUY RARAS. **MBC- a MBC.**

0014 70,-

AE 31. 169-168 a.C. ANTÍOCOS IV. REINO SELÉUCIDA. ANTIOQUÍA. Anv.: Cabeza laureada de Zeus a derecha. Rev.: Águila estante a derecha sobre haz de rayos. 38,02 grs. AE. Se-1413. **MBC+.**

0015 75,-

Lote 4 monedas 1/4 Estátera. 400-350 a.C. ISTROS. TRACIA. Anv.: Dos cabezas imberbes yuxtapuestas e invertidas. Rev.: Águila en pie a izquierda, debajo delfín. AR. A EXAMINAR. Se-1670. **MBC- a MBC.**

0016 100,-

Lote 5 monedas Dracma. 229-104 a.C. EPIDAMNOS-DYRRACHIUM. ILIRIA. AR. Incluye variantes de leyenda y símbolo. A EXAMINAR. **MBC- a MBC.**

0017 200,-

Lote 10 monedas Dracma. 229-104 a.C. EPIDAMNOS-DYRRACHIUM. ILIRIA. AR. Incluye variantes de leyenda y símbolo. A EXAMINAR. **BC a MBC.**

0018 200,-

Lote 10 monedas Dracma. 229-104 a.C. EPIDAMNOS-DYRRACHIUM. ILIRIA. AR. Incluye variantes de leyenda y símbolo. A EXAMINAR. **BC a MBC.**

0019 20,-

Tetróbolo. Siglo III a.C. EUBOIA. HISTIAIA. Anv.: Cabeza de la ninfa Histiaia a derecha. Rev.: La ninfa Histiaia sentada sobre proa de nave a derecha, alrededor leyenda. 2,44 grs. AR. Se-2496. **EBC.**

0020	50,-	0029	40,-
Óbolo. 449-413 a.C. ATENAS. Anv.: Cabeza de Atenea a derecha con casco adornado de rama de olivo de tres hojas. Rev.: Lechuza en pie a derecha, en el campo creciente y rama de olivo, dentro de cuadrado incuso ATE. 1,24 grs. AR. Cy-2020; Se-2530. EBC- .		Dracma. 105-147 d.C. VOLOGASES II. PARTIA. Anv.: Busto diademado a izquierda. Rev.: Arquero entronizado a derecha, alrededor leyenda. 3,77 grs. AR. GIC-5831; Sellwood-78.5. EBC- .	
0021	90,-	0030	40,-
Lote 7 monedas 3/4 Dracma. 480 a.C. PARION. Anv.: Cabeza de Gorgona de frente. Rev.: Cuadro incuso, conteniendo marca cruciforme. AR. Se-3917. MBC- .		Dracma. 105-147 d.C. VOLOGASES III. PARTIA. Anv.: Busto diademado a izquierda. Rev.: Arquero entronizado a derecha, alrededor leyenda. 3,77 grs. AR. GIC-5831. EBC- .	
0022	1.750,-	0031	30,-
Shekel. Siglo II a.C. CARTAGO. ZEUGITANIA. Anv.: Cabeza masculina laureada y diademada a izquierda. Rev.: Elefante a derecha, debajo letra púnica Alef. 6,40 grs. AR. Algunos autores la atribuyen a la ceca de GADES (David R. Sear- Muller- III, 34- 43). MUY RARA. Se-6576. EBC-/MBC+ .		Dracma. 147-191 d.C. VOLOGASES IV. PARTIA. Anv.: Busto barbado y diademado a izquierda. Rev.: Arquero entronizado a derecha, alrededor leyenda. 2,76 grs. AR. GIC-5858. MBC+ .	
0023	50,-	0032	35,-
Lote 3 monedas Dracma. ALEJANDRO MAGNO. AR. Tipo Zeus entronizado en reverso. Diferentes cecas; Pella, Colophon (escasa tipo Price-1770). MBC-/MBC.		AE 26. 285-246 a.C. PTOLOMEO II FILADELFO. EGIPTO. Anv.: Cabeza diademada de Zeus a derecha. Rev.: Águila, debajo rayo y monograma. AE. Se-7779 sim. MBC+/MBC.	
0024	200,-	0034	200,-
Tetradracma. 80-72 a.C. ALEJANDRO MAGNO. Acuñación posterior a Alejandro. ODESSOS. TRACIA. Anv.: Cabeza de Hércules con piel de león a derecha. Rev.: Zeus entronizado a izquierda, delante y detrás leyenda. En exergo: PDH. 14,31 grs. AR. Acuñación póstuma. Müller-429; Price-1123. EBC- .		Lote 10 divisores. AR. Diferentes cecas. A EXAMINAR. BC+ a MBC.	
0025	50,-	0035	120,-
Tetradracma. 221-190 a.C. ALEJANDRO MAGNO. LYCIA. PHASELIS. Anv.: Cabeza de Hércules con piel de león a derecha. Rev.: Zeus entronizado a izquierda, detrás leyenda, delante símbolo. 15,94 grs. AR. Contramarca: ancla seléucida en reverso. Price-2862. MBC- .		Lote 6 monedas Dracma. ARTABANOS II, GOTARCES II, ORODES I, PHRAATES IV y VOLOGASES VI. PARTIA. AR. A EXAMINAR. MBC- a MBC+.	
0026	60,-	0036	120,-
Dracma. 123-88 a.C. MITRADATES II. PARTIA. Anv.: Su busto diademado y acorazado, con larga barba puntiaguda. Rev.: Arquero sentado en trono sosteniendo arco. 3,69 grs. AR. (Grieta). Se-7370 sim. MBC+.		Lote 6 monedas Dracma. KAMNASKIRES VI, PHRAATES IV, ORODES II, OSROES II, VARDANES I. ELYMAIS (2) y PARTIA (4). AR (5), AE. MBC- a MBC+.	
0027	40,-	0037	150,-
Dracma. 40-51 d.C. GOTARCES II. PARTIA. Anv.: Busto barbado y diademado a izquierda. Rev.: Arquero entronizado a derecha, alrededor leyenda. 3,64 grs. AR. GIC-5793 sim. EBC- .		Lote 8 monedas Óbolo y Dracma (7). ARTABANOS III, MITHRADETES I, OSROES II, PHRAATES IV y SINATRUCES. AR. A EXAMINAR. BC a EBC.	
0028	60,-	0038	150,-
Dracma. 105-147 d.C. VOLOGASES III. PARTIA. Anv.: Busto diademado a izquierda. Rev.: Arquero entronizado a derecha, alrededor leyenda. AR. GIC-5831; Sellwood-78.5. EBC/EBC+.		Lote 10 divisores. Incluye: Tritermorion, 1/8 Shekel, Tetartemorion, Hemióbolo, 1/8 Estatera y Óbolo. Diferentes cecas: Byblos, Caria, Kolophon, Knidos, Istros, Kyzikos, Akantos. IMPRESCINDIBLE EXAMINAR. BC+ a MBC.	
		0039	250,-
		Lote 37 monedas. AR, AE. Restos final de colección. Lote formado por diferentes piezas griegas de diferentes módulos, la mayoría pequeño. Incluye gran diversidad de cecas. IMPRESCINDIBLE EXAMINAR. BC a MBC+.	

MONEDAS HISPÁNICAS

0040 40,-

As. 120-20 a.C. BELIGIOM (BELCHITE, Zaragoza). Anv.: Cabeza barbada a derecha, detrás letra ibérica Be. Rev.: Jinete con lanza a derecha, debajo leyenda ibérica BELIGIOM. 7,67 grs. AB-243. **MBC+.**

0041 50,-

As. Siglo I a.C. BETERRA (BEZIERS). Anv.: (Cabeza viril tosca a derecha). Rev.: León a derecha, A sobre K, debajo leyenda. 5,47 grs. MUY ESCASA. ACIP-2690. **RC/BC+.**

0042 50,-

As. 120-80 d.C. BORNESCON (Zona de ARAGÓN). Anv.: Cabeza masculina a derecha, detrás letras ibéricas BoRN. Rev.: Jinete con lanza, debajo leyenda ibérica. 10,44 grs. AE. (Oxidaciones limpiadas). AB-294. **MBC.**

0043 45,-

Calco. 220-215 a.C. CARTAGONOVA (CARTAGENA, Murcia). Anv.: Cabeza de Tanit a izquierda. Rev.: Cabeza de caballo a derecha. 9 grs. AE. Pátina marrón verde. AB-510. **MBC.**

0044 70,-

Calco. 220-215 a.C. CARTAGONOVA (CARTAGENA, Murcia). Anv.: Cabeza de Marte a derecha. Rev.: Palmera. 5,20 grs. AE. Pátina verde oscura. AB-518. **MBC+/EBC-.**

0045 90,-

Lote 2 monedas Calco. 220-205 a.C. CARTAGONOVA (CARTAGENA, Murcia). AE. Pátina verde. AB-530, 552. **MBC.**

0046 270,-

Tartemorion. DIVISORES INCIERTOS DE FINALES SIGLO III a.C. ZONA DE INFLUENCIA HISPANO-CARTAGINESA. Anv.: Cabeza femenina a derecha. Rev.: Estrella de ocho puntas. 0,19 grs. AR. RARA. AB-560. **(MBC).**

0047 140,-

As. 14-36 d.C. ÉPOCA DE TIBERIO. CASCANTUM (CASCANTE, Navarra). Anv.: TI. CAESAR. DIVI. AVG. F. AVGVSTVS. Cabeza de Tiberio laureada a derecha. Rev.: Toro a derecha entre MVNICIP y CASCANTVM. 10,87 grs. AE. Pátina verde rojiza. AB-691; ACIP-3157. **EBC-.**

0048 40,-

As. 180 a.C. CASTULO (CAZLONA, Jaén). Anv.: Cabeza masculina diademada a derecha, delante mano. Rev.: Esfinge a derecha, delante estrella, debajo leyenda ibérica. 16,57 grs. AE. AB-701. **MBC.**

0049 60,-

As. 120-50 a.C. CELSE (VELILLA DE EBRO, Zaragoza). Anv.: Cabeza masculina a derecha rodeada de tres delfines. Rev.: Jinete con palma a derecha, debajo leyenda ibérica CELSE. 18,03 grs. AE. AB-772. **MBC+.**

0050 60,-

As. 27 a.C.-14 d.C. ÉPOCA DE AUGUSTO. CELSA (VELILLA DE EBRO, Zaragoza). Anv.: Cabeza de Augusto a derecha, alrededor COL.V.I.CELSA.II.VIR. Rev.: Toro a derecha, encima: L.POMPE. BVCCO, debajo: L. CORNE.FRONT. 17,89 grs. AE. (Raya en reverso). Pátina verde. AB-804. **MBC.**

0051 60,-

1/4 Calco. 300-200 a.C. EBUSUS (IBIZA). Anv.: Bes de frente con martillo y serpiente. Rev.: Toro a izquierda. 2,50 grs. AE. AB-904; ACIP-701. **MBC-.**

0052 35,-

1/8 Calco. 300-200 a.C. EBUSUS (IBIZA). Anv.: Bes de frente con serpientes. Rev.: Bes de frente con serpientes. 0,97 grs. AE. Cospel irregular. AB-912; ACIP-699. **BC+.**

0053 250,-

Hemidracma. 200-100 a.C. EBUSUS (IBIZA). Anv.: Bes de frente con martillo y serpiente. Rev.: Toro embistiendo a izquierda. 2,46 grs. AR. (Leves oxidaciones). MUY ESCASA. AB-915; ACIP-717. **MBC/MBC-.**

0054 40,-

1/4 Calco. 200-100 a.C. EBUSUS (IBIZA). Anv.: Bes de frente con martillo y serpiente. Rev.: Toro andando a izquierda. 2,76 grs. AE. AB-923; ACIP-719. **MBC-.**

0055 60,-

Lote 2 monedas Semis. 20 a.C. EBUSUS (IBIZA). Anv.: Bes con martillo y serpiente. Rev.: Leyenda púnica. AE. AB-946, 947. **MBC- a MBC.**

0056 60,-

Lote 6 monedas 1/8 Calco. EBUSUS (IBIZA). AE. Diferentes tipos clasificables. A EXAMINAR. **BC a MBC-.**

0057 80,-

Lote 8 monedas 1/4 Calco. EBUSUS (IBIZA). AE. Diferentes tipos clasificables. A EXAMINAR. **BC a MBC-.**

0058 40,-

Dupondio. 14-36 d.C. ÉPOCA DE TIBERIO. EMERITA AUGUSTA (MÉRIDA, Badajoz). Anv.: PERM. AVGVSTI SALVS. AVGVSTA. Cabeza de Livia a derecha. Rev.: AVGVSTA IVLIA C. A. E. Livia sentada a derecha. 22,89 grs. AE. (Oxidaciones). AB-1026. **BC+.**

0059 150,-

Tartemorion. EMPORITON. Anv.: Cabeza de Perséfone a derecha. Rev.: Dos delfines en rueda sinistrógiros. 0,17 grs. AR. MUY ESCASA. ACIP-206; Vill-40-48. **MBC.**

0060	80,-	0069	35,-
Tritartemorion. IMITACIÓN DE DIVISORES DE MASSALIA. Anv.: Cabeza femenina a derecha. Rev.: Rueda dividida por cuatro radios, en los cuadrantes: creciente interno, vacío, M y A. 0,43 grs. AR. RARA. AB-1183 var; ACIP-482; Vill-138. MBC+.		As. 120-20 a.C. ILTIRCESCEN (SOLSONA, Lleida). Anv.: Cabeza masculina a derecha, detrás espiga. Rev.: Jinete con palma a derecha, debajo leyenda ibérica. 18,50 grs. AB-1448. BC+.	
0061	70,-	0070	50,-
Tritartemorion. IMITACIÓN DE DIVISORES DE MASSALIA. Anv.: Cabeza femenina a izquierda. Rev.: Rueda dividida por cuatro radios, en los cuadrantes: vacío, creciente interno, A y M. 0,30 grs. AR. Variante por cabeza a izquierda en anverso. Cospel algo faltado. MUY ESCASA. AB-1185 var; ACIP-468 var; Vill-132 var. MBC+.		As. 220-200 a.C. ILTIRTA (LLEIDA). Anv.: Cabeza masculina a derecha, rodeada de tres delfines. Rev.: Jinete con palma y clámide, debajo leyenda ibérica. 24,26 grs. AE. Pátina verde. AB-1461. MBC-.	
0062	60,-	0071	90,-
Tritartemorion. IMITACIÓN DE DIVISORES DE MASSALIA. Anv.: Cabeza femenina a derecha. Rev.: Rueda dividida por cuatro radios, en los cuadrantes: vacío, creciente interno, A y M. 0,50 grs. AR. ESCASA. AB-1185; ACIP-468; Vill-132. MBC/MBC+.		As. 120-20 a.C. OILAUNICOS (Zona norte del EBRO). Anv.: Cabeza barbada a derecha, delante letras ibéricas SOS, detrás punto. 11,21 grs. AE. AB-1861. MBC-.	
0063	150,-	0072	15,-
Tritartemorion. IMITACIÓN DE DIVISORES DE MASSALIA. Anv.: Cabeza femenina a derecha. Rev.: Rueda dividida por cuatro radios, en los cuadrantes: cuatro globulos en rombo, vacío, A y M. 0,32 grs. AR. ACIP cataloga como R10. RARÍSIMA. ACIP-476; Vill-146. EBC-/MBC+.		As. 27 a.C-14 d.C. ÉPOCA DE AUGUSTO. COLONIA PATRICIA (CÓRDOBA). Anv.: Cabeza de Augusto a izquierda, alrededor leyenda. Rev.: Láurea. 9,83 grs. AE. (Rayitas en anverso). Pátina. AB-1989. MBC.	
0064	90,-	0073	800,-
Tritartemorion. IMITACIÓN DE DIVISORES DE MASSALIA. Anv.: Cabeza femenina a derecha. Rev.: Rueda dividida por cuatro radios, en los cuadrantes: creciente interno, A, círculo y M. 0,30 grs. AR. ACIP cataloga como R9. Pátina irregular. MUY RARA. ACIP-490. MBC/MBC+.		Dracma. 300-200 A.C. ARSGITAR (SAGUNTO, Valencia). Anv.: Cabeza laureada de Hércules a derecha con clava sobre el hombro, delante delfín. Rev.: Toro embistiendo a derecha, encima estrella, debajo leyenda ibérica. 2,46 grs. AR. Anverso algo descentrado pero acuñación muy bonita y con pátina de colección antigua. RARA EN ESTA CALIDAD. AB-2034; Vill-19. EBC/EBC-.	
0065	90,-	0074	900,-
Tritartemorion. IMITACIÓN DE DIVISORES DE MASSALIA. Anv.: Cabeza femenina a derecha. Rev.: Rueda dividida por cuatro radios, en los cuadrantes: creciente interno, A, círculo y M. 0,31 grs. AR. ACIP cataloga como R9. Pátina. MUY RARA. ACIP-490. MBC-/MBC+.		Dracma. 300-200 a.C. ARSGITAR (SAGUNTO, Valencia). Anv.: Cabeza galeada a derecha. Rev.: Toro androcéfalo a derecha, encima leyenda ibérica ARSEETaR, encima leyenda ibérica ARSBiGiSTeEGiAR. 3,10 grs. AR. RARA. AB-2040. MBC.	
0066	400,-	0075	2.200,-
Tritartemorion. DIVISORES DE IMITACIÓN MASSALIOTA. Anv.: Cabeza femenina a derecha. Rev.: Rueda de cuatro radios, entre ellos, creciente, A, M y vacío. 0,57 grs. AR. (Levisimas oxidaciones). RARA. AB-1183 var.; ACIP-468. EBC/EBC-.		Dracma. 170-20 a.C. ARSGITAR (SAGUNTO, Valencia). Anv.: Cabeza imberbe laureada a derecha. Rev.: Toro parado, encima láurea, bajo línea leyenda. 2,72 grs. AR. Pátina, Bella pieza. RARA. AB-2047; ACIP-1970. EBC/EBC+.	
0067	800,-	0076	85,-
Cuadrante. 120-20 a.C. GILI (GILET, Valencia). Anv.: Concha. Rev.: Delfín encima 3 puntos, debajo leyenda ibérica. 3,13 grs. AE. RARÍSIMA. AB-1390; ACIP-2059. MBC/MBC+.		Dracma forrado. 170-20 a.C. ARSGITAR (SAGUNTO, Valencia). Anv.: Cabeza imberbe laureada a derecha. Rev.: Toro parado, encima láurea, bajo línea leyenda. 2,63 grs. RARA. AB-2047 var. BC+.	
0068	120,-	0077	100,-
Lote 4 monedas Denario. 180-20 a.C. BOLSCAN (HUESCA). Anv.: Cabeza barbada a derecha, detrás letras ibéricas BoN. Rev.: Jinete con lanza a derecha, debajo leyenda ibérica. AR. A EXAMINAR. AB-1911; ACIP-1413. MBC- a MBC+.		Cuadrante. 170-20 a.C. ARSE (SAGUNTO, Valencia). Anv.: Concha. Rev.: Delfín a derecha, debajo leyenda ibérica. En exergo: 3 puntos. 2,86 grs. AE. MUY RARA. ACIP-2003. MBC-.	
		0078	125,-
		Hemióbolo. 300-200 a.C. ARSE (SAGUNTO, Valencia). Anv.: Cabeza imberbe a derecha. Rev.: Cabeza de caballo. 0,30 grs. MUY RARA. Vill-7A. BC.	

0079 **500,-**

Óbolo. SAGUNTO (VALENCIA). Anv.: Cabeza femenina a derecha. Rev.: Rueda dividida en cuatro partes, con botón central, en los dos superiores signos ibéricos. 0,47 grs. AR. (Perforación). RARA. PPR-Grupo I. **EBC.**

0080 **125,-**

As. 120-20 a.C. SAITI (XÁTIVA, Valencia). Anv.: Cabeza masculina con cetro detrás. Rev.: Jinete con palma a derecha y debajo bajo línea leyenda ibérica SAITI. 23,47 grs. AE. Pátina oscura. ESCASA. AB-2097; ACIP-2045. **MBC+.**

0081 **70,-**

As. 120-20 a.C. SAITI (XÁTIVA, Valencia). Anv.: Cabeza masculina a derecha, detrás espiga. Rev.: Jinete con lanza a derecha, debajo SAITI. 11,00 grs. AE. (Leves oxidaciones). Bonita pátina bicolor. AB-2100; Vill-3. **(MBC+).**

0082 **170,-**

Cuadrante. 120-20 a.C. SAITI (XÁTIVA, Valencia). Anv.: Concha. Rev.: Medio Pegaso a derecha, encima tres glóbulos, debajo leyenda ibérica. 3,30 grs. AE. (Grietas en canto). RARA. AB-2103; ACIP-2034. **EBC-.**

0083 **60,-**

As. 120-30 a.C. SECOBIRICES (SAELICES, Cuenca). Anv.: Cabeza masculina a derecha, delante delfín, detrás palma y debajo signo ibérico. Rev.: Jinete con lanza a derecha, debajo leyenda ibérica. 11,04 grs. AE. Pátina verde. AB-2176. **MBC+.**

0084 **75,-**

As. 14-36 d.C. ÉPOCA DE TIBERIO. TURIASO (TARAZONA, Zaragoza). Anv.: TI. CAESAR AVG. F. IMP. PONT. M. Cabeza laureada de Tiberio a derecha. Rev.: MVN. TVR. II VIR. L. CAEC. AQVIN. M. CEL. PALDV. Toro a derecha. 13,18 grs. AE. (Leves oxidaciones). Pátina oscura. AB-2454 (Describe erróneamente el anverso); ACIP-3292. **(MBC+).**

0085 **70,-**

Lote 2 monedas As. ALAUN y CELSE (ALAGÓN y VELILLA DE EBRO, Zaragoza). AE. La de Alaún: Jinete con palma a derecha, la de Celse: Toro a derecha encima C. BALBO, debajo L. PORCIO. A EXAMINAR. AB-62, 800. **MBC-.**

0086 **80,-**

Lote 3 monedas Semis y As (2). CALAGURRIS, CARTEIA y TURIASO. AE. El Semis de Carteia. Los As de Calagurris y Turiaso. A EXAMINAR. AB-429, 663, 2452. **MBC a MBC+.**

0087 **50,-**

Lote 5 monedas Cuadrante y As (4). CESE (3) y TARRACO (2). AE. A EXAMINAR. AB-2293, 2295, 2230, 2356, 2357. **BC- a BC+.**

0088 **120,-**

Lote 5 monedas Cuadrante, Semis y As (3). BILBILIS, CAESARAGUSTA (TIBERIO), CASTULO, ARSE y SEGIA. AE. A EXAMINAR. AB-258, 375, 710, 2061, 2159. **MBC- a MBC.**

0089 **120,-**

Lote 10 cobres. AE. Incluye As Época de Tiberio (Cartagonova), As Época de Calígula (Acci), As Celse, As Celsa (Época de Augusto), As (Bolscan), As (Emérita Augusta), As (Obulco), Semis (Castulo), 1/4 Calco (Malaca) y Cuadrante (Gades). A EXAMINAR. **BC+ a MBC.**

0090 **100,-**

Lote 12 cobres. AE. Restos final de colección. Incluye Ases, semis, Calco, 1/2 Calco, cuadrante y Plomo Monetiforme. Diferentes cecas: Caiscata, Ilduro, Gades, Cartagonova, Turiaso, Castulo. IMPRESCINDIBLE EXAMINAR. **BC a MBC.**

0091 **120,-**

Lote 14 cobres. AE. Restos final de colección. Incluye: Ases, Semis, sextante y cuadrante. Diferentes cecas: Arse, Bilbilis, Calagurris, Carteia, Cartagonova. IMPRESCINDIBLE EXAMINAR. **BC+ a MBC.**

0092 **200,-**

Lote 19 cobres. Restos final de colección. Incluye Ases, semis, sextante y cuadrante. Diferentes cecas: Arse, Caiscata, Malaca, Cumbaria, Colonia Patricia, Celsa. IMPRESCINDIBLE EXAMINAR. **BC+ a MBC+.**

0093 **150,-**

Lote 20 monedas Semis y As. AE. La mayoría Ases. Incluye Bolscan, Cese, Iltirces, Ilduro, etc. Una posiblemente celta, otra no determinada. A EXAMINAR. **BC a MBC.**

MONEDAS ROMANAS

REPÚBLICA

0094 **50,-**

Semiuncia. 211-206 a.C. ANÓNIMO. Anv.: Cabeza de Mercurio a derecha. Rev.: Proa de nave a derecha, encima ROMA. 1,26 grs. AE. Se-1360. **MBC+.**

0095 **50,-**

Denario. 58 a.C. AEMILIA-8. M. Aemilius Scaurus y Pub. Plautius Hypsaeus. Anv.: (M. SCAVR). AED. CVR. EX S. C. REX. ARETAS. El Rey Aretas de rodillas, detrás camello. Rev.: P. HVPAEVS AED. CVR. C. HVPSAE. COS. PREIVER (CAPTV). Júpiter en quadriga a izquierda, escorpión debajo. 3,78 grs. AR. (Leves oxidaciones superficiales). Leve pátina irisada. Cal-89; FFC-119. **MBC.**

0096	50,-
Denario. 123 a.C. FANNIA-1. Marcius Fannius C. f. Anv.: Cabeza de Roma a derecha entre RO(MA) y X. Rev.: Victoria en cuadriga a derecha. En exergo: M. FAN. (AN nexadas) C.F. 3,86 grs. AR. Pátina. BMC-468; Cal-576; Craw-275/1; FFC-705. MBC- .	
0097	50,-
Denario. 109-108 a.C. FLAMINIA-1. Lucius Flaminus Cilo. Rev.: Victoria con corona, en biga a derecha, debajo (L.) FLA(MINI). En exergo: (CILO). 3,88 grs. AR. Leve pátina dorada. Cal-579; Craw-302/1; FFC-708. MBC+ .	
0098	100,-
Lote 10 cobres. AE. Incluye as, triente, sextante, semis, uncia y semiuncia. Todos anónimos. IMPRESCINDIBLE EXAMINAR. BC+ a MBC.	
0099	100,-
Lote 11 cobres. AE. Incluye as, triente, sextante, semis, uncia, semiuncia. IMPRESCINDIBLE EXAMINAR. BC+ a MBC+.	
0099A	550,-
Lote 39 monedas Denario. AR. Interesante colección de diversos tipos de familias, todos diferentes y clasificadas, incluye algún Quinario y alguna falsa. IMPRESCINDIBLE EXAMINAR. BC a MBC+.	
IMPERIO	
0100	150,-
Denario. Acuñada el 54-51 a.C. JULIO CESAR. Anv.: Elefante a derecha, delante una serpiente. En exergo: CAESAR. Rev.: Instrumentos sacerdotales. 4,03 grs. AR. C-49; Cal-640; FFC-50; Crawford-443/1; Sydenham-1006. MBC.	
0101	30,-
Dupondio. Acuñada el 14-15 d.C. AUGUSTO. Anv.: DIVVS AVGVSTVS PATER. Cabeza radiada a izquierda, haz de rayos delante. Rev.: S. C. Livia sentada a derecha. 10,66 grs. AE. Restitución de Tiberio. (Puntos de oxidación). C-244; RIC-72. MBC- .	
0102	45,-
Dupondio. Acuñada el 16-22 d.C. AUGUSTO. Anv.: DIVVS AVGVSTVS PATER. Cabeza radiada a izquierda. Rev.: S. C. Águila de frente, cabeza a derecha, sobre un globo. 10,89 grs. AE. Restitución de Tiberio. Pátina oscura. C-247; RIC-82. MBC-/MBC.	
0103	300,-
Denario. Acuñada el 8 a.C. AUGUSTO. LUGDUNUM (Lyon). Anv.: AVGVSTVS DIVI. F. Cabeza laureada de Augusto a derecha. Rev.: (C. CAES.) AVGVVS. F. Cayo Cesar galopando a derecha, detrás insignias militares y águila legionaria. 3,52 grs. AR. (Marca de cambista en mejilla y oxidaciones en parte del reverso). Bonita pátina oscura. C-40; RIC-199; BMC-500. EBC-/MBC+.	

0104	110,-
Denario. Acuñada el 19 a.C. COLONIA PATRICIA. Anv.: Cabeza descubierta de Augusto a derecha. Rev.: Escudo con inscripción S.P.R.R.CL.V. rodeado de corona de laurel, encima (OB) CIVIS, debajo SERVATOS. 3,60 grs. AR. C-215; Cal-264; FFC-162. MBC+/MBC.	
0105	50,-
Denario. Acuñada el 14-37 d.C. TIBERIO. LUGDUNUM (Lyon). Anv.: TI. CAESAR DIVI AVG. F. AVGVSTVS. Cabeza laureada a derecha. Rev.: PONTIF. MAXIM. Livia sentada con cetro y rama de olivo. 3,24 grs. AR. (Marcas de punzón en anverso). Pátina oscura y brillante. C-16a; RIC-30; BMC-48. MBC.	
0106	2.500,-
Áureo. Acuñada el 14-17 d.C. TIBERIO. LUGDUNUM. Anv.: TI. CAESAR DIVI AVG. F. AVGVSTVS. Busto laureado de Tiberio a derecha. Rev.: PONTIF. MAXIM. Livia sentada a derecha con cetro y flor. 7,62 grs. AU. Leves restos de brillo original. C-15; RIC-27; XC-305. MBC+.	
0107	30,-
As. Acuñada el 37 d.C. CALÍGULA. Anv.: C. CAESAR AVG. GERMANICVS PON. M. TR. POT. Cabeza descubierta a izquierda. Rev.: VESTA S. C. Vesta sentada a izquierda con cetro y pátera. 10,65 grs. AE. (Oxidaciones). C-27; RIC-30. BC+.	
0108	1.300,-
Denario. Acuñada el 37 d.C. CALÍGULA y AUGUSTO. LUGDUNUM (Lyon). Anv.: C. CAESAR AVG. GERM. P. M. TR. POT. COS. Cabeza descubierta de Calígula a derecha. Rev.: Cabeza radiada de Augusto a derecha entre dos estrellas. 3,58 grs. AR. (Oxidaciones en anverso). Ligera pátina. RARA. C-11; RIC-2; BMC-4. MBC+/EBC- .	
0109	60,-
Dupondio. Acuñada el 41-42 d.C. ANTONIA. Anv.: ANTONIA AVGVSTA. Busto descubierto a derecha. Rev.: TI. CLAVDIVS CAESAR AVG. P. M. TR. P. IMP. S.C. Claudio velado en pie a izquierda, con símpulo. 13,68 grs. AE. (Oxidaciones). Pátina oscura. BMC-166; C-6; RIC-92 (de Claudio). (MBC+).	
0110	60,-
Dupondio. Acuñada el 37-41 d.C. GERMÁNICO. Acuñación de Calígula. Anv.: (GERMANICVS) CAESAR. Germánico en cuadriga a derecha. Rev.: SIGNIS RECEPT. DEVICTIS GERM. S. C. Germánico en pie a izquierda con cetro. 9,51 grs. AE. (Oxidaciones). C-7; RIC-119 (de Calígula). MBC- .	
0111	1.000,-
Sestercio. Acuñada el 37-41 d.C. AGRIPINA MADRE. Anv.: AGRIPPINA M. F. MAT. C. CAESARIS AVGVSTI. Busto a derecha. Rev.: S. P. Q. R. MEMORIAE AGRIPPINAE. Carpentum tirado a izquierda, por dos mulas. 33,84 grs. AE. Ex Rauch. (Ilevísimas oxidaciones). Pátina oscura. RARA. C-1; RIC-42 (de Calígula). MBC+.	

0112	50,-	As. Acuñada el 41 d.C. CLAUDIO. Anv.: TI. CLAUDIVS CAESAR AVG. P. M. TR. P. IMP. Cabeza descubierta a izquierda. Rev.: LIBERTAS AVGVSTA S. C. Libertad en pie a derecha. 13,07 grs. AE. Pátina verde. A EXAMINAR. C-47; RIC-113. MBC+.	0121	1.400,-	Sestercio. Acuñada el 49-68 d.C. NERÓN. Anv.: IMP. NERO CAESAR AVG. PONT. MAX. TR. POT. P. P. Cabeza laureada a izquierda. Rev.: ANNONA AVGVSTI CERES S. C. Ceres sentada a izquierda, frente a ella Abundancia con el cuerno de Amaltea. 24,75 grs. AE. Pátina verde. RARA Y MAS ASÍ. C-22; RIC-495. EBC.
0113	70,-	Lote 2 monedas As. Acuñadas el 41 d.C. CLAUDIO. Rev.: CONSTANTIAE (AVGVSTI) S. C. Constancia en pie a izquierda con lanza y LIBERTAS AVGVSTA S. C. Libertad en pie a derecha. AE. A EXAMINAR. C-14; RIC-95 y C-47; RIC-113. MBC- a MBC.	0122	150,-	Sestercio. Acuñada el 54-68 d.C. NERÓN. Anv.: NERO CLAUD. CAESAR AVG. GERM. P. M. TR. P. IMP. P. P. Cabeza laureada a derecha. Rev.: DECVRSIO S. C. Nerón galopando a derecha con lanza, seguido de soldado a caballo con estandarte. 21,18 grs. AE. Pátina oscura. RIC-170. MBC.
0114	90,-	Lote 4 monedas Cuadrante y As (3). Acuñadas el 41-42 d.C. CLAUDIO. AE. El cuadrante tipo Balanza, los Ases 2x tipo LIBERTAS AVGVSTA SC y 1x Tipo SC Minerva. Pátina verde. C-47, 84, 73; RIC-69, 66, 73. MBC- a MBC+.	0123	1.200,-	Sestercio. Acuñada el 54-55 d.C. NERÓN. Anv.: NERO CLAUD. CAESAR AVG. GER. P. M. TR. P. IMP. P. P. Cabeza laureada a izquierda. Rev.: ROMA S. C. Roma sentada a izquierda sobre coraza y escudos, con Victoria y parazonio con el pie sobre un casco. 25,18 grs. AE. (Algo realizada). Pátina verde oscura. ESCASA. C-262; RIC-273. EBC.
0115	800,-	Sestercio. Acuñada el 41 d.C. CLAUDIO. Anv.: TI. CLAUDIVS CAESAR AVG. P. M. TR. P. IMP. P. P. Cabeza laureada a derecha. Rev.: Cabeza laureada a derecha. EX S. C. P. P. OBCIVES SERVATOS dentro de corona de hojas de roble. 24,50 grs. AE. C-38; RIC-112. EBC/EBC-.	0124	150,-	Denario. Acuñada el 63-68 d.C. NERÓN. Anv.: NERO CAESAR AVGVSTVS. Cabeza laureada de Nerón a derecha. Rev.: IVPPITER CVSTOS. Júpiter sentado a izquierda. 3,13 grs. AR. (Ligera oxidaciones superficiales). Ligera pátina irisada. C-119; RIC-53; BMC-74. MBC.
0116	100,-	Sestercio. Acuñada el 41 d.C. CLAUDIO. Anv.: TI. CLAUDIVS CAESAR AVG. P. M. T(R. P IMP. P. P.). Cabeza laureada a derecha. Rev.: SPES (AVGVST)A S. C. Esperanza en marcha a izquierda. 23,02 grs. AE. Pátina verde. C-85; RIC-64. (MBC+)/MBC-.	0125	300,-	Denario. Acuñada el 68-69 d.C. GALBA. Anv.: IMP. SER. GALBA. AVG. Cabeza descubierta de Galba a derecha. Rev.: S.P.Q.R. OB. C. S. Leyenda dentro de corona de laurel. 3,31 grs. AR. (Rayitas). ESCASA. C-287; RIC-167; BMC-34. MBC.
0117	250,-	Denario. Acuñada el 50-51 d.C. CLAUDIO. Anv.: TI. CLAUD. CAESAR AVG. P. M. TR. P. X. IMP. P. P. Busto laureado de Claudio a derecha. Rev.: PACI (AVGVSTAE). Némesis marchando a derecha, precedida por una serpiente. 3,33 grs. AR. (Leves oxidaciones superficiales). Ligera pátina. ESCASA. C-65; RIC-52; BMC-62. MBC.	0126	75,-	Denario. Acuñada el 68-69 d.C. GALBA. Anv.: IMP. SER. GALBA CAESAR AVG. Busto laureado a derecha. Rev.: VICTORIA P. R. Victoria estante a izquierda. 3,14 grs. AR. ESCASA. C-328; RIC-24. MBC-/BC+.
0118	75,-	As. Acuñada el 54-68 d.C. NERÓN. Anv.: NERO CAESAR AVG. GERM. IMP. Cabeza laureada a derecha. Rev.: S. C. Victoria en vuelo a izquierda con un escudo con S. P. Q. R. 11,47 grs. AE. (Pequeñas oxidaciones). Pátina oscura. C-288; RIC-312. (EBC-).	0127	200,-	Denario. Acuñada el 69 d.C. OTÓN. Anv.: IMP. OTHO CA(ESAR A)V(G. TR. P. Cabeza descubierta de Otón a derecha. Rev.: SECVRITAS P. R. Seguridad en pie a izquierda con corona y cetro. 3,18 grs. AR. (Rayas en reverso). Pátina. C-15; RIC-10; BMC-19. MBC-.
0119	50,-	As. Acuñada el 54-55 d.C. NERÓN. Anv.: IMP. NERO CAESAR AVG. P. MAX TR.P. P. P. Busto a derecha. Rev.: S. C. Victoria en vuelo a izquierda con un escudo con S. P. Q. R. 10,83 grs. AE. C-302; RIC-329. MBC.	0128	200,-	Denario. Acuñada el 69 d.C. VITELIO. Anv.: A. VITELLIVS GERM. IMP. AVG. TR. P. Cabeza laureada de Vitelio a derecha. Rev.: XV. VIR. SACR. FAC. Trípode con delfín arriba y cuervo debajo. 3,22 grs. AR. C-111; RIC-109; BMC-39. MBC+.
0120	60,-	Dupondio. Acuñada el 54-55 d.C. NERÓN. Anv.: IMP. NERO CAESAR AVG. P. MAX. TR. P. P. P. Cabeza laureada a derecha. Rev.: VICTORIA AVGVSTI S. C. Victoria en marcha a izquierda. 12,26 grs. AE. (Pequeñas oxidaciones). Pátina oscura. C-343; RIC-304. (MBC+).			

0129	50,-	Denario. Acuñada el 77-79 d.C. VESPASIANO. Anv.: CAESAR VESPASIANVS (AVG). Cabeza laureada a derecha. Rev.: CERES AVGVST. Ceres en pie a izquierda con cetro y ramo de espigas. 3,26 grs. AR. C-54; RIC-132. MBC- .	0138	90,-	As. Acuñada el 98 d.C. TRAJANO. Anv.: IMP. CAES. NERVA. TRAIAN. AVG. GERM. P. M. Busto laureado a derecha. Rev.: TR. POT. COS. III. P. P. S. C. Victoria en marcha a izquierda, portando palma y escudo con inscripción S. P. Q. R. 10,19 grs. AE. Pátina oscura. C-617; RIC-402. MBC+ .
0130	200,-	Denario. Acuñada el 72-73 d.C. VESPASIANO. Anv.: IMP. CAES. VESP. AVG. P. M. COS. IIII. Cabeza laureada a derecha. Rev.: CONCORDIA AVGVSTI. Ceres sentada a izquierda. 3,52 grs. AR. Bonita pátina acerada y dorada con restos de brillo original. BELLA. C-74; RIC-43; BMC-65. EBC/EBC- .	0139	70,-	As. Acuñada el 98 d.C. TRAJANO. Anv.: TRAJANO. IMP. CAES. NERVA. TRAIAN. AVG. GERM. P. M. Busto laureado a derecha. Rev.: TR. POT. COS. II. P. P. S. C. Victoria en marcha a izquierda, portando palma y escudo con inscripción S. P. Q. R. 10,60 grs. AE. Pátina verde oscura. C-617; RIC-402. MBC .
0131	300,-	Denario. Acuñada el 79 d.C. TITO. Anv.: IMP. TITVS CAES. VESPASIAN. AVG. P. M. Cabeza laureada a derecha. Rev.: TR. P. VIIII. IMP. XIII. COS. VII. P. P. Venus a derecha, apoyada en cippus, sosteniendo yelmo y lanza. 3,33 grs. AR. Pátina oscura irregular. ESCASA. C-268; RIC-9; BMC-9. EBC- .	0140	90,-	Sestercio. Acuñada el 103-111 d.C. TRAJANO. Anv.: IMP. CAES. NERVAE TRAIANO AVG. GER. DAC. P. M. TR. P. COS. V P. P. Busto laureado a derecha. Rev.: S. P. Q. R. OPTIMO PRINCIPI S. C. Fortuna en pie a izquierda con cornucopia y timón, detrás proa de nave. 26,08 grs. AE. (Pequeñas oxidaciones). Pátina verde oscura. C-477; RIC-500. (MBC+/MBC) .
0131A	150,-	Semis. Acuñada el 90-91 d.C. DOMICIANO. Anv.: IMP. DOMIT. AVG. GERM. COS. XV. Busto laureado de Apolo a derecha, delante rama de laurel. Rev.: S. C. Cuervo a derecha, sobre una rama de laurel. 4,82 grs. AE. Pátina oscura y verde. C-526; RIC-275. EBC- .	0141	90,-	Sestercio. Acuñada el 100 d.C. TRAJANO. Anv.: IMP. CAES. NERVA. TRAIAN. AVG. GERM. P. M. Busto laureado a derecha. Rev.: T. R. POT. COS. III P. P. S. C. Justicia sentada a izquierda con cetro y ramo. 25,97 grs. AE. (Pequeñas oxidaciones). Pátina verde oscura. C-624; RIC-413. (MBC+/MBC-) .
0132	60,-	Lote 3 monedas As y Dupondio (2). Acuñadas el 85-94 d.C. DOMICIANO. AE. El as con reverso FORTVNAE AVGVSTI (C-128; RIC-371). Los dupondios reversos FORTVNAE AVGVSTI (COS XVI) y VIRTVTI AVGVSTI (COS XI). A EXAMINAR. BC+ a MBC .	0142	180,-	Sestercio. Acuñada el 119-121 d.C. ADRIANO. Anv.: IMP CAESAR TRAIANVS HADRIANVS AVG. Busto laureado a derecha. Rev.: PONT MAX TR POT COS III S.C. Júpiter sentado a izquierda con Victoria y cetro. 24,22 grs. AE. Pátina verde. C-1185. MBC .
0133	50,-	Sestercio. Acuñada el 85 d.C. DOMICIANO. Anv.: IMP. CAES. DOMITIAN. AVG. GERM. COS. XI. Busto laureado a derecha. Rev.: S. C. Domiciano en pie a izquierda, sacrificando en altar, frente a templete de Minerva. 26,76 grs. AE. (Oxidaciones). C-491; RIC-256. MBC-/BC+ .	0143	60,-	Sestercio. Acuñada el 121 d.C. ADRIANO. Anv.: IMP. CAESAR TRAIAN HADRIANVS AVG. Busto laureado a derecha. 22,91 grs. AE. (Pequeñas oxidaciones). Pátina verde. C-1465; RIC-614. MBC- .
0136	200,-	Denario. Acuñada el 91-92 d.C. DOMICIANO. Anv.: IMP. CAES. DOMIT. AVG. GERM. P. M. Tr. P. XI. Cabeza laureada a derecha. Rev.: IMP. XXI COS. XVI CENS. P. P. P. Minerva en pie a izquierda. 3,33 grs. AR. Restos de brillo original. BONITA PIEZA. C-271; RIC-733. EBC .	0144	50,-	Denario. Acuñada el 134-138 d.C. ADRIANO. Anv.: HADRIANVS AVG. COS. III P. P. Cabeza descubierta de Adriano a derecha. Rev.: FELICITAS AVG. Adriano en pie a derecha, dando la mano a Felicidad. 2,78 grs. AR. Pátina oscura e irisada. C-628; RIC-237; BMC-613. MBC .
0137	150,-	Denario. Acuñada el 97 d.C. NERVA. Anv.: IMP. NERVA CAES. AVG. P. M. TR. POT. Cabeza laureada de Nerva a derecha. Rev.: COS. III. PATER PATRIAE. Símpulo, aspersorio, vaso de sacrificio y bastón de augur. 3,57 grs. AR. Ligera pátina. C-48; RIC-24; BMC-33. EBC- .	0145	50,-	Denario. Acuñada el 117-138 d.C. ADRIANO. Anv.: IMP. CAESAR TRAIAN. HADRIANVS AVG. Busto laureado a derecha. Rev.: SALVS AVG. P. M. TR. P. COS. III. Salud sentada a izquierda dando de comer a serpiente. 3,99 grs. AR. Ligera pátina. C-1353; RIC-198; BMC-321. (MBC+) .

- 0146** **100,-**
Denario. Acuñada el 137 d.C. AELIO. Anv.: L. AELIVS CAESAR. Busto descubierto a derecha. Rev.: TR. POT. COS. II. Concordia sentada a izquierda. 2,99 grs. AR. (Rayas). C-5; RIC- 436c; BMC-985. **BC+.**
- 0147** **225,-**
Sestercio. Acuñada el 151-152 d.C. ANTONINO PÍO. Anv.: IMP. CAES. T. AEL. HADR. ANTONINVS AVG. PIVS P. P. Cabeza laureada a derecha. Rev.: TR. POT. XV COS. III S. C. Abundancia sentada a izquierda. En exergo: ANNONA AVG. 23,07 grs. AE. Pátina marrón. C-50; RIC-891. **MBC+.**
- 0148** **100,-**
Lote 3 monedas Sestercio. Acuñadas el 138-161 d.C. ANTONINO PÍO. AE. Diferentes. A EXAMINAR. **MBC- a MBC.**
- 0149** **50,-**
Denario. Acuñada posterior al 141 d.C. FAUSTINA MADRE. Anv.: DIVA FAVSTINA. Busto a derecha. Rev.: CONSECRATIO. Pavo Real en marcha a derecha, con la cabeza vuelta. 3,18 grs. AR. Ligera pátina. C-175; RIC-384 (Pío); BMC-474. **MBC+.**
- 0150** **2.500,-**
Medallón. Acuñada el 161-180 d.C. MARCO AURELIO. Anv.: M. ANTONINVS AVG. TR. P. XXIX. Busto laureado de Marco Aurelio drapeado y acorazado a derecha. Rev.: IMP. VII. COS. III. Victoria con palma sentada a derecha sobre montón de armas inscribiendo (VIC/AVG) en escudo, delante trofeo. 47,25 grs. Br. Ø 39 mm. Pátina verde. MUY RARA. C-367; Banti-156; Gnecci 14 p.28. **EBC.**
- 0151** **2.500,-**
Medallón. Acuñada el 161-180 d.C. MARCO AURELIO. Anv.: M. ANTONINVS AVG. ARM. PARTH. MAX. Busto laureado de Marco Aurelio drapeado y acorazado a derecha. Rev.: TR. P. XXIII. IMP. V. COS. III. Diosa (o Faustina) entronizada a izquierda con cetro recibiendo dos genios que portan cornucopia. 56,11 grs. Br. Ø 40 mm. Pátina verde oscuro. MUY RARA. C-909; Gnecci 34 p.56. **EBC.**
- 0152** **50,-**
Denario. Acuñada el 174-175 d.C. MARCO AURELIO. Anv.: M. ANTONINVS AVG. TR. P. XXVIII. Cabeza laureada de Marco Aurelio a derecha. Rev.: IMP. VII. COS. III. Marte en pie a izquierda con lanza y trofeo. 3,36 grs. AR. C-322; RIC-300; BMC-612. **EBC-.**
- 0153** **120,-**
Denario. Acuñada el 161-175 d.C. FAUSTINA HIJA. Anv.: FAVSTINA AVGVSTA. Busto diademado a derecha. Rev.: IVNONI REGINAE. Juno estante a izquierda con velo portando pátera y cetro, a sus pies pavo real. 3,39 grs. Pátina. C-139; RIC-696. **MBC+/EBC-.**
- 0154** **40,-**
Dupondio. Acuñada el 166 d.C. LUCIO VERO. Anv.: (L. VERVS) AVG. ARM. PARTH. MAX. Cabeza radiada a derecha. Rev.: TR. POT. VI. IMP. IIII. COS II. S. C. Victoria en pie a derecha. 14,59 grs. AE. Pátina verde. C-208; RIC-1458 (Marco Aurelio). **MBC.**

- 0155** **100,-**
Sestercio. Acuñada el 167 d.C. LUCIO VERO. Anv.: L. VERVS AVG. ARM. PARTH. MAX. Cabeza laureada a derecha. Rev.: TR. POR. VII IMP. IIII (COS. III) S.C. Victoria en marcha a izquierda con palma y corona. 24,01 grs. AE. C-209. **MBC-.**
- 0156** **60,-**
Sestercio. Acuñada el 177-182 d.C. CRISPINA. Anv.: CRISPINA AVGVSTA. Busto a derecha. Rev.: CONCORDIA S. C. Concordia sentada a izquierda, con pátera y cornucopia. 20,86 grs. AE. Pátina verde oscura. C-6; RIC-665 de Cómodo. **MBC/BC+.**
- 0157** **30,-**
Denario. Acuñada el 194 d.C. SEPTIMIO SEVERO. Anv.: L. SEPT. SEV. PERT. AVG. IMP. III Busto laureado de Septimio a derecha. Rev.: P. M. TR. P. II COS. II P. P. Júpiter sentado a izquierda, sujetando cetro y Victoria. 2,79 grs. AR. C-380; RIC-34; BMC-69. **MBC/MBC-.**
- 0158** **75,-**
Denario. Acuñada el 198-200 d.C. SEPTIMIO SEVERO. Anv.: L. SEPT. SEV. AVG. IMP. XI PART. MAX. Busto laureado a derecha. Rev.: VICTORIAE AVGG. FEL. Victoria volando a izquierda portando guirnalda sobre un escudo apoyado en la base. 2,84 grs. AR. (Ligeras oxidaciones superficiales). Ligera pátina. C-719; RIC-144b; BMC-139-40. **(EBC).**
- 0159** **50,-**
Denario. Acuñada el 211-217 d.C. JULIA DOMNA. Anv.: IVLIA PIA FELIX AVG. Busto diademado y drapeado de Julia Domna a derecha. Rev.: DIANA LUCIFERA. Diana en pie a izquierda con antorcha. 3,46 grs. AR. Acuñación de Caracalla. Ligera pátina. C-32; RIC-373a (de Caracalla); BMC-1-4. **EBC-.**
- 0160** **50,-**
Denario. Acuñada el 196-211 d.C. JULIA DOMNA. Anv.: IVLIA AVGVSTA. Busto de Julia Domna a derecha. Rev.: SAECVLI FELICITAS. Isis en pie a derecha con el pie sobre una quilla, acunando al niño Horus. 2,90 grs. AR. C-174; RIC-577; BMC-75. **MBC+.**
- 0161** **30,-**
Denario. Acuñada el 196-198 d.C. CARACALLA. Anv.: M. AVR. ANTON. CAES. PONTIF. Busto joven de Caracalla a derecha con la cabeza descubierta. Rev.: DESTINA(TO IMPERAT). Bastón de Augur, bonete, cráneo de buey y símpulo. 2,55 grs. AR. C-53; RIC-6; BMC-193. **MBC-.**
- 0162** **60,-**
Denario. Acuñada el 200 d.C. CARACALLA. Anv.: ANTONINVS AVGVSTVS. Busto laureado de Caracalla a derecha. Rev.: PONTIF. TR. P. III. Caracalla a izquierda con globo y lanza. 3,31 grs. AR. C-413; RIC-30a; BMC-179. **EBC.**

0163	50,-	0171	50,-
Denario. Acuñada el 202-212 d.C. PLAUTILLA. Anv.: PLAVTILLA AVGVSTA. Busto de Plautilla a derecha. Rev.: CONCORDIA FELIX. Caracalla y Plautilla en pie frente a frente dándose la mano. 3,36 grs. AR. Acuñación de Caracalla. C-12; RIC-365a (Caracalla); BMC-419. MBC.		Denario. Acuñada el 222-228 d.C. ALEJANDRO SEVERO. Anv.: IMP. C. M. AVR. SEV. ALEXAND. AVG. Busto laureado a derecha. Rev.: ANNONA AVG. Annona en pie a izquierda. 3,10 grs. AR. Ligera pátina acerada con restos de brillo original. C-23; RIC-133; BMC-341. EBC.	
0164	50,-	0172	40,-
Denario. Acuñada el 209 d.C. GETA. Anv.: P. SEPTIMIVS GETA CAES. Cabeza descubierta a derecha. Rev.: PONTIF. COS. II. Genio en pie con pátera y espigas, altar a sus pies. 3,36 grs. AR. Pátina. C-114; RIC-59. EBC-/MBC+.		Denario. Acuñada el 231-235 d.C. ALEJANDRO SEVERO. Anv.: IMP. ALEXANDER PIVS AVG. Busto laureado a derecha. Rev.: MARS VLTOR. Marte en marcha a derecha con lanza y escudo. 2,89 grs. AR. C-161a; RIC-246. EBC-.	
0165	75,-	0173	30,-
Denario. Acuñada el 222 d.C. JULIA SOAEMIAS. Anv.: IVLIA SOAEMIAS AVG. Busto de Julia Soaemias a derecha. Rev.: VENVS CAELESTIS. Venus sentada a izquierda. 3,20 grs. AR. (Perforación magistralmente reparada en el cuello). Restos de brillo original. C-14; RIC-243; BMC-55. EBC-.		Denario. Acuñada el 235 d.C. JULIA MAMAEA. Anv.: IVLIA MAMAEA AVG. Busto diademado de Julia Mamaea a derecha. Rev.: FELICITAS PVBLICA. Felicidad estante a izquierda. 3,46 grs. AR. C-17; RIC-335; BMC-483. MBC+.	
0166	100,-	0174	60,-
Denario. Acuñada el 217-218 d.C. MACRINO. Anv.: IMP. C. M. OPEL. SEV. MACRINVS AVG. Busto laureado a derecha. Rev.: PONTIF. MAX. TR. P. COS. P. P. Fidelidad en pie entre estandartes. 2,14 grs. AR. (Hoja saltada en gráfila de anverso a las 4h). C-60; RIC-22a; BMC-38. EBC/EBC-.		Sestercio. Acuñada el 235 d.C. JULIA MAMAEA. Anv.: IVLIA MAMAEA AVGVSTA. Busto diademado a derecha. Rev.: VENERI FELICI S. C. Venus en pie a derecha con cetro y Cupido. 17,31 grs. AE. (Pequeñas oxidaciones). Pátina verde oscura. C-62; RIC 694 de Alejandro Severo. (MBC+).	
0167	100,-	0175	75,-
Tetradracma. Acuñada el 217-218 d.C. MACRINO. MESOPOTAMIA. CARRHAE. Anv.: Busto laureado y acorazado a derecha, alrededor leyenda. Rev.: Águila estante, cabeza a derecha, sosteniendo bucráneo con las garras, alrededor leyenda. 13,64 grs. AR. Prieur-826. EBC-.		Sestercio. Acuñada el 235 d.C. JULIA MAMAEA. Anv.: IVLIA MAMAEA AVGVSTA. Busto diademado a derecha. Rev.: VENERI FELICI S. C. Venus en pie a derecha con cetro y Cupido. 22,33 grs. AE. Pátina verde oscura. C-62; RIC-694 (de Alejandro Severo). MBC+/MBC.	
0168	5.000,-	0176	60,-
Sestercio. Acuñada el 217-218 d.C.: DIADUMENIANO. Anv.: M. OPEL. ANTONINVS DIADVMEIANVS CAES. Busto drapeado y acorazado a derecha. Rev.: PRINC. IVVENTVTIS S.C. Diadumeniano de frente, con la cabeza a derecha, sosteniendo estandarte y cetro, detras dos estandartes. 26,18 grs. AE. Realzada (Tooled). Pátina oscura. MUY RARA Y MÁS EN ESTA CALIDAD. C-7; RIC-211. (EBC-).		Sestercio. Acuñada el 241-243 d.C. GORDIANO III. Anv.: IMP. GORDIANVS PIVS FEL. AVG. Busto laureado a derecha. Rev.: P. M. TR. P. V COS. II P. P. Gordiano en pie a derecha con lanza y globo. 17,19 grs. AE. Pátina verde. C-267; RIC-307a. MBC+.	
0169	30,-	0177	100,-
Denario. Acuñada el 218-222 d.C. HELIOGÁBALO. Anv.: IMP. ANTONINVS PIVS AVG. Busto laureado de Heliogábalo a derecha. Rev.: LIBERTAS AVG. Libertad en pie a izquierda. 3,05 grs. AR. C-92; RIC-107; BMC-222. MBC+.		Lote 5 monedas Sestercio. Acuñadas el 238-244 d.C. GORDIANO III. AE. Todos diferentes. A EXAMINAR. BC+ a MBC.	
0170	30,-	0178	50,-
Sestercio. Acuñada el 222-235 d.C. ALEJANDRO SEVERO. Anv.: IMP. CAES. MAVR. SEV. ALEXANDER. AVG. Busto laureado a derecha. Rev.: P. M. TR. P. IIII COS. P. P. Emperador en pie a izquierda, sacrificando en un altar. 24,62 grs. AE. C-278; RIC-437. MBC-.		AE 30. Acuñada el 244-249 d.C. FILIPO I. ANTIOCHIA AD ORONTEM. Anv.: Busto laureado a izquierda, alrededor leyenda. Rev.: Busto velado y torreado a izquierda de la diosa de la Ciudad, alrededor leyenda retrograda, en el campo A-E/S-C retrogrados. 15,36 grs. AE. Pátina oscura. GIC-3959 var.	
		0179	70,-
		Sestercio. Acuñada el 248 d.C. FILIPO I. Anv.: IMP.M.IVL.PHILIPPVS AVG. Busto a derecha. Rev.: SAECVLARES AVGG S.C. Antilope a izquierda. 15,50 grs. AE. Pátina verde. C-190; RIC-161. (MBC+).	

0180	60,-	Sestercio. Acuñada el 246-249 d.C. FILIPO II. Anv.: IMP.M.IVL. PHILIPPVS AVG. Busto laureado a derecha. Rev.: LIBERALITAS AVGG.III.S.C. Filipo I y II sentados a izquierda en sillas curules. 20,61 grs. AE. Pátina verde oscura. C-18; RIC-267 de Filipo I. MBC.	0188	400,-	Sólido. Acuñada el 408-450 d.C. TEODOSIO II. CONSTANTINOPLA. Anv.: D. N. THEODOSIVS P. F. AVG. Busto de frente con coraza, casco, lanza y escudo. Rev.: IMP. XXXXII COS. XVII P. P. En exergo: CONOB. Roma sentada a izquierda con cetro y globo crucífero, en el campo estrella. 4,47 grs. AU. (Pequeñas rayitas en anverso). (Restos de brillo original). S-5. EBC/EBC+.
0181	1.400,-	Sólido. Acuñada el 348-350 d.C. CONSTANTE. TREVERI. Anv.: CONSTANS AVGVSTVS. Busto diademado, drapeado y acorazado a derecha. Rev.: VICTORIAE DD. NN. AVGG. Dos Victorias en pie, sosteniendo corona con inscripción: VOT. X. MVLT. XX. En exergo: TR. 4,18 grs. AU. (Leve rayita en barbilla). C-171; RIC-135. EBC.	0189	400,-	Sólido. Acuñada el 474-491 d.C. ZENÓN. CONSTANTINOPLA. Anv.: D. N. ZENO PER. AVG. Busto de frente con coraza, casco, lanza y escudo. Rev.: VICTORIA AVGGG. I. En exergo: CONOB. Victoria en pie a izquierda portando cruz, estrella en el campo. 4,46 grs. AU. RIC-910; S-1. MBC+.
0182	50,-	Centenional. Acuñada el 350-351 d.C. CONSTANCIO II. Rev.: HOC SIGNO VICTOR ERIS. SIS. Constancio en pie con lábaro y lanza, tras él Victoria coronándole. 5,41 grs. AE. Restos de plateado original. C-142. EBC+.	0189A	50,-	Lote 7 cobres. AE. Incluye AE 17 Antoninus Felix (Judea), AE 17 Valerius Gratus (Judea), AE 17 Coponius (Judea) y 4 cobres de Judea a clasificar. A EXAMINAR. BC+ a MBC.
0183	80,-	Doble Maiorina. 360-363 d.C. JULIANO II EL APÓSTATA. SIRMIA. Anv.: D. N. FL. CL. IVLIANVS P. F. AVG. Busto a derecha con coraza y diadema. Rev.: SECVRITAS REI PVB H.SIRM. Toro a derecha, arriba dos estrellas. 8,21 grs. AE. Se-19152. EBC-.	0190	50,-	Lote 10 monedas Pequeños cobres Bajo Imperio. AE. A EXAMINAR. MBC a EBC.
0184	30,-	Silícu. Acuñada el 388-392 d.C. TEODOSIO I. Anv.: D.N. THEODOSIVS P. F. AVG. Busto diademado a derecha. Rev.: VIRTVS ROMANORVM. En exergo: TRPS. Roma sentada a izquierda con Victoria y lanza. 1,34 grs. AR. (Oxidaciones). C-57. MBC.	0191	50,-	Lote 11 monedas Pequeños bronce (10) y 1 Silícu. VARIOS EMPERADORES. AE (10), AR (1). Bronces tipo: Follis, 1/2 Centenional y Centenional. De Maximiano a Valentiniano II, incluye una Silícu de Graciano. IMPRESCINDIBLE EXAMINAR. BC+ a MBC+.
0185	450,-	Sólido. Acuñada el 394-395 d.C. ARCADIO. MEDIOLANUM. Anv.: D. N. ARCADIVS P. F. AVG. Busto diademado a derecha. Rev.: VICTORIA AVGGG. En exergo: CONOB. Arcadio en pie a derecha con estandarte y Victoria, con el pie sobre un cautivo. En campo M-D. 4,34 grs. AU. (Pequeña grieta). RIC-Med.35b. EBC-/MBC+.	0192	70,-	Lote 15 monedas Cobres Bajo Imperio. AE. Incluye un cobre bizantino y un As tipo Jano Bifronte República Romana. A EXAMINAR. BC a EBC.
0186	400,-	Sólido. Acuñada el 395-423 d.C. HONORIO. MEDIOLANUM. Anv.: D. N. HONORIVS P. F. AVG. Busto a derecha con coraza y diadema. Rev.: VICTORIA AVGGG. En el campo: M.D. En exergo: COMOB. Honorio a derecha con estandarte y Victoria con el pie sobre un cautivo. 4,45 grs. AU. C-44; RIC-35. EBC.	0193	100,-	Lote 23 monedas. Restos final de colección de 23 monedas en AE. 18 monedas provinciales romanas muy variadas y bien clasificadas con etiquetas y procedencia. La mayoría adquiridas en los años 50 y 60. Incluye Istros, Ática, Hierapolis, Nicopolis ad istrum, Berytus, Tarsus, Tessalonica, Seleucia, Sardes, Tracia, Tyra, Efeso, Comagene. Incluye dos Sestercios y tres Follis imperiales. A EXAMINAR. BC+ a MBC-.
0187	450,-	Sólido. Acuñada el 457-474 d.C. LEÓN I. CONSTANTINOPLA. Anv.: D. N. LEO PERPET. AVG. Busto de frente con coraza, casco, lanza y escudo. Rev.: VICTORIA AVGGG. H. En exergo: CONOB. Victoria en pie a izquierda con cruz, estrella en campo. 4,44 grs. AU. (Grafitti en reverso). RIC-605; S-4. EBC-.	0194	60,-	Lote 25 monedas Pequeños bronce. AE. Incluye cuadrante de Claudio (tipo balanza) y As de Faustina. A EXAMINAR. BC+ a MBC+.
			0195	60,-	Lote 3 monedas Dupondio y As (2). VESPASIANO, TITO, DOMICIANO. AE. Vespasiano C-135; RIC-555, Tito C-387; RIC-V627, Domiciano leyenda reverso no visible. A EXAMINAR. BC+ a MBC-.

0196 **100,-**

Lote 5 cobres. AE. Incluye AE 26 Filipo II (Mesembria), AE 27 Gordiano III (Adrianópolis), AE 28 Filipo I (Moesia), AE 25 Otacilia Severa (Tracia) y AE 25 Trajano Decio. A EXAMINAR. **BC+ a MBC.**

0197 **120,-**

Lote 6 cobres. AE. Incluye AE 26 de Heliogábalo y Julia Maesa (Marcianópolis), AE 25 Heliogábalo (Nicopolis), AE 27 Macrino (Nicopolis), AE 27 Gordiano III y Tranquilina (Anchialus, Tracia), Dióbolio Adriano y AE 27 Filipo I (Moesia). A EXAMINAR. **BC+ a MBC-.**

0198 **150,-**

Lote 7 monedas Sestercio. ALEJANDRO SEVERO (3), MAXIMINO I (3) y FILIPO I (1). AE. A EXAMINAR. **BC a MBC.**

0199 **100,-**

Lote 9 monedas Dupondio (7) y Sestercio (2). TRAJANO, ADRIANO, M. AURELIO, CÓMODO, FAUSTINA y FILIPO I. AE. Todas diferentes. Los Dupondios: Trajano, Adriano, M. Aurelio, Cómodo, Faustina. Los Sesterces: Faustina y Filipo I. A EXAMINAR. **BC+ a MBC.**

0200 **120,-**

Lote 10 cobres. ALECTO, AURELIANO, FLORIANO, MAJENCIO, MAXIMIANO, NUMERIANO y TIBERIO II. AE. Incluye antoniniano, follis y cuadrante. IMPRESCINDIBLE EXAMINAR. **MBC- a MBC+.**

0201 **50,-**

Lote 3 monedas 2 Quinario y 1 Denario. AUGUSTO (2) y ADRIANO. AR. Contiene 2 Quinario de Augusto de Mérida y Denario de Adriano. A EXAMINAR. **BC+ a MBC-.**

0202 **80,-**

Lote 7 monedas Antoniniano. GORDIANO III, TRAJANO DECIO, VALERIANO I, GALIENO, CLAUDIO II, PROBO, CARINO. AE, AR, Ve. A EXAMINAR. **BC+ a MBC+.**

0203 **70,-**

Lote 3 monedas Denario. SEPTIMIO SEVERO, CARACALLA, HELIOGÁBALO. AR. Septimio Severo C-746; RIC-296, Caracalla C-282; RIC-254, Heliogábalo C-182; RIC-38. A EXAMINAR. **MBC a MBC+.**

0204 **90,-**

Lote 3 monedas Denario. TRAJANO, ANTONINO PÍO, MARCO AURELIO. AR. Trajano C-276; RIC-347, Antonino Pío C-1126a; RIC-294b, Marco Aurelio C-469; RIC-92. A EXAMINAR. **MBC- a MBC.**

0205 **250,-**

Lote 9 monedas Antoniniano (2), Denario (7). AR. Julio Cesar, Marco Antonio (2), Augusto, Vespasiano, Trajano, Caracalla y dos Antoninianos de Filipo. A EXAMINAR. **BC a MBC+.**

MONEDAS BIZANTINAS

0207 **450,-**

Sólido. (527-565 d.C.). JUSTINIANO I. CONSTANTINOPLA. Anv.: D. N. IVSTINIANVS P. P. AVC. Busto de frente con casco y globo crucífero. Rev.: VICTORIA AVGGG Z. CONOB. Estrella en campo. Ángel en pie de frente con globo crucífero y báculo rematado en P cruz debajo. 4,39 grs. AU. Se-140. **EBC-.**

0208 **150,-**

Tremissis. JUSTINIANO I. CONSTANTINOPLA. Anv.: D. N. IVSTINIANVS P. P. AVG. Busto diademado a derecha. Rev.: VICTORIA AVGVSTORVM. En exergo: CONOB. Victoria en pie a derecha, cabeza a izquierda, con globo crucífero; estrella en el campo. 1,45 grs. AU. (Pequeñas rayitas). Se-145. **MBC+/MBC.**

0209 **35,-**

Follis. JUSTINIANO I. CYZICUS. Anv.: Busto acorazado de frente, con globo, alrededor leyenda. Rev.: M encima cruz, debajo A, a los lados A / N / N / O - X X II. En exergo: KYZ. AE. Se-207. **MBC-/MBC.**

0210 **350,-**

Sólido. (565-578 d.C.). JUSTINO II. CONSTANTINOPLA. Anv.: D. N. IVSTINVS P. P. AVI. Busto de frente con casco, sosteniendo globo con Victoria. Rev.: VICTORIA AVGGG. G. En exergo: CONOB. Constantinópolis sentada de frente con lanza y globo crucífero. 4,48 grs. AU. Se-345. **(EBC).**

0211 **350,-**

Sólido. (578-582 d.C.). TIBERIO II CONSTANTINO. CARTAGO. Anv.: D. m. Tib. CONSTANT. P. P. AV. Busto de frente con corona con cruz sobre círculo y punto, llevando globo crucífero. Rev.: VICTORIA AVGG S. CONOB. Cruz potenziada sobre cuatro escalones. 4,44 grs. AU. Se-462. **EBC.**

0212 **300,-**

Sólido. TIBERIO II CONSTANTINO. CARTAGO. Anv.: D. m. Tib. CONSTANT. P. P. AV. Busto de frente con corona con cruz sobre círculo y punto, llevando globo crucífero. Rev.: VICTORIA AVGG G. CONOB. Cruz potenziada sobre cuatro escalones. 4,40 grs. AU. Se-462. **EBC-.**

0213 **300,-**

Sólido. (582-602 d.C.). MAURICIO TIBERIO. CONSTANTINOPLA. Anv.: O. N. MAVRC. Tib. PP. AVG. Busto de frente con casco y globo crucífero. Rev.: VICTORIA AVGG. E. Ángel en pie de frente con cetro y globo crucífero. 4,47 grs. AU. Se-478. **EBC-.**

0214 **400,-**

Sólido. (602-610 d.C.). FOCAS. CONSTANTINOPLA. Anv.: D. N. FOCAS PERP. AVG. Busto acorazado y barbado de frente. Rev.: VICTORIA AVG Y E. Ángel de pie de frente. 4,50 grs. AU. (Ligera parte repintada). Brillo original. Se-620. **SC.**

0215 375,-

Sólido. (610-641 d.C.). HERACLIO. CONSTANTINOPLA. Anv.: d. N. hERACLIS PP. AVI. Busto de frente con cruz. Rev.: VICTORIA AVGY E. En exergo: CONOB. Cruz potenziada sobre cuatro escalones. 4,46 grs. AU. Se-730. **EBC-**.

0216 300,-

Sólido. HERACLIO. CONSTANTINOPLA. Anv.: dd. NN. hERACLIVS Et hERA. CONST. PP. AVG. Cruz en el campo. Bustos de Heraclio y Heraclio Constantino de frente. Rev.: VICTORIA AVGYE CONOB. Cruz potenziada sobre tres escalones. 4,35 grs. AU. (Graffiti en reverso). Se-734. **MBC+.**

0217 350,-

Sólido. (610-641 d.C.). HERACLIO. CONSTANTINOPLA. Anv.: dd NN. hERACLIS ET hERA. CONST. P. P. AY. Bustos de frente de Heraclio y Heraclio Constantino, cruz en el campo. Rev.: VICTORIA AVGY A CONOB. Cruz potenziada sobre tres escalones. 4,44 grs. AU. Se-738. **EBC.**

0218 350,-

Sólido. (641-668 d.C.). CONSTANCE II. CONSTANTINOPLA. 5º Taller. Anv.: DN. CONSTANTINVS P. P. AVY. Busto de frente con globo crucífero. Rev.: VICTORIA AVG Y. En exergo: CONOB. Cruz potenziada sobre escalones. 4,50 grs. AU. Restos de brillo original. Se-938. **EBC.**

0219 400,-

Sólido. CONSTANCE II. CONSTANTINOPLA. Anv.: dN. CONSTANTINVS. PP. AV. Busto de frente con globo crucífero. Rev.: VICTORIA AVGYS. Cruz sobre tres escalones a derecha -. En exergo: CONOB. 4,40 grs. AU. Se-942. **EBC/EBC+.**

0220 300,-

Sólido. (641-668 d.C.). CONSTANCE II. CONSTANTINOPLA. Anv.: DN. CONSTANTINVS C. CONSTANT. Bustos de Constantino IV y Constance de frente; cruz en el campo. Rev.: VICTORIA AVGY D. CONOBI. Cruz potenziada sobre tres escalones. 4,47 grs. AU. Se-960. **EBC-/MBC+.**

0221 350,-

Sólido. (668-685 d.C.). CONSTANTINO IV. CONSTANTINOPLA. Anv.: O. N. COS T Y P P. Busto de frente con casco y lanza. Rev.: VICTOA AVGY. CONOB. Cruz potenziada entre Heraclio y Tiberio. 4,46 grs. AU. Se-1156. **EBC-**.

0222 40,-

AE. BASILIO I MACEDONIO (867-886 d.C.). CHERSON. Anv.: B grande. Rev.: Cruz sobre dos escalones entre dos glóbulos. 4,54 grs. AE. Anokhin-360-75; DOC-20a; Se-1719. **MBC.**

0223 350,-

Histamenon Nomisma. (1028-1034 d.C.). ROMANO III. CONSTANTINOPLA. Anv.: Ihs XIS REX REGNANTInm. Cristo entronizado de frente. Rev.: OCE bOH RWMANW. La Virgen coronando al emperador, entre ambos arriba M. 4,35 grs. AU. Se-1819 sim. **(EBC-).**

0224 50,-

Aspron Trachy. JUAN II COMNENO (1118-1143 d.C.). CONSTANTINOPLA. Anv.: Busto de Cristo Pantocrator entronizado sosteniendo los evangelios. IC-XC a los lados. Rev.: Juan II de frente sosteniendo lábaro y globo crucífero. 3,92 gr. Ve. DOC-10b var.; Se 1931 var. **MBC+.**

0225 60,-

Lote 7 cobres. AE. Contiene follis de Heraclio, pentanummium de Anastasio I, nummus de Justiniano I, follis Mauricio Tiberio, 1/2 follis de Justino II, follis de Anastasio I (2). IMPRESCINDIBLE EXAMINAR. **MBC- a MBC.**

0226 40,-

Lote 49 Aspron Trachy. AE. Del siglo XII-XIII y de imitación búlgaras. A EXAMINAR. **BC- a BC+.**

MONEDAS OSTROGODAS**0227 70,-**

Nummo Imitativo. VÁNDALOS DEL NORTE DE ÁFRICA (408-450 d.C.). Anv.: Busto imperial drapeado a derecha con diademas de perlas. Pseudo leyenda. Rev.: VOT/ I V I retógrado en dos líneas. 0,73 grs. AE. Posiblemente inédita. MUY RARA. **MBC.**

MONEDAS HISPANO-ÁRABES**EMIRATO****0228 50,-**

Dirham. 257H. MUHAMMAD I. AL-ANDALUS. 2,60 grs. AR. V-275; Fro-257.19. **MBC+.**

CALIFATO**0229 60,-**

Lote 2 monedas Dirham. 324 y 325 H. ABDERRAHMÁN III. AL-ANDALUS. AR. Las dos de primera época del califato. ESCASAS. Miles-205c, 207a; V-385, 386. **MBC.**

0230 30,-

Dirham. 351H. AL HAQEM II. MEDINA AZAHARA. Rev.: Citando ABD/ Al-Rahman en la IIA. 2,62 grs. AR. V-449; Miles-243o. **MBC/MBC+.**

0231 30,-

Dirham. 352H. AL-HAQEM II. MEDINA AZAHARA. Rev.: Citando ABD/ aL-RAHMAN EN LA IIA. 2,84 grs. AR. V-450; Miles-244K var. **EBC-.**

0232 70,-

Fracción de Dirham. ACUÑACIONES NORTEAFRICANAS EN NOMBRE DE HIXEM II DE ESTILO FATIMÍ. 0,48 grs. AR. Atribuida a aliados circunstanciales del Norte de África. RARA. Medina-p115; Saenz- Diez-p76. **MBC.**

0233 40,-

Dirham. 387H. HIXEM II. AL-ANDALUS. Anv.: Citando Mufarraj debajo. Rev.: Citando 'Amir debajo. 3,20 grs. AR. V-533; Miles-310K. **MBC+.**

0234 50,-

Dirham. 389H. HIXEM II. AL-ANDALUS. Anv.: Citando Muhammad, símbolo (estrella?) debajo. Rev.: Citando 'Amir debajo. 3,74 grs. AR. V-541; Miles-316 t (anverso no cat). **MBC+.**

0235 60,-

Dirham. 391H. HIXEM II. AL-ANDALUS. Anv.: Citando Muhammad, símbolo (estrella?) debajo. Rev.: Citando 'Amir debajo. 2,45 grs. AR. Combinación de Adornos en anverso y reverso no catalogada. V-549; Miles-No Cat; Fro-No Cat. **MBC+.**

0236 50,-

Dirham. 394H. HIXEM II. AL-ANDALUS. Anv.: Citando Abd Al-Malik debajo. Rev.: Citando Al-Hajib encima, Abd Al-Malik debajo. 3,33 grs. AR. V-580; Miles-326bb. **MBC+.**

0237 50,-

Dirham. 397H. HIXEM II. AL-ANDALUS. Anv.: Citando Shahid debajo. Rev.: Citando aj-Hajib encima, Abd al-Malik debajo. 3,20 grs. AR. V-590; Miles-No Cat; Fro-397.24. **MBC+.**

0238 40,-

Dirham. 399H. MUHAMMAD II. AL-ANDALUS. Anv.: Citando Jahur debajo. 2,85 grs. AR. V-681; Miles-340ee. **MBC/MBC-.**

0239 40,-

Dirham. 400H. SULAIMAN. MEDINA AZAHARA. Anv.: Citando ibn maslama debajo. Rev.: citando Wali al-'ahd encima, Muhammad debajo. 3,20 grs. AR. V-690; Miles-342uu. **MBC+.**

0240 30,-

Dirham. 400H. SULAIMAN. MEDINA AZAHARA. Anv.: Citando Ib Shahid debajo. Rev.: Citando wali al-'ahd encima, Muhammad debajo. 2,00 grs. AR. V-696; Miles-343o. **MBC.**

TAIFAS-HAMMUDÍES

0241 250,-

Dirham. 439H. IDRIS II BEN YAHYA. AL-ANDALUS. Anv.: Citando Muhammad debajo de la IA. 3,92 grs. AR. ¿Segundo ejemplar conocido? De esta tipología Ariza Armada subraya el grado de rareza y que el ejemplar de Prieto sigue siendo el único conocido de este tipo del año 439H. RARÍSIMA. Ariza Armada (2015)-Tipo 4 p. 269; Prieto-93c (única); V-833. **MBC.**

TAIFA DE DENIA

0242 125,-

Dirham. 446H?. ALÍ IQBAL AL-DAWLA. DANIYA (Dénia). Anv.: Mu'izz al-Dawla / Muhammad en la IA. Rev.: En nombre del Imam Hisham, Iqbal / Dawla encima y debajo de la IIA. 3,10 grs. Ve. Leyenda marginal recortada, ceca clara y fecha parcial. Bonito tono. RARA. V-1314; Prieto-212. **(MBC).**

0243 125,-

Fracción de Dirham. (4)30H. HASAN BEN MUJAHID. DANIYA (Dénia). Anv.: Citando Abd Allah debajo. Rev.: Citando Hasan encima. 0,99 grs. Ve. Cospel irregular y acuñación floja, pero ceca y fecha muy claras. Ex Colección Ramón Muntaner. RARÍSIMA. Prieto-201 (clasifica como única); V-No cat. **BC+.**

0244 530,-

Fracción de Dinar. ALÍ IQBAL AL-DAWLA. (Denia). Anv.: Citando Mu'izz / Al-Dawla encima y debajo en la IA. Rev.: En nombre del Imam Abd Allah. 1,55 grs. Electrón. (Cospel algo irregular sin orla). MUY RARA Y MÁS EN ESTA CALIDAD. V-No cat.; Prieto-217. **MBC+.**

0245 875,-

Fraccción de Dinar. MUJAHID AL-MUWAFFAQ "AL-AMIRÍ" (2º reinado, después del 432H). (Denia). Rev.: Sin el nombre de Mujahid, citando a sus dos hijos Alí encima y Hasan debajo. 0,81 grs. AU. Ex Baldwin's (Islamic Coin Auction 26, lot 270). Magnífica con el brillo original. RARÍSIMA. V-No cat.; Prieto (Suplemento) nº 85-86. **EBC.**

0246 700,-

Fracción de Dinar. MUJAHID AL-MUWAFFAQ "AL-AMIRÍ" (2º reinado después del 432H). (Dénia). Rev.: Sin el nombre de Mujahid, citando a sus dos hijos Alí encima y Hasan debajo. 0,72 grs. AU. Muy bella con brillo original. RARÍSIMA. V-No cat.; Prieto (Suplemento)-86. **MBC+.**

TAIFA DE ZARAGOZA

0247 50,-

Dirham. (47)7H. SARAQUSTA (Zaragoza). 4,96 grs. Ve. V-1218; Prieto-270b. **MBC-.**

ALMORÁVIDES

0248 60,-

1/2 Quirate. ALÍ BEN YUSUF y EL EMIR SIR. SIN CECA. 0, 45 grs. AR. MUY ESCASA. V-1770. **MBC.**

0249 **100,-**

Fracción de Dinar (Tipo Taifa). ALÍ BEN YUSUF. 1,93 grs. Electrón. (Cospel irregular y sin orla). ESCASA. V-1845; Prieto-449; Francés Vañó-315 (mismo ejemplar). **MBC+.**

0250 **1.500,-**

Dinar. 505H. AÍ BEN YUSUF. BALANSIYA (Valencia). Rev.: Basmala completa en la IIM. 4,05 grs. AU. Todo el brillo original. RARA Y MAS ASÍ. V-1596; Haz-225; CMA (Eustache)-414. **EBC.**

0251 **2.200,-**

Dinar. (5)11H. ALÍ BEN YUSUF. DANIYA (Denia). Anv.: Distribución del anverso diferente al de las monedas conocidas de la ceca de Denia. Basmala introductora en la IIM. 4,06 grs. AU. Pieza única de gran interés y de gran calidad. Actualmente es la fecha más tardía para la ceca de Denia, ya que en la bibliografía de referencia se citan tres ejemplares del 504H. En la fecha los centenares no aparecen, siendo visible solo unidad y decenas (511). Magnífica con todo el brillo original. Col. Tonegawa (mismo ejemplar). INÉDITA Y ÚNICA CONOCIDA. RARÍSIMA. V-No cat.; Haz-No cat.; CMA (Eustache)-No cat. **EBC.**

TAIFAS ALMORÁVIDES

0252 **40,-**

Quirate. HAMDIN BEN MUHAMMAD. QURTUBA. 0,97 grs. AR. Ligera grieta de acuñación. V-1907; FBM-M1. **MBC.**

0253 **250,-**

1/2 Quirate. MUHAMMAD BEN SAAD. 0, 47 grs. AR. MUY RARA. V-1970. **MBC+.**

0254 **200,-**

1/8 Quirate. MUHAMMAD BEN SAAD. 0, 13 grs. AR. MUY RARA. V-No Cat. **MBC.**

0255 **200,-**

Quirate. ABD AL-RAHMAN BEN HUD. 0,89 grs. AR. Pieza muy interesante con anverso en cúfico y reverso en nasji, similar a un quirate de los Banu Ghaniya (V-1980). RARÍSIMA. Inédita. **MBC.**

0256 **1.500,-**

Dinar. 550H. ANÓNIMA. SIN CECA (Jaén?). Anv.: Con "al-amr kulluhu lillah-wahdahu" (El mando pertenece a Dios, solo). 3,58 grs. AU. Magnífica acuñación con todo el brillo original, flan grande y con un estilo epigráfico inusualmente refinado. Este tipo probablemente fue acuñado en el Sureste de España, Jaén o sus alrededores por contendientes locales opuestos a los Reyes de Murcia y a los Almohades que llegan del Norte de África, de hecho, aunque conserva el estilo de las acuñaciones almorávidas, reproduce el lema de la dinastía almohade, aunque falta la mención de al-Mahdi. Jaén fue conquistada en 1159 por el Rey de Murcia, Muhammad ben Sa'd y más tarde por los almohades. RARÍSIMA. INÉDITA. Kassis-No Cat; Vives-No Cat; Cf por el tipo A-405. **EBC+.**

ALMOHADES

0257 **70,-**

Quirate de tipo Almorávide. A NOMBRE DE ABD AL MU' MIN BEN ALÍ. 0,80 grs. AR. Acuñado sobre otro quirate. V-2043; Haz-1062; FBM-P2 (Este autor no considera como moneda transicional acuñada por Abd al-Mu'min (véase pág 147) sino como piezas acuñadas por los pro-Almohades durante la segunda taifa, con muchas similitudes con las emisiones de Abderrahman Ben Hud en Jaén y Úbeda). ESCASA. **MBC+.**

TAIFAS ALMOHADES

0258 **4.000,-**

Dirham. BANU HUD REYES DE MURCIA. MUHAMMAD AL-WATHIQ. SHATIBA (Játiva). 1,55 grs. AR. Ex Colección Ramón Muntaner. De esta emisión / ceca se conocen muy pocos ejemplares, posiblemente menos de diez, y en pocas ocasiones se han subastado. RARÍSIMA Y MÁS EN ESTA CALIDAD. V-2153; Lorente-Ibrahim (Murcia)-130. **EBC.**

0259 **200,-**

Dirham. IBN ASLI, EMIR DE LORCA. 1,30 grs. Ve. Pátina oscura. MUY RARA. V-No Cat; Fontenla Ballesta- pág 49; Hoherts-119. **MBC+.**

NAZARÍES DE GRANADA

0260 **25,-**

1/2 Dirham. ANÓNIMA. AR. V-2193; Lorente (Nasri)-60. **MBC+.**

0261 **60,-**

1/4 Dirham. ANÓNIMA ATRIBUIDA A MUHAMMAD V. SABTA (Ceuta). 0,53 grs. AR. ESCASA. V-2199; R. Lorente (Nasri)-66. **MBC+.**

LOTES

0262 **50,-**

Lote 3 monedas. AR. Dirham en AR de Al-Haqem II del 351H, 1/2 Quirate en AR anónimo y 1/2 Quirate en AR de Ali Ben Yusuf. A EXAMINAR. **MBC- a MBC.**

0263 **60,-**

Lote 8 monedas. AR. Incluye 4 Dirhams califales de Abderrahman III, Al-Haqem II y 2 de Hixem II; 3 Dirhams almohades sin ceca y un Dirham Omeya de ceca de Wasit fecha 95 H. **MBC- a MBC+.**

OMEYAS-CALIFATO DE DAMASCO

0264 **40,-**
Dirham. 111H. HISHAM. DIMASHQ (Damasco). 2,70 grs. AR. Bonita pátina de colección antigua. Klat-355; Walker-388a. **MBC+/MBC.**

0265 **100,-**
Lote 5 monedas Dirham. 86, 90, 121, 123, 127-H. AL WALID I (2), HIXEM (2), MARWAN II. AR. A EXAMINAR. MBC a MBC+.

ABASIDAS

0266 **200,-**
Dinar. 168H. AL-MAHDI. SIN CECA (IRAK). Anv.: Punto al final de la segunda línea de la IA. 4,22 grs. AU. Canto ligeramente recortado. Brillo original. A-214; Bernardi-51. **EBC-.**

FATIMITAS

0267 **100,-**
1/4 Dinar. AL-MUSTANSIR. SIQILLIYA (Sicilia, Palermo). 0,98 grs. AU. Fecha y ceca fuera del flan. Nicol- Tipo X4; A-722. **MBC+.**

0268 **100,-**
1/4 Dinar. AL-MUSTANSIR. SIQILLIYA (Sicilia, Palermo). 0,96 grs. AU. Fecha fuera del flan. Nicol- Tipo X4; A-722. **MBC+.**

0269 **100,-**
1/4 Dinar. AL-MUSTANSIR. SIQILLIYA (Sicilia, Palermo). 0,91 grs. AU. Fecha y ceca fuera del flan. Nicol-Tipo X4; A-722. **MBC+.**

0270 **200,-**
Dinar. 482H. AL-MUSTANSIR. AL-ISKANDARIYA (Alejandría). 4,00 grs. AU. Canto ligeramente recortado. Nicol tipo I2, nº1689; A-719.2. **MBC+.**

KHWARIZM SHAHS

0271 **40,-**
Dirham. MUHAMMAD. (GHAZNA). Anv.: En nombre del Califa al-Nasir. 2,97 grs. AR. Este tipo de Dirham fue el prototipo para los Dirhams de Chingiz Khan. Bonita pátina de colección antigua, ligero tono irisado. A-1721. **MBC+.**

OTOMANOS TURCOS

0272 **150,-**
Sultani. SULEYMAN I. MISR. 3,47 grs. AU. Fecha no visible. A-1317. **MBC+.**

LOTES

0273 **45,-**
Lote 3 monedas Tanka. TURCOMANOS. AR. Lote de 3 AR Tanka de los AQ QOYUNLU y QARA QOYUNLU respectivamente a nombre de Ya'qub, Jahanshah y Qara Ysuf. ESCASAS. **BC+/MBC.**

0274 **100,-**
Lote 5 monedas. AR. Incluye Dirham Califato de Bagdad Harun Al Rashid 188 y 189H, Quirate Almorávide Alí y Emir Sir y dos dirhams Ilkhans de Persia Abu Said Bahadur 723 y 729H. A EXAMINAR. **MBC- a MBC+.**

0275 **75,-**
Lote 9 monedas. AR. Diferentes dinastías: Dirham Ayyubidas (4) y Felús, Dirham Búyidas (2) y Dirham Ilkanidas (3). Todas con ceca y fecha legibles. A EXAMINAR. **MBC- a MBC.**

0276 **125,-**
Lote 12 monedas. AE y AR. Diferentes dinastías. 6 Dirham Walidas, Amir Wali Damghan, 6 Dirham Kart, Mu'izz al-Din, Herat 759H; Dirham Seljuq, Kaykhusraw II (tipo sol y león), Dirham Gaznávidas Ma'sud, Dirham Zangidas (2, AE), Sayf al -din, Dirham Rasulidas de Yemen (2), Dirham (3), Sultanato de Malwa y Muzuna Alawíes de Marruecos, Isma'il el "gordo". **BC a MBC-.**

MONEDAS SASÁNIDAS

0277 **90,-**
Lote 4 monedas Dracma. AR. Todas tipo Dracma de Khusro con diferentes cecas y fechas a catalogar. **MBC a MBC+.**

MONEDAS MEDIEVALES

CATALUNYA-ARAGÓN

0278 **50,-**
Lote 2 monedas Òbol y Diner. JAUME I. VALENCIA. A EXAMINAR. Cru.VS-314, 317. **MBC- y MBC.**

0279 **80,-**
Ral. MARTÍ. VALENCIA. Anv.: + MARTIN9. DEI. GRA.ARA. Busto coronado de frente. Rev.: + VALENCIE. MAIORICARVM. SAR. Armas valencianas coronadas. 2,87 grs. AR. Cospel algo recortado. (Limpiada). CruVS-527.1. **MBC-/MBC.**

0280 **40,-**
Diner. JAUME II DE MALLORCA. MALLORCA. Anv.: Busto de frente con flequillo. 0,72 grs. Ve. Cu.Vs-542. **MBC.**

0281 **30,-**

Dobler. SANÇ DE MALLORCA. Anv.: + REX MAIORICAR. Busto de frente entre estrellas. Rev.: + SACIVS DEI GRA. Cruz latina. 1,61 grs. Acuñación parcialmente floja. Cru.VS-547. **(EBC).**

0282 **50,-**

Dobler. SANÇ DE MALLORCA. MALLORCA. Anv.: REX MAIORICAR. Busto de frente entre estrellas. Rev.: SACIVS DEI:GRA. Cruz latina. 1,62 grs. Ve. Cru.Vs-547. **EBC-.**

0283 **25,-**

Dinero. FERRAN II. ZARAGOZA. Anv.: F: DI: G: R: S detrás del busto. Rev.: +ARAGONVM: VAL. 0,53 grs. Ve. AC-24; Cru.VS-1308 var. **EBC.**

0284 **30,-**

Diner. ALFONS IV. MALLORCA. Anv.: Marcas: perro - perro. 0, 52 grs. Ve. ESCASA. Cru-2902; Cru.Vs-855. **BC+.**

0285 **100,-**

Ral. VALENCIA. Anv.: ALFONSVS. DI. GRA. REX. ARAGO. Busto coronado de frente. Rev.: VALENCIE. MAIORICARVM. SAR. Armas valencianas coronadas. 2,91 grs. AR. (Acuñación algo floja). Cru.VS-864.2. **(MBC).**

0286 **35,-**

Croat. FERRAN II. BARCELONA. 2, 53 grs. AR. Cru.VS-1141. **MBC-**

0287 **50,-**

Lote 7 monedas Diner. JAUME I y II. ARAGÓN, BARCELONA, MALLORCA, VALENCIA. Ve. A EXAMINAR. **BC a MBC+.**

MONEDAS CATALANA LOCAL Y PELLOFES

0288 **175,-**

Lote 15 Pellofas. SANT SEVER. BARCELONA. Latón. Cru- 1287, 1289(4), 1291(2), 1294, 1295, 1296, 1297, 1300, 1301, 1302, 1304. A EXAMINAR. **MBC a EBC.**

REINO DE CASTILLA Y LEÓN

0289 **75,-**

Lote 8 monedas Blanca (3), Blanca de Rombo (2), Maravedí Prieto, Pepión y Maravedí. ALFONSO X (2), ENRIQUE III (2), JUAN II, ENRIQUE IV (2) y FERNANDO VI. AE y Ve. Incluye: Alfonso X Maravedí Prieto sin Marca de Ceca y Pepión ¿Toledo? Enrique III Blanca Burgos y Blanca Cuenca. Juan II Blanca Burgos. Enrique IV Blanca de Rombo Cuenca (2). Incluye también 1 Maravedí Fernando VI 1747 Segovia. A EXAMINAR. FAB-¿255?, 276, 597, 600, 624, 831; AC-19. **BC+ a MBC+.**

0290 **100,-**

Lote 19 monedas Obolo, Blancas, dineros. ALFONSO VI a PEDRO I. AE y Ve. Diversos reyes, todos diferentes y clasificadas, Alfonso VIII, IX, X, Sancho IV, Pedro I. A EXAMINAR. **BC a MBC+.**

LAS CRUZADAS

0291 **50,-**

Dinero Tornés. GUILLAUME I DE LA ROCHE (1280-1287 d.C.). ATENAS. 0,87 grs. AR. Metcalf-1038 var.; Tzamalís-F38b var. **MBC.**

MONARQUÍA ESPAÑOLA

FERNANDO E ISABEL

0292 **60,-**

2 Reales. GRANADA. Anv.: G entre roeles - Escudo - o. Rev.: R en campo. 6 flechas. 6,78 grs. AR. AC-498. **MBC+.**

0293 **50,-**

1 Real. SEVILLA. Anv.: Sin marcas. Rev.: ; S. 6 flechas. 3,29 grs. AR. (Limpiada en reverso). AC-416. **EBC.**

0294 **90,-**

4 Reales. SEVILLA. Anv.: S - Escudo - p. Rev.: j en campo. 6 flechas. 13,40 grs. Ensayador: j. AC-564. **MBC+/MBC.**

0295 **75,-**

Real. TOLEDO. Anv.: + - Escudo - T. Rev.: 6 flechas. 3,20 grs. (Pequeña grieta). AC-465. **MBC.**

0296 **120,-**

Lote 4 monedas 1 Real. GRANADA, SEVILLA, TOLEDO (2). (Un par con perforación). A EXAMINAR. AC-362, 422, 465 (2). **BC+ a MBC.**

JUANA Y FELIPE I

0297 **300,-**

1 Real. 1505. AMBERES. Anv.: PhS;ET;IOhANA;DEI;GRA;REX;(ET;R)EGINA. Rev.: CASTELLE;LEGIONIS;Z;ARCHIDVC;AVSTRIE;Z;1505. 3,19 grs. AR. (Descolgada). RARA. Vti-3. **MBC+.**

JUANA Y CARLOS

0298	40,-
1 Real. S/F. MÉXICO. Anv.: M- Escudo- G. 2,91 grs. AC-65. MBC- .	
0299	50,-
2 Reales. S/F. MÉXICO. Anv.: L - M. 6,58 grs. AC-102. MBC- .	
0300	60,-
4 Reales. S/F. MÉXICO. Anv.: 0 - O. CAROLVS. 13,42 grs. (Rayitas). AC-138. BC+/MBC- .	
0301	40,-
Reproducción 10 Reales. SANTO DOMINGO. 31,76 grs. AR. AC-Tipo 146. MBC+.	

CARLOS I (V DEL SACRO IMPERIO ROMANO)

0302	185,-
1/2 Real de Plata. S/F. AMBERES. BRABANTE. 2,57 grs. AR. Acuñación floja en parte. Pátina en anverso. Vanhoudt-228.AN; Vti-484. MBC+.	
0303	165,-
4 Patard (4 Stuivers). 1541. AMBERES. BRABANTE. 5,90 grs. AR. Pátina. Vanhoudt-226.AN; Vti-520. MBC+.	

FELIPE II

0304	50,-
2 Reales. S/F (1572-89). MÉXICO. O. Anv.: 0 / O - Escudos - o. 6,47 grs. AC-357. MBC- .	
0305	100,-
2 Reales. S/F. POTOSI. B. 6,61 grs. AC-370. MBC.	
0306	60,-
4 Reales. S/F (1572-89). MÉXICO. O. Anv.: 0 / O - Escudo - p. 13,60 grs. Acuñación parcialmente floja. AC-505. MBC- .	
0307	500,-
4 Reales. S/F. VALLADOLID. 13,67 grs. Ceca entre dos puntos. RARA. AC-626. (EBC).	
0308	500,-
8 Reales. S/F. GRANADA. F. Anv.: G entre circulitos - Escudo - F/(VIII). Adornos entre escudo y corona. 27,23 grs. Acuñada entre 1576-1587. Ligerá pátina irregular en anverso. ESCASA. AC-644; Cal-130. MBC+.	
0309	850,-
Doble Principat. BARCELONA. Anv.: Final de leyenda: ET RECI. Estrella de 6 puntas arriba y 8 puntas abajo. Rev.: Final de leyenda reverso: TVA. 6,97 grs. (Cospel algo ondulado y acuñación parcialmente floja). RARA. AC-771 var. MBC.	

0310	60,-
1/5 Escudo. 1566. AMBERES. BRABANTE. 6,81 grs. AR. Acuñación floja en parte. Pátina. Vanhoudt-271.AN; Vti-855. MBC.	
0311	1.300,-
Escudo (Statendaalder). 1578. AMBERES. BRABANTE. 29,57 grs. AR. Acuñación floja en parte (Leves golpecitos). Pátina. MUY ESCASA. Vanhoudt-374.AN ;Vti-1335. MBC.	

FELIPE III

0312	25,-
4 Cornados. 1617. PAMPLONA. 4,10 grs. (Limpiada). AC-77. MBC.	
0313	75,-
Real. S/F. MALLORCA. 2,16 grs. AC-477. BC/BC+.	
0314	50,-
Lote 2 monedas Divuité. 1610. VALENCIA. 2,14 grs y 2,28 grs. Escudos de 3 y 4 barras. AC-561/62. MBC- y MBC.	
0315	50,-
Divuité. 1619. VALENCIA. 2,00 grs. Sin valor en anverso. AC-566. MBC.	
0316	40,-
Divuité. 1620. VALENCIA. 1,83 grs. Sin valor en anverso. AC-567. MBC.	
0317	60,-
4 Reales. TOLEDO. 13,62 grs. Valor IIII en vertical a la derecha del escudo. Fecha no visible. Pátina. AC-Tipo156. MBC+.	
0318	100,-
1/2 Ducado. 16(¿?). NÁPOLES. F.F.G. Anv.: ùPHILIPP.II.DG.REX.ARAG.VTRI. Busto coronado a izquierda. Rev.: SICILIAE ET HIERVASALE. Escudo de armas coronado. 14,80 grs. AR. RARA. MIR-202/1; Vti-Tipo 55. MBC.	

ALBERTO E ISABEL

0319	100,-
1/4 Patagón. S/F. AMBERES. BRABANTE. 6,80 grs. AR. Pátina en leyenda de anverso. ESCASA. Vanhoudt-621.AN; Vti-256. MBC+.	
0320	325,-
Patagón. S/F. BRUSELAS. BRABANTE. 27,92 grs. AR. Pieza muy redonda y totalmente centrada. Acuñación algo floja en parte. Bonita pátina irisada. RARA. Vanhoudt-619.BS ;Vti-355. MBC+.	

FELIPE IV

0321 **40,-**

Lote 2 monedas 16 Maravedís. 1662 Sevilla-R (AC-494) y 1663 Granada-N (AC-463). La de 1662 con grieta. **MBC y MBC+.**

0322 **40,-**

Divuité. 1623. VALENCIA. 1,98 grs. Sin valor en anverso. AC-812. **MBC.**

0323 **40,-**

Divuité. 1623. VALENCIA. 1,47 grs. Sin valor en anverso. AC-812. **MBC-/MBC.**

0324 **40,-**

Divuité. 1624. VALENCIA. 1,78 grs. Sin valor en anverso. AC-813. **MBC.**

0325 **30,-**

Divuité. 1624. VALENCIA. 2,11 grs. Sin valor en anverso. AC-813. **MBC-.**

0326 **50,-**

Lote 2 monedas Divuité. 1623 y 1624. VALENCIA. 1,84 grs y 2,02 grs. Las dos sin valor en anverso. AC-812/13. **MBC-.**

0327 **70,-**

Lote 2 monedas Divuité. 1641 y 1642. VALENCIA. 1,84 y 1,88 grs. Con valor 1-8 en anverso. La de 1642 pátina parcialmente oscura. AC-817/818. **MBC.**

0328 **40,-**

Divuité. 1642. VALENCIA. 1,21 grs. Valor 1-8 en anverso. AC-818. **MBC.**

0329 **40,-**

Divuité. 1650. VALENCIA. 1,87 grs. Valor 1-8 en anverso. (Rayita en anverso). AC-823. **MBC+.**

0330 **40,-**

Divuité. 1651. VALENCIA. 2,12 grs. AC-824. **MBC.**

0331 **100,-**

Lote 4 monedas Divuité. 1644, 1649, 1650 y 1651. VALENCIA. La de 1644 con oxidaciones. A EXAMINAR. AC-819, 822/24. **MBC- a MBC.**

CARLOS II

0332 **120,-**

Lote 5 monedas Dobler. MALLORCA. AE. A EXAMINAR. Cal-10 (2), 11 (3). **MBC- a MBC.**

0333 **40,-**

Croat. 1674. BARCELONA. Anv.: CAROL. II. D. G. HISP. REX. Rev.: Anillos en 1er y 4º espacio. 2,52 grs. Repintada en reverso. AC-203. **MBC.**

0334 **40,-**

Croat. 1675. BARCELONA. Anv.: CAROL. II. D. G. HISP. REX. 2,18 grs. (Rotura de cuño en anverso). AC-205. **MBC.**

0335 **40,-**

Croat. 1682. BARCELONA. 2,45 grs. AC-209. **MBC+.**

0336 **50,-**

Divuité. 1682. VALENCIA. 2,03 grs. Con valor 1-8 en anverso. (Rayitas). ESCASA. AC-327. **MBC.**

0337 **40,-**

Divuité. 1684. VALENCIA. 1,65 grs. Con valor 1-8 en anv. AC-329. **MBC.**

0338 **50,-**

Divuité. 1684. VALENCIA. 2,10 grs. AC-329. **MBC.**

0339 **50,-**

Divuité. 1688. VALENCIA. 2,02 grs. Pátina irisada. AC-332. **MBC.**

0340 **30,-**

Divuité. 1689. VALENCIA. 1,87 grs. (Oxidaciones en reverso). AC-334. **MBC.**

CARLOS III, PRETENDIENTE

0341 **40,-**

Croat. 1706. BARCELONA. 1,91 grs. Anillos en 1er y 4º espacio. (Grieta). AC-20. **(MBC).**

0342 **40,-**

Divuité. 1707. VALENCIA. Rev.: Escudo entre L - L. 1,73 grs. AC-26. **MBC-/MBC.**

0343 **40,-**

Divuité. 1707. VALENCIA. 1,58 grs. (L)-L en reverso. AC-25. **MBC.**

FELIPE V

0344	100,-	0357	175,-
Lote 7 monedas Diner, Dobler, Treseta. MALLORCA. AE. A EXAMINAR. BC a MBC-.		8 Reales. 1739. MÉXICO. M.F. 26,40 grs. Columnario. Pátina. AC-1453. MBC+.	
0345	75,-	0358	125,-
Lote 15 monedas 1 Maravedí (2), 2 Maravedís, 4 Maravedís (2), Treseta (2), Sisè (7), Jetón. (1700-1746). VALENCIA. AE, Latón. Incluye Jetón en metal latonado de La Seu de Valencia. A EXAMINAR. BC a MBC.		8 Reales. 1740. MÉXICO. M.F. 26,63 grs. Columnario. Pátina. AC-1456. MBC.	
0346	30,-	0359	150,-
1/2 Real. 1726. SEGOVIA. 1,17 grs. Cospel ligeramente segmentado. AC-331. EBC-.		8 Reales. 1741. MÉXICO. M.F. 26,83 grs. Columnario. (Leves rayitas). AC-1458. MBC+.	
0347	40,-	0360	180,-
Lote 2 monedas 1/2 Real. 1734 Sevilla-PA (AC-340) y 1746 Madrid-AJ (AC-188). MBC y MBC+.		8 Reales. 1742/32. MÉXICO. M.F. 26,89 grs. Columnario. Sobrefecha visible en espacio interior del 4. Pátina. AC-1459. EBC-.	
0348	40,-	0361	150,-
Real. 1719. CUENCA. J.J. 2,52 grs. AC-351. MBC.		8 Reales. 1743. MÉXICO. M.F. 26,76 grs. Columnario. Pátina en anverso. AC-1463. MBC+.	
0349	30,-	0362	90,-
2 Reales. 1744. GUATEMALA. (J). 6,50 grs. Columnario. AC-688. MBC-.		8 Reales. 1744. MÉXICO. M.F. 26,74 grs. Columnario. (Limpiada). AC-1466. MBC-.	
0350	90,-	0363	150,-
2 Reales. 1723. MADRID. A. 5,78 grs. BONITA PIEZA. AC-777. EBC.		8 Reales. 1745. MÉXICO. M.F. 26,77 grs. Columnario. Leve pátina. AC-1468. MBC+.	
0351	250,-	0364	160,-
2 Reales. 1746. MÉXICO. M. 6,77 grs. Columnario. Restos de brillo original. AC-836. EBC.		8 Reales. 1746. MÉXICO. M.F. 26,86 grs. Columnario. (Pequeños golpecitos en reverso). AC-1470. MBC+.	
0352	40,-	0365	200,-
2 Reales. 1746. MÉXICO. M. 6,39 grs. Columnario. AC-836. BC+/MBC-.		8 Reales. 1747. MÉXICO. M.F. 26,82 grs. Columnario. Acuñación póstuma. Bonita pátina. AC-1472. EBC-.	
0353	50,-	0366	150,-
2 Reales. 1730. SEVILLA. 6,08 grs. Sin indicacion de valor ni ensayador. AC-986. MBC.		1 Escudo. 1738/7. SEVILLA. P.J. 3,34 grs. Rectificación de fecha visible en la parte superior derecha del 8. ESCASA. AC-1809. MBC-.	
0354	175,-	0367	1.000,-
8 Reales. 1734. MÉXICO. M.F. 26,75 grs. Columnario. (Leves golpes). AC-1442. MBC.		1 Escudo. 1702. CAGLIARI. CERDEÑA. 3,15 grs. AU. Algo alabeada. (Rayitas en reverso). Pátina y brillo original. ESCASA. Fr-145; Vti-49. EBC+.	
0355	150,-	FERNANDO VI	
8 Reales. 1735. MÉXICO. M.F. 26,60 grs. Columnario. Acuñación algo floja en parte. (Rayitas). Pátina. AC-1443. MBC.		0368	50,-
0356	125,-	2 Reales. 1747. GUATEMALA. J. 6,70 grs. Columnario. AC-244. (MBC).	
8 Reales. 1736. MÉXICO. M.F. 26,49 grs. Columnario. (Pequeñas oxidaciones, rayitas). Pátina. AC-1445. (MBC+/MBC).			

0369	120,-
2 Reales. 1753. MÉXICO. M. 6,70 grs. Columnario. AC-294. EBC.	
0370	45,-
2 Reales. 1757. MÉXICO. M. 6, 67 grs. Columnario. Dos coronas reales sobre columnas. (Descolgada. Leves rayitas). Pátina. AC-301. MBC.	
0371	50,-
2 Reales. 1758. SEVILLA. J.V. 5,88 grs. AC-343. MBC+.	
0372	110,-
8 Reales. 1752. MÉXICO. M.F. 26,98 grs. Columnario. (Levisimos golpeitos). Pátina. AC-477. MBC.	
0373	100,-
8 Reales. 1754. MÉXICO. M.F. 26,81 grs. Columnario. Dos coronas reales sobre columnas. Pátina irregular. AC-482. MBC-.	
0374	150,-
8 Reales. 1754. MÉXICO. M.M. 26,90 grs. Columnario. Corona real e imperial sobre columnas. Bonita pátina. AC-487. MBC+.	
0375	100,-
8 Reales. 1756. MÉXICO. M.M. 26,62 grs. Columnario. (Rayitas en reverso). Pátina. AC-491. MBC/MBC-.	
0376	120,-
8 Reales. 1758. MÉXICO. M.M. 26,74 grs. Columnario. (Rayitas). AC-494. MBC.	
0377	100,-
8 Reales. 1759. MÉXICO. M.M. 26,95 grs. Columnario. (Rayitas, leves oxidaciones). Pátina. AC-495. MBC.	
0378	100,-
1/2 Escudo. 1754. MADRID. J.B. 1,74 grs. Resello contramarca perro en anverso. AC-557. MBC.	
0379	110,-
1/2 Escudo. 1755. MADRID. J.B. 1,77 grs. AC-558. MBC.	
0380	120,-
1/2 Escudo. 1756. MADRID. J.B. 1,75 grs. AC-560. MBC+.	
0381	90,-
1/2 Escudo. 1756. MADRID. J.B. 1,72 grs. AC-560. MBC-.	
0382	3.000,-
8 Escudos. 1750. SANTIAGO. J. 26,94 grs. (Leves hojitas). EXTRAORDINARIA PIEZA. MUY ESCASA. AC-822; XC-642. EBC+.	

CARLOS III

0383	100,-
1/2 Real. 1788. SEVILLA. C. 1,45 grs. (Dos rayitas debajo del busto a las 5h). Preciosa pátina oscura e irisada con brillo original subyacente. BELLA. AC-318. EBC.	
0384	30,-
2 Reales. 1778. MÉXICO. F.F. 6,72 grs. AC-666. MBC.	
0385	60,-
4 Reales. 1773. LIMA. J.M. 13,07 grs. ESCASA. AC-832. MBC-.	
0386	90,-
4 Reales. 1761. SEVILLA. J.V. 13,00 grs. Pieza tipo. AC-977. MBC.	
0387	150,-
8 Reales. 1763. LIMA. J.M. 26,59 grs. Columnario. (Leves rayitas). AC-1023. MBC+.	
0388	160,-
8 Reales. 1766. LIMA. J.M. 26,79 grs. Columnario. Punto sobre la primera L de LIMA. Pátina. AC-1026. MBC+.	
0389	125,-
8 Reales. 1769. LIMA. J.M. 26,79 grs. Columnario. Punto sobre el primer monograma de ceca. Coronas reales sobre columnas. (Resellos chinos). Pátina. AC-1029. (MBC+).	
0390	60,-
8 Reales. 1776. LIMA. M.J. 26,23 grs. (Pequeñas oxidaciones). AC-1044. MBC/MBC+.	
0391	70,-
Lote 2 monedas 8 Reales. 1777 y 1781. LIMA. M.J. Y M.I. A EXAMINAR. AC-1043, 1048. MBC.	
0392	600,-
8 Reales. 1761. MÉXICO. M.M. 26,91 grs. Columnario. (Manchitas). Ligera pátina irisada con brillo original. BELLA. AC-1075. EBC+.	
0393	100,-
8 Reales. 1762. MÉXICO. M.M. 26,94 grs. Columnario. (Golpecitos). AC-1080. MBC.	
0394	120,-
8 Reales. 1766. MÉXICO. M.F. 26,80 grs. Columnario. (leves golpeitos). Pátina. AC-1090. MBC.	

0395	150,-	0407	100,-
8 Reales. 1767. MÉXICO. M.F. 26,92 grs. Columnario. AC-1092. MBC+.		Lote 4 monedas 8 Reales. 1774, (2x) 1776 y 1785. MÉXICO. F.M. 1885 con resellos chinos. A EXAMINAR. AC-1108, 1110, 1127. BC+ a MBC-.	
0396	100,-	0408	150,-
8 Reales. 1767. MÉXICO. M.F. 26,90 grs. Columnario. (Leves golpecitos, limpiada; Leves oxidaciones). AC-1092. (MBC+).		8 Reales. 1787. MÉXICO. F.M. 26,93 grs. Pátina y restos de brillo original. AC-1131. EBC-/EBC.	
0397	125,-	0409	70,-
8 Reales. 1768. MÉXICO. M.F. 26,87 grs. Columnario. Acuñación algo floja en parte de anverso. (Pequeños golpecitos). AC-1094. MBC+.		8 Reales. 1787. MÉXICO. F.M. 26,93 grs. (Pequeños golpecitos). Pátina. AC-1131. MBC+.	
0398	150,-	0410	100,-
8 Reales. 1768. MÉXICO. M.F. 26,93 grs. Columnario. (Pequeños golpecitos). Pátina. AC-1094. MBC+.		Lote 3 monedas 8 Reales. 1785, 1786 y 1788. MÉXICO. F.M. A EXAMINAR. AC-1127, 1129, 1131. MBC- a MBC.	
0399	120,-	0411	125,-
8 Reales. 1769. MÉXICO. M.F. 26,83 grs. AC-1095. MBC+.		8 Reales. 1772. POTOSÍ. V.-(Y.). 26,78 grs. (Oxidaciones de cuño). AC-1156. MBC-/MBC.	
0400	120,-	0412	250,-
8 Reales. 1769. MÉXICO. M.F. 26,82 grs. Columnario. (Leves rayitas). Pátina. AC-1095. MBC+.		8 Reales. 1769. POTOSÍ. J.R. 26,73 grs. Columnario. 9 curvo sobre 9 recto en fecha. Punto encima de los anagramas. (Perforación reparada a las 12h. Rayitas en reverso). MUY RARA. AC-1166. (EBC).	
0401	150,-	0413	150,-
8 Reales. 1770. MÉXICO. F.M. 26,74 grs. Columnario. (Leves rayitas). Pátina. AC-1101. MBC+.		8 Reales. 1770. POTOSÍ. J.R. 26,78 grs. Columnario. Puntos encima de los anagramas de la ceca. Pátina amarillenta. AC-1168. MBC-.	
0402	100,-	0414	100,-
8 Reales. 1771. MÉXICO. F.M. 26,67 grs. Columnario. (Golpecitos en canto). Ligera pátina. AC-1103. MBC-.		Lote 3 monedas 8 Reales. 1775, 1777 y 1787. POTOSÍ. J.R. Y P.R. A EXAMINAR. AC-1171, 1174, 1193. MBC- y MBC.	
0403	70,-	0415	120,-
8 Reales. 1772. MÉXICO. F.M. 26,66 grs. Ceca y ensayador invertidos. Acuñación floja en parte en reverso. ESCASA. AC-1105. MBC/MBC+.		Lote 3 monedas 8 Reales. (2x) 1788 y 1789. (2x) MÉXICO F.M. y POTOSÍ P.R. A EXAMINAR. AC-1132, 1134, 1195. MBC- a MBC+.	
0404	100,-	0416	75,-
8 Reales. 1775. MÉXICO. F.M. 26,89 grs. (Golpecito en gráfila de anverso a las 3h. Cordoncillo pulido). Pátina irisada con brillo original. AC-1109. EBC-/EBC+.		8 Reales. 1789. POTOSÍ. P.R. 26,34 grs. Último año de esta ceca. Acuñación descuidada. Oxidaciones limpiadas. Pátina. AC-1196. (MBC-).	
0405	175,-	0417	120,-
8 Reales. 1778. MÉXICO. F.F. 26,96 grs. Rayitas de ajuste en anverso. Restos de brillo original. AC-1117. EBC.		1/2 Escudo. 1770. MADRID. P.J. 1,76 grs. AC-1254. MBC+.	
0406	120,-	0418	110,-
Lote 4 monedas 8 Reales. 1778, 1779, 1780 y 1781. MÉXICO. F.F. A EXAMINAR. AC-1117, 1118, 1120, 1121. MBC- a MBC+.		1/2 Escudo. 1786. MADRID. D.V. 1,72 grs. AC-1280. MBC.	

0419 90,-

1/2 Escudo. 1786. MADRID. D.V. 1,70 grs. AC-1280. **MBC-/MBC.**

0420 90,-

1/2 Escudo. 1786. MADRID. D.V. 1,70 grs. AC-1280. **MBC-/MBC.**

0421 150,-

Lote 2 monedas 1/2 Escudo. 1788. MADRID-M y SEVILLA-C. 1,67 y 1,71 grs. Descolgadas. La de Sevilla prueba de metal en canto. AC-1286, 1318. **MBC- y MBC.**

0422 250,-

2 Escudos. 1788/78. MADRID. 6,68 grs. Ligeras rayitas. AC-1372 var sobrefecha. **MBC+.**

0423 1.000,-

8 Escudos. 1785. POPAYÁN. S.F. 26,81 grs. (Rayitas, pequeñas hojitas y golpecitos en gráfila). AC-2054; XC-1025. **MBC/MBC+.**

INFANTES DE ESPAÑA

0424 60,-

Piastra (120 Grana). 1796-P. FERNANDO DE DOS SICILIAS. NÁPOLES. M/A-P. 27,12 grs. (Intento de perforación y pequeña grieta). C-66b; Vti-298. **MBC.**

0425 60,-

Piastra. 1798-P. FERNANDO de DOS SICILIAS. M/A-P. 27,32 grs. AR. (Leyendas algo repintadas, manchitas). C-66b; Vti-300. **MBC.**

CARLOS IV

0426 100,-

Lote 4 monedas 1/2 Real. 1794, 1801, 1805 y 1808. MÉXICO. A EXAMINAR. AC-277, 286, 291, 296. **MBC a EBC-.**

0427 25,-

1/2 Real. 1808. POTOSÍ. P.J. 1,67 grs. AC-319. **MBC+.**

0428 80,-

4 Reales. 1791. MADRID. M.F. 13,50 grs. (Limpiada). AC-777. **EBC.**

0429 40,-

4 Reales. 1761. SEVILLA. J.V. 12,42 grs. (Oxidaciones). ESCASA. AC-977. **MBC-/BC+.**

0430 60,-

8 Reales. 1796. GUATEMALA. M. 26,68 grs. Perforación reparada. Pátina. AC-888. **MBC-/MBC.**

0431 125,-

8 Reales. 1790. LIMA. I.J. 26,76 grs. Busto de Carlos III. (Leves oxidaciones en reverso). AC-904. **EBC-.**

0432 60,-

8 Reales. 1793. LIMA. I.J. 26,81 grs. (Pequeñas oxidaciones, leves rayitas). AC-909. **(MBC+/EBC-).**

0433 70,-

8 Reales. 1797. LIMA. I.J. 27,06 grs. (Raya de ajuste de anverso). Ligera pátina irisada. AC-915. **MBC+.**

0434 140,-

Lote 4 monedas 8 Reales. 1792, 1794, 1795 y 1798. LIMA. I.J. A EXAMINAR. AC-908, 910, 912, 916. **MBC a MBC+.**

0435 90,-

8 Reales. 1800. LIMA. I.J. 27,32 grs. AC-918. **EBC-.**

0436 90,-

8 Reales. 1805. LIMA. J.P. 27,06 grs. (Oxidaciones limpiadas y hoja en canto). AC-925. **EBC.**

0437 135,-

Lote 4 monedas 8 Reales. 1799, 1805, 1806 y 1807. LIMA. I.J. y J.P. 1806 con resellos chinos. A EXAMINAR. AC-917, 925, 926, 927. **MBC- a MBC+.**

0438 80,-

8 Reales. 1808. LIMA. J.P. 26,16 grs. Hojitas. Restos de brillo original. Leve pátina. AC-928. **EBC-/EBC.**

0439 250,-

8 Reales. 1789. MÉXICO. F.M. 26,88 grs. Busto de Carlos III. Ordinal IV. Ligera bonita pátina. RARA Y MÁS ASÍ. AC-950. **EBC-.**

0440 75,-

8 Reales. 1789. MÉXICO. F.M. 26,80 grs. Busto de Carlos III. AC-950. **MBC/MBC+.**

0441 50,-

8 Reales. 1789. MÉXICO. F.M. 26,52 grs. Busto de Carlos III. (Pequeños golpecitos). AC-950. **MBC.**

0442 175,-

8 Reales. 1790. MÉXICO. F.M. 26,91 grs. Busto de Carlos III. Ordinal IV. Restos de brillo original (ínfimos golpecitos en anverso). AC-951. **EBC.**

0443 80,-

8 Reales. 1790. MÉXICO. F.M. 26,81 grs. Busto de Carlos III. Numeral del rey IV. Pátina. AC-951. **MBC+ y MBC.**

0444	100,-	0456	100,-
8 Reales. 1795. MÉXICO. F.M. 26,87 grs. (Leves oxidaciones en anverso). Restos de brillo original. Pátina irregular. AC-958. EBC-/EBC.		8 Reales. 1803. MÉXICO. F.T. 26,97 grs. Acuñación parcialmente floja. Ligera pátina acerada con restos de brillo original. AC-977. EBC-/EBC.	
0445	70,-	0457	75,-
8 Reales. 1796. MÉXICO. F.M. 27 grs. Pátina irregular e irisada. AC-959. MBC+.		8 Reales. 1803. MÉXICO. F.T. 26,93 grs. (Levisimas rayitas en anverso). Restos de brillo original. AC-977. EBC-.	
0446	140,-	0458	70,-
Lote 4 monedas 8 Reales. 1791, 1792, 1794 y 1796. MÉXICO. F.M. 1791 con resellos chinos. A EXAMINAR. AC-953, 954, 956, 959. MBC- a MBC.		8 Reales. 1803. MÉXICO. F.T. 26,91 grs. (Rayitas en anverso). Restos de brillo original. AC-977. MBC+/EBC-.	
0447	120,-	0459	80,-
8 Reales. 1797. MÉXICO. F.M. 26,90 grs. (Pequeñas oxidaciones en canto). Ligera pátina. AC-960. (EBC).		8 Reales. 1804. MÉXICO. T.H. 26,88 grs. (Leves oxidaciones limpiadas). AC-980. EBC.	
0448	70,-	0460	50,-
8 Reales. 1797. MÉXICO. F.M. 26,83 grs. Ligera pátina irregular. AC-960. MBC+.		8 Reales. 1804. MÉXICO. T.H. 26,75 grs. Pátina. AC-980. MBC.	
0449	60,-	0461	140,-
8 Reales. 1798. MÉXICO. F.M. 26,87 grs. (Leves golpecitos y Pequeñas oxidaciones en canto). Restos de brillo en reverso. Pátina. AC-961. MBC+/EBC-.		Lote 4 monedas 8 Reales. 1794, 1801, 1802 y 1804. MÉXICO. F.M., F.T. y T.H. 1794 con resellos chinos, 1804 barnizada. A EXAMINAR. AC-956, 970, 975, 980. BC+ a MBC+.	
0450	100,-	0462	125,-
8 Reales. 1799. MÉXICO. F.M. 26,98 grs. (Levisimas grietas en canto). Bonita pátina irisada en anverso y dorada en reverso. AC-963. EBC.		8 Reales. 1805. POTOSÍ. P.J. 26,90 grs. (Pequeñas oxidaciones en anverso). Restos de brillo original. Pátina. AC-983. (EBC).	
0451	90,-	0463	140,-
8 Reales. 1799. MÉXICO. F.M. 26,78 grs. (Leves rayitas). Restos de brillo original. AC-963. MBC+/EBC.		8 Reales. 1806. MÉXICO. T.H. 26,93 grs. Acuñación parcialmente floja. (Manchista en anverso). Brillo original. AC-984. EBC-/EBC+.	
0452	50,-	0464	70,-
8 Reales. 1800. MÉXICO. F.M. 26,81 grs. (Golpecitos). AC-965. MBC+.		8 Reales. 1806. MÉXICO. T.H. 27,03 grs. Acuñación parcialmente floja. Restos de brillo original. AC-984. MBC+/EBC-.	
0453	100,-	0465	175,-
Lote 2 monedas 8 Reales. 1793 y 1800. MÉXICO. F.M. A EXAMINAR. AC-955, 965. MBC+ a EBC-.		8 Reales. 1808. MÉXICO. T.H. 26,94 grs. Brillo original. AC-988. EBC.	
0454	90,-	0466	140,-
8 Reales. 1801. MÉXICO. F.T. 26,95 grs. (Leves rayitas). AC-972. EBC-.		Lote 4 monedas 8 Reales. 1805, 1806, 1807 y 1808. MÉXICO. T.H. 1806 con resello F 7º Falso, 1807 con resellos chinos. A EXAMINAR. AC-983, 984, 986, 988. MBC- a MBC+.	
0455	75,-	0467	40,-
8 Reales. 1802. MÉXICO. F.T. 26,77 grs. (Pequeños golpecitos). Restos de brillo en reverso. Pátina. AC-975. MBC+/EBC-.		8 Reales. 1789. POTOSÍ. P.R. 26,33 grs. Busto de Carlos III. Acuñación descuidada y floja en parte. (Oxidaciones y Rayitas). AC-989. (MBC-/BC+).	

0468	60,-
8 Reales. 1790. POTOSÍ. O.R. 26,93 grs. Busto de Carlos III. Acuñación floja en parte. (Pequeñas rayitas). AC-990. MBC.	
0469	175,-
Lote 5 monedas 8 Reales. 1791 a 1795. POTOSÍ. P.R. y P.P. Todas diferentes, una de cada año. A EXAMINAR. AC-991, 992, 993, 994 y 999. MBC- a MBC.	
0470	100,-
Lote 3 monedas 8 Reales. 1795, 1797 y 1798. POTOSÍ. P.P. A EXAMINAR. AC-999, 1001, 1002. MBC- a MBC.	
0471	70,-
8 Reales. 1799. POTOSÍ. P.P. 27,01 grs. Acuñación algo floja en parte. AC-1003. EBC-.	
0472	120,-
8 Reales. 1806. POTOSÍ. P.J. 26,96 grs. Pátina irisada. AC-1012. EBC-.	
0473	75,-
8 Reales. 1807. POTOSÍ. P.J. 26,95 grs. Pequeñas hojitas. Resto de pátina. Ligera pátina. AC-1013. EBC-/EBC.	
0474	175,-
Lote 5 monedas 8 Reales. 1801 a 1808. POTOSÍ. P.P. y P.J. Toda diferentes. Incluye 1801, 1802 P.P. y 1803, 1804, 1808 P.J. A EXAMINAR. AC-1005, 1006, 1007, 1008, 1014. MBC- a MBC.	
0475	150,-
8 Reales. 1808. SANTIAGO. F.J. 26,43 grs. (Leves rayitas). ESCASA. AC-1049. MBC/MBC+.	
0476	150,-
1/2 Escudo. 1789. MADRID. M.F. (Descolgada, con anilla. Hojita en anverso). ESCASA. AC-1068. (MBC-).	
0477	140,-
1 Escudo. 1792. MADRID. M.F. 3,27 grs. AC-1109. MBC.	
0478	140,-
1 Escudo. 1792. MADRID. M.F. 3,32 grs. (Hojita en anverso). AC-1109. MBC.	
0479	240,-
2 Escudos. 1798. MADRID. M.F. 6,73 grs. (Hojita en anverso). AC-1116. MBC+.	
0480	250,-
2 Escudos. 1796/4. MADRID. M.F. 6,68 grs. (Leves rayitas). AC-1287. EBC-.	

0481	250,-
2 Escudos. 1798. MADRID. M.F. 6,70 grs. (Rayitas de ajuste en anverso). AC-1290. MBC.	
0482	500,-
4 Escudos. 1791. MADRID. M.F. 13,39 grs. (Pequeño sobrante de metal en anverso). AC-1474. MBC.	
0483	450,-
4 Escudos. 1791. MADRID. M.F. 13,46 grs. (Ha estado en aro). AC-1474. (MBC).	
0484	1.080,-
8 Escudos. 1806. MÉXICO. T.H. 27,03 grs. (Cuño ligeramente oxidado, leves manchitas y grietas). AC-1651; XC-1042. EBC-.	
0485	1.000,-
8 Escudos. 1793. POPAYÁN. J.F. 26,86 grs. Restos de brillo original. (Leves golpeitos). Cal-71; XC-1054. MBC+.	

OCUPACIÓN NAPOLEÓNICA DE CATALUNYA

0486	30,-
1 Peseta. BARCELONA. 5,71 grs. AR. (Manchitas). AC-36. BC+.	
0487	200,-
5 Pesetas. 1809. BARCELONA. 26,96 grs. (Pequeños golpes). Plata algo porosa en anverso. AC-45. MBC+.	
0488	1.250,-
5 Pesetas. 1810. BARCELONA. Encapsulada por NGC (nº 4711740-008) como MS 62+. (Leves rayitas en reverso). Brillo original. MAGNÍFICO EJEMPLAR. MUY RARA ASÍ. AC-46. SC-/SC.	

JOSÉ NAPOLEÓN

0489	600,-
20 Reales. 1809. MADRID. A.I. 26,65 grs. Águila grande. Parte de brillo original en anverso y brillo original en reverso. EXCELENTE EJEMPLAR. AC-36. EBC+/SC-.	
0490	100,-
20 Reales. 1809. MADRID. A.I. 26,94 grs. Águila grande. AC-36. MBC-.	
0491	125,-
20 Reales. 1810. MADRID. A.I. 26,12 grs. Águila grande. (Pequeños golpeitos y rayita). Pátina. AC-37. MBC.	

FERNANDO VII

0492 **30,-**

Lote 2 monedas 2 Maravedís. 1819 y 1820. JUBIA. La de 1819 roturas de cuño en anverso. AC-133/4. **MBC.**

0493 **350,-**

1/2 Real. 1811. GUATEMALA. M. 1,68 grs. Busto pequeño. Ex colección Richard Stuart, ex Stacks Bower & Ponterio enero 2017 (lote 6668). Estuvo encapsulada por NGC con calidad máxima MS-66. Pleno brillo original. Acuñación PROOF. RARÍSIMA ASÍ. AC-332. **SC.**

0494 **25,-**

1/2 Real. 1832. MADRID. A.J. 1,43 grs. (Golpecitos). AC-382. **MBC+.**

0495 **40,-**

Medalla Proclamación con Valor 1 Real. 1808. LEÓN DE NICARAGUA. 3,27 grs. AR. (Perforación). AC-562. **BC+/MBC-.**

0496 **70,-**

2 Reales. 1810. MÉXICO. H.J. 6,64 grs. (Leves golpecitos). Pátina. AC-858. **MBC+.**

0497 **90,-**

2 Reales. 1811. SANTIAGO. F.J. 6,74 grs. Busto Almirante. Acuñación algo floja. ESCASA. AC-941. **MBC.**

0498 **90,-**

4 Reales. 1811. VALENCIA. S.G. 13,36 grs. (Rayas en busto). AC-1144. **(EBC).**

0499 **60,-**

Lote 2 monedas 4 Reales. 1810 y 1823. VALENCIA. 1810 Escasa, 1823 Módulo 2 reales. AC-994, 1143. **BC+ a MBC-.**

0500 **40,-**

Lote 2 monedas 10 Reales. 1821. MADRID S.R. y BILBAO U.G. Las dos módulo 4 Reales. Resellado. AC-1023, 1088. **BC+ a MBC-.**

0501 **60,-**

8 Reales. 1822. DURANGO. C.G. 26,75 grs. Acuñación algo floja, normal en esta pieza. Rayitas de ajuste. Pátina. AC-1200. **MBC-.**

0502 **90,-**

1 Duro. 1808. GIRONA. 26,36 grs. (Defecto de acuñación en cospel). AC-1201. **MBC-.**

0503 **75,-**

8 Reales. 1821. GUADALAJARA. F.S. 26,84 grs. (Pequeños golpecitos). Pátina. AC-1210. **MBC+.**

0504 **70,-**

8 Reales. 1822. GUADALAJARA. F.S. 26,76 grs. Pátina algo irregular. AC-1214. **MBC.**

0505 **70,-**

8 Reales. 1821. GUANAJUATO. J.M. 26,71 grs. Ligera pátina. AC-1217. **MBC.**

0506 **50,-**

8 Reales. 1822. GUANAJUATO. J.M. 26,72 grs. Leve pátina. AC-1218. **MBC-.**

0507 **100,-**

8 Reales. 1810. GUATEMALA. M. 26,70 grs. Busto de Carlos IV. (Rayitas de ajuste). Pátina oscura e irisada. ESCASA. AC-1222. **MBC+.**

0508 **90,-**

8 Reales. 1819. GUATEMALA. M. 26,77 grs. (Algo floja. Pequeñas rayitas). Pátina. ESCASA. AC-1234. **MBC/MBC+.**

0509 **125,-**

8 Reales. 1821. GUATEMALA. M. 26,88 grs. Bonita pátina. AC-1236. **EBC-.**

0510 **100,-**

Lote 2 monedas 8 Reales. 1810 y 1811. LIMA. J.P. 26,79 grs. Busto indígena. AC-1240, 1241. **MBC-.**

0511 **100,-**

8 Reales. 1812. LIMA. J.P. 26,73 grs. Ligera pátina en reverso. AC-1244. **EBC.**

0512 **80,-**

8 Reales. 1816. LIMA. J.P. 26,84 grs. AC-1249. **MBC+.**

0513 **75,-**

8 Reales. 1819. LIMA. J.P. 26,62 grs. (Leves oxidaciones en anverso y pequeñas rayitas). AC-1252. **MBC+/EBC-.**

0514 **100,-**

8 Reales. 1820. LIMA. J.P. 27,14 grs. (Levisimas rayitas, Zonas de plata agria). Pátina. AC-1253. **EBC-.**

0515 **100,-**

Lote 3 monedas 8 Reales. 1816, 1817 y 1821. LIMA. J.P. A EXAMINAR. AC-1249, 1250, 1254. **MBC- a MBC.**

0516 **90,-**

8 Reales. 1815. MADRID. G.J. 26,78 grs. AC-1269. **MBC+.**

0517	120,-	0530	70,-
20 Reales. 1822. MADRID. S.R. 26,81 grs. Bonita pátina oscura. ESCASA. AC-1282. MBC.		8 Reales. 1814. POTOSÍ. P.J. 26,95 grs. (Leves rayitas). Pátina. AC-1378. EBC-.	
0518	120,-	0531	70,-
30 Sous. 1821. MALLORCA. Anv.: SALUS POPULI. 26,66 grs. AC-1293. MBC+.		8 Reales. 1815. POTOSÍ. P.J. 26,82 grs. Acuñación floja en parte. Pátina. AC-1379. MBC+.	
0519	90,-	0532	150,-
30 Sous. 1821. MALLORCA. 26,54 grs. (Golpes). Ligera pátina irregular. AC-1293. MBC.		Lote 4 monedas 8 Reales. 1813, 1816, 1817 y 1819. POTOSÍ. P.J. A EXAMINAR. AC-1375, 1380, 1381, 1383. MBC- a MBC.	
0520	125,-	0533	150,-
8 Reales. 1809. MÉXICO. T.H. 26,95 grs. Acuñación algo floja en parte y pequeña zona de plata agria. Brillo original. Leve pátina. AC-1308. EBC-/EBC+.		8 Reales. 1822. POTOSÍ. P.J. 27 grs. Acuñación parcialmente floja. Bonita pátina acerada con restos de brillo original. AC-1386. EBC-/EBC.	
0521	70,-	0534	70,-
8 Reales. 1809. MÉXICO. T.H. 26,84 grs. Acuñación floja en parte. AC-1308. (MBC+).		8 Reales. 1823. POTOSÍ. P.J. 26,81 grs. Pátina. AC-1388. MBC+.	
0522	90,-	0535	60,-
8 Reales. 1811. MÉXICO. H.J. 26,83 grs. Acuñación floja en parte. AC-1317. MBC+.		8 Reales. 1825. POTOSÍ. J.L. 26,89 grs. (Leves rayitas, algo limpiada en anverso). Pátina en reverso. AC-1394. (MBC+).	
0523	120,-	0536	100,-
Lote 3 monedas 8 Reales. 1809, 1810 y 1811. MÉXICO. H.J. 1810 con cinco resellos chinos. A EXAMINAR. AC-1310, 1314, 1317. MBC- a MBC.		Lote 3 monedas 8 Reales. 1821 y (2x) 1825. POTOSÍ. P.J. y J.L. Pátina. A EXAMINAR. AC-1385, 1394. MBC- a MBC.	
0524	120,-	0537	120,-
Lote 3 monedas 8 Reales. 1813, 1814 y 1815. MÉXICO. J.J. A EXAMINAR. AC-1323, 1326, 1329. MBC- a MBC.		20 Reales. 1822. SEVILLA. R.D. 26,87 grs. Ligera pátina irregular. ESCASA. AC-1422. MBC+.	
0525	50,-	0538	175,-
8 Reales. 1816. MÉXICO. J.J. 26,84 grs. (Golpecitos). AC-1331. MBC/MBC+.		5 Pesetas. 1809. TARRAGONA. 26,46 grs. Cero de la fecha grande. Escudo estrecho. (Levisimas rayitas). Ligera pátina. AC-1429. EBC.	
0526	60,-	0539	70,-
8 Reales. 1818. MÉXICO. J.J. 26,93 grs. AC-1333. MBC/MBC+.		8 Reales. 1817. ZACATECAS. A.G. 25,61 grs. Acuñación algo floja normal en esta ceca. AC-1458. MBC+.	
0527	120,-	0540	120,-
Lote 3 monedas 8 Reales. 1816, 1817 y 1818. MÉXICO. J.J. A EXAMINAR. AC-1331, 1332, 1333. MBC- a MBC.		8 Reales. 1819. ZACATECAS. A.G. 26,43 grs. (Rayitas). ESCASA. AC-No Cat; Cal-690. (MBC+).	
0528	120,-	0541	150,-
Lote 3 monedas 8 Reales. 1819, 1820 y 1821. MÉXICO. J.J. A EXAMINAR. AC-1334, 1336, 1337. MBC- a MBC.		8 Reales. 1820. ZACATECAS. A.G. 26,97 grs. (Leves rayitas). AC-1463; Cal-695. (EBC-).	
0529	300,-	0542	80,-
8 Reales. 1813. POTOSÍ. P.J. 26,80 grs. Error numeral del rey IIV. (Leves rayitas). RARA. AC-1376. MBC-/MBC.		8 Reales. 1820. ZACATECAS. A.G. 25,68 grs. Acuñación floja en parte normal en esta ceca. Bonita pátina irisada. AC-1463. MBC+.	

0543 **70,-**
8 Reales. 1821. ZACATECAS. R.G. 26, 74 grs. Acuñación floja en parte. Pátina. AC-1465. **MBC+.**

0544 **70,-**
8 Reales. 1821. ZACATECAS. R.G. 26,98 grs. Pátina. AC-1465. **MBC+.**

0545 **600,-**
4 Escudos. 1818. MADRID. G.J. 13,51 grs. Brillo original. AC-1714. **EBC-/EBC.**

0546 **1.100,-**
8 Escudos. 1820. POPAYÁN. F.M. 26,98 grs. Busto de Carlos IV. (Hojitas en anverso). AC-1825; XC--1302. **(EBC-).**

ISABEL II

0547 **50,-**
4 Maravedís. 1847. JUBIA. Gran parte de color y brillo original. AC-73. **SC-.**

0548 **35,-**
Lote 2 monedas Décima de Real. 1852 y 1853. SEGOVIA. AE. AC-144,146. **MBC- a MBC.**

0549 **50,-**
25 Céntimos de Real. 1864. BARCELONA. 9,65 grs. ESCASA. AC-182. **EBC-.**

0550 **40,-**
25 Céntimos de Real. 1864. SEGOVIA. 9,65 grs. AC-197. **EBC.**

0551 **30,-**
Lote 4 monedas 1 Real. 1854 y 1857 Barcelona y 1852 Madrid (2). Pátinas oscuras. A EXAMINAR. 1854 y 1857 Barcelona. **MBC- a MBC.**

0552 **150,-**
2 Reales. 1855. MADRID. 2,55 grs. Bella pátina irisada. BONITA PIEZA. AC-370. **SC-.**

0553 **200,-**
4 Reales. 1835. MADRID. C.R. 6,01 grs. Ligeras pátina irregular. AC-442. **EBC.**

0554 **250,-**
10 Reales. 1862. MADRID. 13,06 grs. (Ligeros golpes en anverso). AC-539. **EBC.**

0555 **275,-**
10 Reales. 1863. MADRID. 12,97 grs. AC-540. **EBC.**

0556 **90,-**
20 Reales. 1851. MADRID. 25,92 grs. (Pequeños golpecitos). Bonita pátina. AC-593. **MBC+.**

0557 **100,-**
20 Reales. 1852. MADRID. 25,96 grs. AC-594. **MBC+.**

0558 **80,-**
20 Reales. 1854. MADRID. 25,56 grs. Pátina. AC-596. **MBC+.**

0559 **75,-**
20 Reales. 1860. MADRID. 25,60 grs. (Golpecitos). AC-617. **MBC/MBC+.**

0560 **180,-**
20 Reales. 1862/1. MADRID. 1,68 grs. MUY ESCASA. AC-673. **MBC+.**

0561 **120,-**
4 Escudos. 1867/6. MADRID. 3,34 grs. (Descolgada). AC-690. **(MBC).**

0562 **300,-**
80 Reales. 1848. MADRID. C.L. 6,74 grs. (Pequeñas rayitas en anverso). AC-735. **MBC+/EBC-.**

0563 **350,-**
Doblón de 100 Reales. 1850. MADRID. C.L. 8,18 grs. AC-757. **MBC.**

0564 **300,-**
100 Reales. 1854. MADRID. 8,29 grs. (Leves golpecitos en gráfila del reverso). AC-779. **MBC+.**

0565 **320,-**
100 Reales. 1861. MADRID. 8,40 grs. (Golpecitos). AC- 788. **MBC+.**

0566 **320,-**
100 Reales. 1864. MADRID. 8,32 grs. (Rayas en anverso). AC-792. **EBC-.**

0567 **300,-**
100 Reales. 1862. SEVILLA. 8,36 grs. (Leves golpecitos en gráfila del anverso). AC-805. **EBC-.**

0568 **400,-**
10 Escudos. 1865. MADRID. 8, 36 grs. AC-810. **SC-.**

0569 **300,-**

10 Escudos. 1868 (*18-68). MADRID. 8, 43 grs. AC-815. **EBC-.**

0570 **150,-**

Medalla Proclamación. 15 Diciembre 1833. PALMA DE MALLORCA. 3,29 grs. AR. Ø 22 mm. Pátina y brillo original. ESCASA Y MAS ASÍ. He-28. **SC.**

0571 **65,-**

Medalla Proclamación. 19 Noviembre 1833. VALENCIA. 3,69 grs. AE Plateado. Ø 20 mm. He-35 var. metal. **SC.**

0572 **65,-**

Medalla Proclamación. 19 Noviembre 1833. VALENCIA. 2,72 grs. AR. Ø 20 mm. (Rayas de ajuste). He-35. **SC.**

GOBIERNO PROVISIONAL Y I REPÚBLICA

0573 **350,-**

1 Peseta. 1869. S.N.-M. Leyenda GOBIERNO PROVISIONAL. Restos de brillo original. **EBC.**

0574 **45,-**

2 Pesetas. 1869 (*18-69). S.N.-M. MBC+.

0575 **220,-**

2 Pesetas. 1870 (*18-74). D.E.-M. (Rayitas). Restos de brillo original. **EBC-.**

0576 **300,-**

5 Pesetas. 1870 (*18-70). S.N.-M. (Leves rayitas e ínfimo golpecito en canto). Restos de brillo original. **EBC.**

0577 **35,-**

5 Pesetas. 1870 (*18-70). S.N.-M. (Leves rayitas). **MBC+.**

AMADEO I

0578 **350,-**

5 Pesetas. 1871 (*18-71). S.D.-M. (Levisimas rayitas). Brillo original. BONITA PIEZA. **EBC.**

0579 **180,-**

5 Pesetas. 1870 (*18-73). D.E.-M. Trazo superior del 3 recto. ESCASA. **MBC-.**

0580 **250,-**

5 Pesetas. 1871 (*18-74). D.E.-M. (Insignificante golpecito en gráfila del reverso). Restos de brillo original. **EBC.**

0581 **50,-**

5 Pesetas. 1871 (*18-74). D.E.-M. Contiene mechero de gasolina en su interior. Montaje de época. Curiosa pieza. **MBC.**

ALFONSO XII

0582 **260,-**

10 Centavos de Peso. 1880. MANILA. MUY RARA. **BC+/MBC-.**

0583 **300,-**

25 Pesetas. 1876 (*18-76). D.E.-M. Brillo original. **EBC.**

0584 **300,-**

25 Pesetas. 1877 (*18-77). D.E.-M. Restos de brillo original. (Golpecito en gráfila del anverso). **EBC.**

0585 **300,-**

25 Pesetas. 1877 (*18-77). D.E.-M. EBC.

0586 **280,-**

25 Pesetas. 1877 (*18-77). D.E.-M. (Pequeños golpecitos). **EBC-.**

0587 **300,-**

25 Pesetas. 1878 (*18-78). E.M.-M. EBC.

0588 **300,-**

25 Pesetas. 1878 (*18-7(8)). D.E.-M. El 8 de la segunda estrella poco visible. Restos de brillo original. **EBC.**

0589 **300,-**

25 Pesetas. 1878 (*18-78). E.M.-M. EBC.

0590 **350,-**

25 Pesetas. 1880 (*18-80). M.S.-M. 8,06 grs. Precintado y garantizado por NGC (nº 5777995-003) como MS 63. Brillo original. **SC.**

0591 **300,-**

25 Pesetas. 1880 (*18-80). M.S.-M. Restos de brillo original. **EBC.**

0592 **300,-**

25 Pesetas. 1880 (*18-80). MS/DE-M. (Levisimas rayitas). VS-108.2. **EBC-.**

0593 **300,-**
25 Pesetas. 1884 (*18-84). M.S.-M. Cifras de la segunda estrella algo flojas. Pátina irregular. **MBC.**

ALFONSO XIII

0594 **60,-**
2 Céntimos. 1911 (*19). P.C.-V. RARA. AC-14. MBC+.

0595 **50,-**
50 Céntimos. 1904 (*0-4). S.M.-V. Encapsulada por NGC (nº 4916886-004) como MS65. Pleno brillo original con ligera pátina dorada. **SC.**

0596 **250,-**
40 Centavos de Peso. 1896. PUERTO RICO. P.G.-V. (Limpiada. Ha estado en aro. Rayitas). **(MBC+).**

0597 **70,-**
Lote 2 monedas 5 Pesetas. 1891 (*18-91) y 1892 (*18-92). P.G.-M. La de 1892, tipo Pelón. (Pequeños golpecitos). **EBC-.**

0598 **75,-**
1 Peso. 1897. MANILA. S.G.-V. (Oxidaciones, limpiada). **(EBC).**

0599 **50,-**
1 Peso. 1897. MANILA. S.G.-V. (Golpes y rayas). **MBC+.**

LOTES Y COLECCIONES CENTENARIO

0600 **150,-**
Lote 13 monedas 1 Céntimo (4), 2 (5) y 5 Céntimos (4). 1870 a 1913. GOBIERNO PROVISIONAL, ALFONSO XII y XIII. Todas diferentes. Incluye: 1 Céntimo 1870, 1906, 1912 y 1913; 2 Céntimos 1870, 1904, 1905, 1911 y 1912 y 5 Céntimos 1870, 1877, 1878 y 1879. Todos en calidad alta. INTERESANTE. IMPRESCINDIBLE EXAMINAR. **EBC a SC.**

0601 **50,-**
Lote 17 monedas 1 a 10 Céntimos. GOBIERNO PROVISIONAL, ALFONSO XII y ALFONSO XIII. 1 Céntimo: 1870, 1906, 1912 y 1913. 2 Céntimos: 1870, 1904, 1905, 1911, 1912. 5 Céntimos: 1870, 1877, 1878 y 1879 y 10 Céntimos: 1870, 1877, 1878 y 1879. En hoja de álbum. A EXAMINAR. **BC+ a EBC+.**

0602 **40,-**
Lote 17 monedas 1 (4), 2 (5), 5 (4) y 10 Céntimos (4). 1870 a 1913. GOBIERNO PROVISIONAL a ALFONSO XIII. A EXAMINAR. **MBC- a EBC.**

0603 **90,-**
Lote 8 monedas 50 Céntimos. 1880 a 1926. ALFONSO XII (2) y XIII. Un busto de cada tipo. Todas diferentes. Destacan las de 1885, 1889 y 1900. A EXAMINAR. **MBC- a SC.**

0604 **90,-**
Lote 23 monedas 50 Céntimos. 1881, 1900 (4), 1904 (12) y 1910 (6). ALFONSO XII y XIII. Contiene una de Alfonso XII. Estrellas visibles. A EXAMINAR. **MBC a EBC+.**

0605 **60,-**
Lote 13 monedas 50 Céntimos (12), 10 Centavos de Peso. 1869 a 1926. GOBIERNO PROVISIONAL a ALFONSO XIII. 50 Céntimos: 1869, 70, 80, 81, 89, 92, 94, 96 (Perforación), 1900, 1904, 1910, 1926; 10 Centavos de Peso: 1885. Bastantes estrella visibles. A EXAMINAR. **BC a EBC-.**

0606 **120,-**
Lote 17 monedas 1 Peseta. 1869 a 1904. GOBIERNO PROVISIONAL a ALFONSO XIII. 1869, 70, 76, 81, 82, 83, 85, 89, 91, 93, 96, 99, 1900, 01, 02, 03, 04. (Mayoría de estrellas no visibles). A EXAMINAR. **BC- a MBC-.**

0607 **100,-**
Lote 22 monedas. GOBIERNO PROVISIONAL, ALFONSO XII y ALFONSO XIII. 50 Céntimos: 1869, 1870, 1880, 1881, 1885, 1889, 1892, 1894, 1896, 1900, 1904 (2), 1910 y 1926 (algunas estrellas visibles), 5 y 10 Centavos de Peso de 1896 y 1885. Y 5 monedas 1 Peseta, destacan 1869 Gobierno Provisional y leyenda España y 1876. A EXAMINAR. **BC+ a EBC.**

0608 **375,-**
Lote 253 monedas 50 Céntimos (63) y 1 Peseta (190). 1869 a 1926. GOBIERNO PROVISIONAL a ALFONSO XIII. Mayoría de estrellas no visibles, bastantes repetidas. A EXAMINAR. **BC a MBC+.**

0609 **120,-**
Lote 19 monedas 1 (18) y 20 Centavos de Peso. ALFONSO XII y ALFONSO XIII. Destacan las fechas 1883, 1885 (*86), 1889, 1891, 1893, 1902 y 1905. La mayoría de estrellas no visibles. En hoja de álbum. A EXAMINAR. **BC a MBC+.**

0610 **30,-**
Lote 10 monedas 1 Céntimo a 2 Pesetas. 1884 a 1911. ALFONSO XII y ALFONSO XIII. 1 Céntimo: 1906 S.L.-V (x4), 2 Céntimos: 1904 S.M.-V (x3) Y 1911 P.C.-V. 50 Céntimos 1904 (*0-4) S.M.-V y 2 Pesetas: 1884 M.S.-M. **MBC a EBC.**

0611 **225,-**
Serie 15 monedas 2 Pesetas. 1869 a 1905. I REPÚBLICA a ALFONSO XIII. Todas diferentes. Destacan 1891 y 1894. Colección completa. IMPRESCINDIBLE EXAMINAR. **MBC- a MBC+.**

0612	365,-
Lote 104 monedas 2 Pesetas. 1870 a 1905. GOBIERNO PROVISIONAL a ALFONSO XIII. Mayoría de estrellas no visibles, bastantes repetidas 1870 (54 monedas). A EXAMINAR. BC a EBC.	
0613	60,-
Lote 11 monedas 1, 2 Pesetas (9), 50 Centavos de Peso. 1869 a 1933. GOBIERNO PROVISIONAL a ALFONSO XIII. AR. 2 Pesetas 1869, 70, 81, 82, 83, 84, 92, 1905. 50 Centavos de Peso 1885. Incluye moneda de 1 Peseta 1933 II República en SC. A EXAMINAR. BC+ a SC.	
0614	120,-
Lote 17 monedas 25 (2) Céntimos, 2 (14) Pesetas y 50 Centavos de Peso. GOBIERNO PROVISIONAL, ALFONSO XII y ALFONSO XIII. Todas diferentes. Destacan las 2 Pesetas de 1883, 1889, 1892 y 1894. Algunas estrellas visibles. En hoja de álbum. A EXAMINAR. BC+ a MBC.	
0615	75,-
Lote 5 monedas 5 Pesetas. AMADEO I a ALFONSO XIII. 1871 (*18-71) S.D.-M, 1871 (18-75) D.E.-M., 1882 (*18-82) M.S.-M., 1892 (*18-92) P.G.-M. Bucles y 1894 (*18-94) P.G.-V. Todas con cifras en estrellas visibles. Calidad media muy aceptable. MBC a MBC+.	
0616	120,-
Lote 11 monedas 5 Pesetas. 1870 a 1896. GOBIERNO PROVISIONAL, ALFONSO XII, ALFONSO XIII. 1870 (4), 1882 (2), 1884, 1885, 1890, 1893, 1896. Bastantes estrellas visibles. A EXAMINAR. MBC-a MBC+.	
0617	200,-
Lote 18 monedas 5 Pesetas. 1870 a 1885. GOBIERNO PROVISIONAL, AMADEO I y ALFONSO XIII. Todas diferentes. Algunas estrellas visibles. En hojas de álbum. La de 1869 reproducción. A EXAMINAR. MBC- a MBC+.	
0618	225,-
Lote 19 monedas 5 Pesetas. 1871 a 1899. AMADEO I, ALFONSO XII, ALFONSO XIII. Todas diferentes. Destacan las de 1892 tipo Pelón y 1893 PG-V. Algunas estrellas visibles. La de 1871 con resello GP falso e incluye una reproducción en plata del Centenario de la Peseta de las 5 Pesetas de la Revolución Cantonal. MBC- a PRUEBA.	
0619	100,-
Lote 21 monedas 1 Céntimo a 5 Pesetas. 1869 a 1911. Incluye 8 monedas 5 Pesetas. A EXAMINAR. BC a SC.	
0620	215,-
Lote 24 monedas 5 Pesetas. 1870 a 1899. GOBIERNO PROVISIONAL a ALFONSO XIII. 1870, 71 (*71), 75, 76, 77, 78, 79, 81, 82, 83, 84, 85, 88, 89, 90, 91, 92 Pelón, 92 Bucles, 93, 94, 96, 97, 98, 99. A EXAMINAR. BC+ a MBC.	

0621	240,-
Lote 24 monedas 5 Pesetas. 1870 a 1898. GOBIERNO PROVISIONAL a ALFONSO XIII. 1870, 71(*70), 71(*74), 71(*75), 75, 76, 77, 78, 79, 82, 83, 84, 85, 88, 89, 90, 91, 92 Pelón, 92 Bucles, 93, 94, 96, 97, 98. Mayoría estrellas visibles. A EXAMINAR. MBC - a MBC+.	
0622	260,-
Lote 25 monedas 5 Pesetas. 1870 a 1898. GOBIERNO PROVISIONAL a ALFONSO XIII. 1870, 71(*70), 71(*74), 71(*75), 76, 77, 78, 79, 81, 82, 83, 84, 85, 88, 89, 90, 91, 92 Pelón, 92 Bucles, 93, 94, 96, 97, 98. Estrellas visibles. A EXAMINAR. MBC - a MBC+.	
0623	450,-
Lote 50 monedas 5 Pesetas. 1870 y 1871. GOBIERNO PROVISIONAL y AMADEO I. 20 monedas de 1870, 30 monedas de 1871 (*71), (*74). A EXAMINAR. MBC - a MBC+.	
0624	450,-
Lote 50 monedas 5 Pesetas. 1870 a 1898. GOBIERNO PROVISIONAL a ALFONSO XIII. 1870 (10), 1871 (5), 1876 (5), 1885 (10), 1888 (5), 1891 (5), 1898 (10). Varias estrellas no visibles. A EXAMINAR. MBC - a MBC+.	
0625	500,-
Lote 57 monedas 5 Pesetas. 1870 a 1898. GOBIERNO PROVISIONAL a ALFONSO XIII. 1870 (3), 71(8), 75(6), 76(2), 77(2), 78(2), 83, 84(4), 85(2), 88(3), 89, 90(5), 91(3), 92 Pelón(2), 92 Rizos(3), 93(2), 94(2), 96(2), 97(2), 98 incluye una falsa de epoca 1891. Varias estrellas no visibles. MBC - a MBC+.	

REVOLUCIÓN CANTONAL

0626	150,-
5 Pesetas. 1873. CARTAGENA. 28,19 grs. 80 perlas en anverso y 85 perlas en reverso. (Leves golpecitos en canto). MBC+.	

UNIÓN CATALANISTA

0627	80,-
10 Cèntims. 1900. BARCELONA. Parte de color y brillo original. (Golpecito en canto). EBC+.	
0628	100,-
Lote 2 monedas 5 y 10 Cèntims. 1900. BARCELONA. Acuñación plana con orla lineal. MBC+ y EBC.	
0629	150,-
1 Pesseta. 1900. BARCELONA. AR. (Golpecitos en canto). EBC-.	

0630 **750,-**
5 Pessetes. 1900. BARCELONA. AR. (Golpecito en gráfila). EBC.

FALSAS DE ÉPOCA

0631 **100,-**
Lote 45 monedas 50 Céntimos, 1 y 2 Pesetas. 1869 a 1906. GOBIERNO PROVISIONAL, ALFONSO XII y ALFONSO XIII. AR, Br, Calamina, Latón. Varios años y tipos. IMPRESCINDIBLE EXAMINAR. BC a MBC+.

0632 **30,-**
Lote 4 monedas 5 Pesetas. AR. 1889 (*_-_) P.G.-M No Coincidente, 1891 (*18-91) P.G.-L. No Coincidente, 1897 (*1_-97) M.S.-M No Coincidente y 1898 (*18-98) S.G.-V. Coincidente, 22 barras en escudete. A EXAMINAR. Vti-121Fc, 124FL, 124Fc, 132F. MBC- a MBC.

II REPUBLICA

0633 **40,-**
Lote 4 monedas 1 Peseta. 1933 (*3-4). A EXAMINAR. EBC+ a SC.

EMISIONES LOCALES GUERRA CIVIL

0634 **90,-**
Lote 2 monedas 1 y 2 Pesetas. Ay. de ARAHAL. Latón. (La de 2 Pesetas ligeras oxidaciones). Encapsuladas por NGC: 1 Peseta (Nº2812853-015) como AU58 y 2 Pesetas (Nº2826191-013) como UNC DETAILS Environmental Damage. HG-231/32. EBC y EBC+.

0635 **50,-**
25 Céntimos. MARCHENA. Latón. AC-45; Vti-L48. MBC.

0636 **80,-**
Lote 10 monedas. AE, Ni, Latón. Incluye 10 Céntimos Cazalla de la Sierra, 25 Céntimos Consejo Municipal Ibi, serie 3 monedas 50 Céntimos 1 y 2 Pesetas Consejo Asturias y León, 50 Céntimos y 1 Peseta Consejo de Santander, Palencia y Burgos, 1 Peseta Segarra de Gaià y 1 y 2 Pesetas Gobierno de Euzkadi. A EXAMINAR. MBC a EBC.

ESTADO ESPAÑOL

ESTADO ESPAÑOL

0637 **25,-**
Lote 2 monedas 5 Céntimos. 1953. (Una con leves oxidaciones). ESCASAS. MBC+ y EBC.

0638 **80,-**
Lote 6 monedas 5 (3) y 10 Céntimos (3). 5 Céntimos: 1940, 1941 y 1953 y 10 Céntimos: 1940, 1941 y 1953. SC.

0639 **20,-**
Lote 13 monedas 5 (6) y 10 Céntimos (7). 1945 y 1953. 5 Céntimos 1945 (6) y 10 Céntimos 1945 y 1953 (6). Casi todas SC. A EXAMINAR. EBC a SC.

0640 **120,-**
Lote 10 monedas 50 Céntimos. 1949 y 1963. (*51, 51 flechas invertidas, 52, 53, 54, 56, 62, 63, 64, 65). A EXAMINAR. EBC+ a SC.

0641 **75,-**
50 Céntimos. 1966 (*19-70). Procedente de tira F.N.M.T. PRUEBA.

0642 **70,-**
Lote 4 monedas 1 Peseta. 1944. SC.

0643 **20,-**
Lote 4 monedas 50 Céntimos y 1 Peseta (3). 50 Céntimos 1949 (*19-51) Flechas invertidas, 1 Peseta 1936 (*63), (*64)x2. A EXAMINAR. EBC a SC.

0644 **300,-**
Lote 23 monedas 1 Peseta. 1944, 1947: (*49), (*51), (*52), (*54), (*56) 1953: (*56), (*60), (*61), (*62), (63). 1963: (*63), (*64), (65), (66), (*67), 1966: (*67), (*68), (*69), (*70), (*71), (*73), (*74). A EXAMINAR. MBC+ a SC.

0645 **30,-**
Lote 9 monedas 5 Pesetas. 1957 (*60, 61, 67, 68, 69, 71, 73, 74, 75). A EXAMINAR. EBC+ a SC.

0646 **15,-**
Lote 5 monedas 25 Pesetas. 1957 (*65, 66, 68, 69 y 75). A EXAMINAR. SC.

0647 **90,-**
Lote 6 monedas 50 Pesetas. 1957 (*58, 59, 60, 67, 70 y 71). (*70 y 71) procedentes de tiras F.N.M.T. A EXAMINAR. SC a PRUEBAS.

0648 **50,-**
Serie 3 monedas 5, 25 y 50 Pesetas. 1957. (*BA). I Exposición Iberoamericana Numismática y Medallística Barcelona. (Con manchas y oxidaciones). (SC).

0649 **80,-**

Serie 3 monedas 5, 25 y 50 Pesetas. 1957. (*BA). I Exposición Iberoamericana Numismática y Medallística Barcelona. **SC- a SC.**

0650 **120,-**

100 Pesetas. 1966 (*19-69). Palo recto. (Leves golpecitos). **EBC+.**

LOTES Y CARTUCHOS F.N.M.T.

0651 **90,-**

Lote 4 series 6 monedas 10 Céntimos a 50 Pesetas. (*72, 73, 74 y 75). Serie completa de carteritas originales F.N.M.T. (Algunos aluminios con posibles oxidaciones). **PRUEBAS.**

0652 **100,-**

Lote 4 series 6 monedas 10 Céntimos a 50 Pesetas. (*72, 73, 74 y 75). Serie completa de carteritas originales F.N.M.T. (Algunos aluminios con posibles leves oxidaciones). **PRUEBAS.**

REACUÑACIONES OFICIALES

0653 **120,-**

10 Pesetas. 1878. (*19-62). D.E.-M. **SC.**

0654 **120,-**

10 Pesetas. 1878 (*19-62). D.E.-M. **SC.**

0655 **250,-**

20 Pesetas. 1887 (*19-62). P.G.-V. **SC.**

JUAN CARLOS I

JUAN CARLOS I

0656 **60,-**

1 Peseta. 1975 (*19-78). 0,96 grs. Al. ERROR: Acuñación en aluminio sobre 50 céntimos Estado Español. JBM-5.3.2d. **SC.**

0657 **60,-**

5 Pesetas. 1980 (*80). 5,73 grs. ERROR: Acuñada sobre un cospel diferente. JBM-42.3.1. **SC.**

0658 **60,-**

5 Pesetas. 1980 (*80). 0,98 grs. ERROR: Acuñada sobre moneda de 50 Céntimos 1966 del Estado Español. **SC.**

0659 **350,-**

5 Pesetas. 1975 (*80). 8,23 grs. AU. ERROR: Acuñada sobre un cospel de oro. (Golpecito en canto). JBM-38.3.2a. **SC.**

0660 **150,-**

100 Pesetas. 1980 (*80). 16,18 grs. AE. ERROR: Acuñada sobre un cospel de cobre. Canto irregular. JBM-121.3.2c. **SC.**

0661 **120,-**

Lote 8 monedas 1.000 y 2.000 Pesetas (7) y un Serie Así nace una moneda. 1987 a 2000. Olimpiada '96 en estuche original con certificado. Felipe II, V Centenario, Goya, Presidencia española UE, Don Quijote, FMI-BM y Xacobeo '99. En presentaciones originales.

0662 **50,-**

Lote 10 series 1 Céntimo a 2 Euros. CHURRIANA. A EXAMINAR. **PRUEBAS.**

0663 **90,-**

50 Euro. 2002. AÑO INTERNACIONAL GAUDÍ. AR. Sagrada Familia. En estuche original sin cartón. **PROOF.**

0664 **400,-**

Lote 314 monedas. Restos final de colección. Contiene diferentes valores y fechas. Destacan las 25 Pesetas Castilla y León sin la Y, 5 Pesetas 1997 error casco suelto, diferentes valores con variante de canto ancho o Serie E-87. En cuatro álbumes. A EXAMINAR. **EBC a SC.**

0665 **20,-**

Lote 2 monedas 5, 50 Pesetas y una medalla. 1987, 1922 y 1993. 5 Pesetas 1993 "Botafumeiro" variante de cuño, 50 Pesetas "La Pedrera" variante de cuño y la medalla de la III Exposición Nacional de Numismática (E-87). A EXAMINAR. HG-442, 491, 570 (Solo medalla). **SC.**

0666 **45,-**

Lote 374 monedas aproximadamente. Incluye monedas de 1, 2, 25, 50 y 100 Pesetas. Diferentes años y estrellas. 7 en cartuchos originales F.N.M.T y 3 no oficiales. (La mayoría abiertos y alguno con falta de moneda). A EXAMINAR. **SC.**

0667 **50,-**

Lote 1965 monedas 1 a 100 Pesetas. Lote compuesto por 42 cartuchos F.N.M.T. Lote pesado, gastos de envío superiores a lo habitual. (Algunos cartuchos abiertos). IMPRESCINDIBLE EXAMINAR. **SC.**

V CENTENARIO

0668 **90,-**

10.000 Pesetas. 1989. 168,75 grs. AR. I Serie: Autonomías. En estuche original con certificado. HG-629. **FDC.**

0669 **150,-**
Serie 7 monedas 100 a 10.000 Pesetas. 1989. AR. Serie I completa en plata. En tres estuches originales con certificados. HG-629/31. **FDC Brillo.**

OLIMPIADA BARCELONA '92

0670 **30,-**
2.000 Pesetas. 1992. Anv.: Emblema Olímpico. Rev.: M coronada y PRUEBA. AR. Sin estuche, ni certificado. **PRUEBA.**

0671 **300,-**
2.000 Pesetas. 1992. AR. Serie III. ERROR en fecha del anverso. El año del anverso no corresponde con la Serie III Olímpica (1991). Moneda híbrida, sin duda uno de los errores MÁS RAROS del reinado de Juan Carlos I. Canto estriado. MUY RARA. **PROOF.**

EMISIONES EN ECU

0672 **50,-**
Lote 3 monedas 5 Ecu. 1989, 1990 y 1991. AR. Carlos I, Alfonso X el Sabio y Averroes. En estuches originales con certificado. **FDC.**

LOTES Y COLECCIONES

0673 **60,-**
Lote 2 monedas 4 Maravedís y 1/2 Real. REYES CATÓLICOS y CARLOS I. SANTO DOMINGO y SEVILLA. AR, AE. AC-48, 269. **MBC.**

0674 **60,-**
Lote 8 monedas Dobler (7) y Cinquena. CARLOS I (2), CARLOS II (2), FELIPE III y FELIPE IV. IBIZA. AE. Diferentes tipos clasificables. A EXAMINAR. **BC a MBC-.**

0675 **95,-**
Lote 11 monedas. JAUME II, FERRAN II, ALFONSO I, ALFONSO VIII, FELIPE III y FELIPE IV. Incluye óbolo de Jaume II, 1/4 Croat de Ferran II, Dinero de Toledo Alfonso VIII, 3 monedas 1 Maravedí Felipe III (Cuenca, Segovia) 2 monedas 2 Maravedís (Coruña, Segovia) y Felipe IV; 4 Maravedís (Segovia) y 8 (2) Maravedís (Trujillo). A EXAMINAR. **BC+ a MBC+.**

0676 **50,-**
Lote 2 monedas 8 Reales. CARLOS III y CARLOS IV. 1777 Potosí PR AC-1174 y 1795 México FM AC-958. Ambas con resellos chinos. **BC a BC+.**

0677 **150,-**
Lote 10 monedas 2 (8) y 4 Reales (2). CARLOS III, CARLOS IV, FERNANDO VII y JOSÉ NAPOLEÓN. Diferentes cecas: Cadiz, Catalunya, Madrid o Potosí. (Una con perforación). A EXAMINAR. **BC+ a MBC-.**

0678 **100,-**
Lote 4 monedas 4 Reales. FELIPE V, CARLOS III, CARLOS IV y FERNANDO VII. 1718 Sevilla-M, 1785 Potosí-P.R., 1808 Santiago F.J y 1819-Sevilla C.J. (Una con perforación). A EXAMINAR. **BC+ MBC.**

0679 **50,-**
Lote 6 monedas 2 Reales. FELIPE V a FERNANDO VII. Todas diferentes. La de 1784 de México con perforación. A EXAMINAR. **BC- a MBC-.**

0680 **120,-**
Lote 5 monedas 8 Reales (4) y 20 Reales. 1799 a 1854. CARLOS IV, FERNANDO VII (3) e ISABEL II. AR (4) y AE. Incluye: 8 Reales 1799 MÉXICO F.M., 8 reales 1813 MORELOS en cobre, 8 Reales 1816 SEVILLA C.J., 8 Reales 1817 MÉXICO J.J. Y 20 Reales 1854 MADRID. (Varios golpeitos y rayitas). A EXAMINAR. **BC+ a MBC.**

0681 **125,-**
Lote 6 monedas 2 Maravedís a 50 Centavos de Peso. 1708 a 1868. CARLOS III Pret., FELIPE V (2), JOSÉ NAPOLEÓN e ISABEL II (2). AR (5) y AE. Incluye: 2 Reales 1708 Carlos III Pret. BARCELONA (perforación reparada), 2 Reales 1721 MADRID-A., 1/2 Real 1736 SEVILLA-A.P., 4 Reales 1809 J. Napoleón MADRID-A.I., 2 Maravedís 1849 JUBIA y 50 Centavos de Peso 1868 MANILA. A EXAMINAR. **MBC- a EBC-.**

0682 **50,-**
Lote 9 monedas. FELIPE V a ISABEL II. Incluye 2 Reales de Felipe V 1708 Segovia, 2 Reales de Carlos III cecas de Madrid y México, 1 real y 2 Reales de Lima de Carlos IV, 2 Reales de México y Lima de Fernando VII y 10 Reales y 1 Escudo de Isabel II. (La moneda de 1 Escudo con perforación). A EXAMINAR. **BC a MBC-.**

0683 **100,-**
Lote 13 monedas 1/2 Real a 1 Escudo. 1767 a 1868. CARLOS III, CARLOS IV e ISABEL II (11). AR. CARLOS III: 1/2 Real Sevilla 1767. CARLOS IV: 2 Reales Mexico 1796. ISABEL II: 1 Real 1853, 1861 Barcelona, 1859 Madrid; 2 Reales 1863 Sevilla; 4 Reales 1853, 1858 Madrid; 40 Céntimos de Escudo 1865, 1866; 1 Escudo 1868 (*18-68) Madrid; 10 Centavos de Peso 1868 y 50 Centavos de Peso 1868. A EXAMINAR. **BC a MBC+.**

0684 **95,-**
Lote 20 Cobres. FELIPE III a ISABEL II. Contiene dineros, ardites, Maravedís y Céntimos de Escudo. Todas clasificables. A EXAMINAR. **RC a MBC.**

0685 **200,-**
Lote 40 monedas. JUANA Y CARLOS a ISABEL II. Restos final de colección. Diferentes módulos y épocas. Destaca 1 Real de Juana y carlos de México, 4 Reales Felipe III de Toledo, 1 Peseta 1813 Ocupación Napoleónica, moneda de 2 Reales española con resello de Costa Rica o 2 Reales de Fernando VII de Caracas. IMPRESCINDIBLE EXAMINAR. **RC a EBC.**

0686 150,-

Lote 22 monedas 5 (8) y 100 Pesetas (14). 1877 a 1966. ALFONSO XII, ALFONSO XIII y ESTADO ESPAÑOL. AR. Todas de plata. Incluye 8x 5 Pesetas (1877, 1882, 1888 M.P.-M., 1891, 1892 Bucles, 1894, 1897 y 1898) y 14x 100 Pesetas 1966 (12x *19-66, 1x *19-67 y 1x *19-68). A EXAMINAR. **MBC a EBC.**

0687 20,-

Lote 40 monedas. 1811 a 1937. OCUPACIÓN NAPOLEONICA a ESTADO ESPAÑOL. AE, Ni (4). Resto final de colección. Casi todos cobres de diversos tamaños. Mayoría de Isabel II, Alfonso XII y XIII. En pequeño álbum. A EXAMINAR. **BC+ a EBC.**

0688 120,-

Lote 48 monedas. ALFONSO XII a ESTADO ESPAÑOL. Restos final de colección. Incluye algunas monedas del Centenario, destacan 5 pesetas 1885 (*87) y 1898, de la II República y la mayoría del Estado Español (Diferentes fechas y estrellas). A EXAMINAR. **MBC a SC.**

0689 50,-

Lote 19 monedas. ESTADO ESPAÑOL y JUAN CARLOS I. 5 monedas 100 pesetas 1966 (*68), 10 monedas 100 pesetas 1975 (*76), 4 monedas 2.000 Pesetas 1995 Asamblea FMI. A EXAMINAR. **MBC+ a SC.**

0690 120,-

Lote 25 monedas. IMPERIO ROMANO a JUAN CARLOS I. AE, AR, latón. Resto final de colección. Incluye 4 pequeños bronce del imperio romano, 10 pequeñas monedas extranjeras de República dominicana, Venezuela y una de suiza. Destaca 8 Reales macuquino Felipe IV México, 4 Reales 1777 POTOSI Carlos III, 1/4 Real 1802 POTOSI Carlos IV, medalla general Joffre, etc. A EXAMINAR. **BC a EBC+.**

0691 100,-

Lote 38 monedas. s. XX. Estado Español y JUAN CARLOS I. Resto final de colección. Destacan 3 duros de plata, 25 Pesetas Estado Español (14), algunos errores y una medalla de cobre. IMPRESCINDIBLE EXAMINAR. **MBC- a SC.**

0692 60,-

Lote 48 monedas 1, 50 (46) y 2.000 Pesetas. 1896, 1957 y 1994. ALFONSO XIII, ESTADO ESPAÑOL (46) y JUAN CARLOS I. AR (2) y Ni (46). Incluye: 1 Peseta 1896 (*18-96) P.G.-V. (ligeras oxidaciones limpiadas) brillo original SC-, 46 x 50 Pesetas 1957 (*58, 59, 60, 67, 71) MBC+ a EBC+ y 2.000 Pesetas 1994 Encuentro de dos mundos: Lince ibérico en PROOF. A EXAMINAR. **MBC+ a PROOF.**

0693 120,-

Lote 57 monedas. FALSAS DE ÉPOCA: FELIPE III a JUAN CARLOS I. AR, Br, plomo, calamina, AE y latón. Incluye 28 monedas Falsas de Época de Isabel II. Diversos tipos y módulos. IMPRESCINDIBLE EXAMINAR. **BC a MBC+.**

0694 200,-

Lote centenar de monedas. IMPERIO ROMANO a JUAN CARLOS I. Restos final de colección. Desde cobres romanos a moneda española. Incluye plata del centenario y bastantes falsas y reproducciones. IMPRESCINDIBLE EXAMINAR. **RC a SC.**

0695 75,-

Lote miles de monedas 5 Centimos a 2.000 Pesetas. 1870 a 1995. GOBIERNO PROVISIONAL a JUAN CARLOS I. Lote compuesto por miles de monedas de 5 Céntimos a 100 Pesetas, de Estado Español y Juan Carlos I mayoritariamente, pero también con cobres de Gobierno provisional y Alfonso XII. Incluye 9 tiras del Mundial 82, 39 carteritas F.N.M.T., 2.000 Pesetas 1994, 2.000 Pesetas 1995 50 Aniv. ONU en estuche original. Lote pesado, gastos de envío superiores a lo habitual. IMPRESCINDIBLE EXAMINAR. **RC a SC.**

0696 90,-

Lote 60 monedas. AE, AI, AR, CuNi, Latón. Resto final de colección. Incluye monedas extranjeras varias y monedas del Estado Español y Juan Carlos I en su mayoría. Destacan: 3 falsas de época del centenario, 1 Peseta Asturias y León, 2 monedas 100 Pesetas 1966, 3 monedas 2.000 Pesetas J. Carlos I. A EXAMINAR. **BC+ a SC.**

0697 120,-

Lote 30 monedas. Siglo XIX-XX. AR, AE, Cuni. Contiene moneda española de diferentes épocas y alguna extranjera. Destacan 10 Reales de Isabel II, 5 Pesetas 1878, 100 (5) Pesetas Estado Español 1966 con diferentes estrellas, 5 Francos de Francia o Bélgica. Incluye 1 moneda y medalla engarzadas en aro. A EXAMINAR. **BC a EBC.**

0698 600,-

Lote 109 monedas. Colección de Estado Español (incompleta) en álbum Pardo. De 5 Céntimos a 100 Pesetas. Diferentes fechas y estrellas. Destacan: 5 Céntimos 1953, 10 Céntimos 1940, 50 Céntimos 1949 flechas invertidas, 1 Peseta 1947 (*48, 49 calidad SC, 51, 52 calidad SC, 54 calidad SC, 56) 1953 (*54, 60 calidad SC, 61 calidad SC) 1963 (*67) 2, 50 Pesetas (*70), 5 Pesetas (*58, 63), 25 Pesetas (*58, 61, 71, 73), 50 Pesetas (*71, 72, 73, 74) y 100 Pesetas 1966 (*66, 67, 68, 70.). Las 2,50 pesetas 68 retocado. A EXAMINAR. LOTE INTERESANTE Y CALIDAD MEDIA: ALTA. **MBC a PRUEBA.**

0699 150,-

Lote 150 Monedas y 28 carteritas. ESTADO ESPAÑOL a MONEDA EXTRANJERA. Restos final de colección. Contiene diferentes valores y fechas de Estado Español y Juan Carlos I. Incluye Serie E-87, 200 pesetas Madrid Capital europea de la cultura en presentación original, Última Emisión de la Peseta, 750 anys del Govern Municipal de Barcelona, 28 carteritas de Juan Carlos I (La mayoría no oficiales) y un álbum con moneda extranjera de Francia, Italia, Austria y Suiza. A EXAMINAR. **MBC- a FDC.**

0700 70,-

Lote 48 monedas. ISABEL II a MONEDA EXTRANJERA. AR, AE. Diferentes módulos y tamaños. Destaca 5 monedas de 5 pesetas del Centenario, Ecu de Francia de 1726, 100 Pesetas del Estado Español y alguna medalla. IMPRESCINDIBLE EXAMINAR. **RC a EBC+.**

0701 LIBRE
Lote más de un millar de monedas. AE, AL, CuNi, latón, Zinc. Resto final de colección, casi todas monedas del Estado Español y Juan Carlos I. Incluye también alguna moneda de varios países del mundo. (Lote pesado, gastos de envío superiores a lo habitual). **BC a SC.**

0702 200,-
Lote 36 monedas. FELIPE III a ISABEL II. Restos final de colección. Incluye cobres y plata. Destacan un ducadón de Felipe IV, 2 Reales columnario Felipe V México o 1 peseta 1837 Isabel II. IMPRESCINDIBLE EXAMINAR. **BC a MBC.**

MONEDAS EXTRANJERAS

ESTADOS ALEMANES

0703 100,-
5 Marcos. 1906. FEDERICO I. BADEN. 27,76 grs. AR. Bodas de Oro. KM-277. **EBC +.**

0704 50,-
5 Marcos. 1875-D. LUIS II. BAVIERA. 27,60 grs. AR. (Pequeños golpecitos). Ligera pátina. KM-896. **MBC+.**

0705 100,-
Lote 3 monedas 5 Marcos. 1900-D, 1904-D y 1907-D. OTTO. BAVIERA. AR. A EXAMINAR. KM-915. **MBC a MBC+.**

0706 100,-
5 Marcos. 1911-D. OTTO. BAVIERA. MUNICH. 27,75 grs. AR. 90 aniversario nacimiento del Príncipe Regente Leopoldo. KM-999. **EBC/EBC+.**

0707 300,-
20 Marcos. 1905-D. OTTO. BAVIERA. 7,92 grs. AU. Fr-3768; KM-920. **MBC+.**

0708 300,-
20 Marcos. 1877-J. HAMBURGO. 7,95 grs. AU. (Leves golpecitos). Fr-3776; KM-289. **MBC+.**

0709 300,-
20 Marcos. 1878-J. HAMBURGO. 7,96 grs. AU. (Leves golpecitos). Fr-3776; KM-289. **MBC+.**

0710 300,-
20 Marcos. 1883-J. HAMBURGO. 7,93 grs. AU. (Leves golpecitos). Fr-3776; KM-289. **MBC+.**

0711 300,-
20 Marcos. 1895-J. HAMBURGO. 7,93 grs. AU. (Leves golpecitos). Fr-3776; KM-289. **MBC+.**

0712 300,-
20 Marcos. 1895-J. HAMBURGO. 7,92 grs. AU. (Leves golpecitos). Fr-3776; KM-289. **MBC+.**

0713 300,-
20 Marcos. 1895-J. HAMBURGO. 7,91 grs. AU. Fr-3776; KM-289. **MBC+.**

0714 300,-
20 Marcos. 1899-J. HAMBURGO. 7,94 grs. AU. (Leves golpecitos). Fr-3776; KM-289. **MBC+.**

0715 300,-
20 Marcos. 1900-J. HAMBURGO. 7,94 grs. AU. Fr-3776; KM-289. **EBC-.**

0716 300,-
20 Marcos. 1905-J. GUILLERMO II. HAMBURGO. 7,94 grs. AU. Fr-3831; KM-521. **MBC+.**

0717 300,-
20 Marcos. 1913-J. HAMBURGO. 7,96 grs. AU. (Leves golpecitos). Brillo original. Fr-3776; KM-289. **EBC.**

0718 50,-
32 Chelines (Gulden). 1738-JJJ. LUBECK. 17,82 grs. AR. KM-154. **MBC-.**

0719 100,-
Lote 10 monedas 2 (2) y 3 Marcos (8). 1910 a 1914. GUILLERMO II. PRUSIA. AR. A EXAMINAR. **MBC a SC.**

0720 75,-
5 Marcos. 1901-A. GUILLERMO II. PRUSIA. 27,76 grs. AR. 200 aniversario reino de Prusia. (Levisimos golpecitos en canto). Brillo original. KM-526. **SC-.**

0721 50,-
5 Marcos. 1914-A. GUILLERMO II. PRUSIA. 27,77 grs. AR. (Leves rayitas). Brillo original. KM-536. **EBC.**

0722 300,-
20 Marcos. 1872-A. GUILLERMO I. PRUSIA. BERLÍN. 7,92 grs. AU. (Leves golpecitos). Fr-3813; KM-501. **MBC+.**

0723 300,-
20 Marcos. 1872-A. GUILLERMO I. PRUSIA. BERLÍN. 7,91 grs. AU. Fr-3813; KM-501. **MBC+.**

0724 **300,-**

20 Marcos. 1872-C. GUILLERMO I. PRUSIA. CLEVE. 7,90 grs. AU.
(Fr-3821; KM-502. **EBC-**).

0725 **300,-**

20 Marcos. 1872-C. GUILLERMO I. PRUSIA. CLEVE. 7,89 grs. AU.
(Levisimas manchitas). Fr-3821; KM-502. **MBC+.**

0726 **300,-**

20 Marcos. 1873-A. GUILLERMO I. PRUSIA. BERLÍN. 7,94 grs. AU.
(Levisimas manchitas). Fr-3813; KM-501. **MBC+.**

0727 **300,-**

20 Marcos. 1873-B. GUILLERMO I. PRUSIA. BRESLAU. 7,94 grs.
AU. Fr-3815; KM-501. **MBC+.**

0728 **300,-**

20 Marcos. 1873-C. GUILLERMO I. PRUSIA. CLEVE. 7,93 grs. AU.
(Leves golpecitos). Fr-3821; KM-502. **MBC+.**

0729 **300,-**

20 Marcos. 1873-C. GUILLERMO I. PRUSIA. CLEVE. 7,94 grs. AU.
(Levisimas manchitas y golpecitos). Fr-3821; KM-502. **MBC+.**

0730 **300,-**

20 Marcos. 1873-C. GUILLERMO I. PRUSIA. 7,86 grs. AU. (Ha
estado en aro). Fr-3815; KM-501. **MBC-.**

0731 **300,-**

20 Marcos. 1878-A. GUILLERMO I. PRUSIA. BERLÍN. 7,92 grs. AU.
(Leves manchitas). Fr-3818; KM-505. **MBC+.**

0732 **300,-**

20 Marcos. 1879-A. GUILLERMO I. PRUSIA. BERLÍN. 7,92 grs. AU.
(Leves golpecitos). Restos de brillo original. Fr-3818; KM-505. **MBC+.**

0733 **300,-**

20 Marcos. 1879-A. GUILLERMO I. PRUSIA. BERLÍN. 7,91 grs. AU.
(Leves golpecitos). Fr-3818; KM-505. **MBC+.**

0734 **300,-**

20 Marcos. 1883-A. GUILLERMO I. PRUSIA. BERLÍN. 7,92 grs. AU.
(Leves golpecitos). Fr-3818; KM-505. **MBC+.**

0735 **300,-**

20 Marcos. 1883-A. GUILLERMO I. PRUSIA. BERLÍN. 7,90 grs. AU.
(Leves golpecitos). Fr-3818; KM-505. **MBC+.**

0736 **300,-**

20 Marcos. 1886-A. GUILLERMO I. PRUSIA. BERLÍN. 7,93 grs. AU.
(Leves golpecitos). Fr-3818; KM-505. **MBC+.**

0737 **300,-**

20 Marcos. 1887-A. GUILLERMO I. PRUSIA. BERLÍN. 7,93 grs. AU.
(Leves golpecitos). Fr-3818; KM-505. **MBC+.**

0738 **300,-**

20 Marcos. 1887-A. GUILLERMO I. PRUSIA. BERLÍN. 7,91 grs. AU.
(Leves golpecitos). Fr-3818; KM-505. **MBC+.**

0739 **300,-**

20 Marcos. 1888-A. FEDERICO III. PRUSIA. BERLÍN. 7,94 grs. AU.
(Pequeños golpecitos y rayitas). Fr-3828; KM-515. **EBC-.**

0740 **300,-**

20 Marcos. 1888-A. FEDERICO III. PRUSIA. BERLÍN. 7,94 grs. AU.
(Pequeños golpecitos y ligeramente limpiada). Fr-3828; KM-515.
MBC+.

0741 **1.200,-**

Lote 4 monedas 20 Marcos. 1888 a 1893. GUILLERMO II. PRUSIA.
BERLÍN. AU. A EXAMINAR. Fr-3831; KM-521. **MBC+.**

0742 **300,-**

20 Marcos. 1894-A. GUILLERMO II. PRUSIA. 7,96 grs. AU.
(Pequeños golpecitos y rayitas). Fr-3831; KM-521. **EBC-.**

0743 **300,-**

20 Marcos. 1896-A. GUILLERMO II. PRUSIA. 7,94 grs. AU.
(Pequeños golpecitos). Fr-3831; KM-521. **MBC+.**

0744 **1.500,-**

Lote 5 monedas 20 Marcos. 1889 a 1897. GUILLERMO II. PRUSIA.
BERLÍN. AU. A EXAMINAR. Fr-3831; KM-521. **MBC+ a EBC-.**

0745 **300,-**

20 Marcos. 1898-A. GUILLERMO II. PRUSIA. 7,94 grs. AU.
(Pequeños golpecitos). Fr-3831; KM-521. **MBC+.**

0746 **300,-**

20 Marcos. 1899-A. GUILLERMO II. PRUSIA. BERLÍN. 7,96 grs. AU.
(Leves golpecitos). Brillo original. Fr-3831; KM-521. **EBC.**

0747 **300,-**

20 Marcos. 1908-A. GUILLERMO II. PRUSIA. BERLÍN. 7,96 grs. AU.
(Pequeños golpecitos). Fr-3831; KM-521. **EBC-.**

0748 **300,-**

20 Marcos. 1909-A. GUILLERMO II. PRUSIA. BERLÍN. 7,95 grs. AU.
Fr-3831; KM-521. **EBC.**

0749 **300,-**

20 Marcos. 1910-A. GUILLERMO II. PRUSIA. BERLÍN. 7,94 grs. AU.
(Pequeños golpecitos). Fr-3831; KM-521. **EBC-.**

0750 300,-

20 Marcos. 1911-A. GUILLERMO II. PRUSIA. BERLÍN. 7,95 grs. AU. (Leves golpecitos). Fr-3831; KM-521. **EBC-**.

0751 300,-

20 Marcos. 1911-A. GUILLERMO II. PRUSIA. 7,93 grs. AU. (Leves golpecitos). Fr-3831; KM-521. **EBC-**.

0752 300,-

20 Marcos. 1912-A. GUILLERMO II. PRUSIA. BERLÍN. 7,98 grs. AU. (Ínfimos golpecitos). Brillo original. Fr-3831; KM-521. **SC-**.

0753 300,-

20 Marcos. 1912-A. GUILLERMO II. PRUSIA. BERLÍN. 7,97 grs. AU. (Pequeños golpecitos y rayitas). Brillo original. Fr-3831; KM-521. **EBC+**.

0754 300,-

20 Marcos. 1912-A. GUILLERMO II. PRUSIA. BERLÍN. 7,97 grs. AU. (Ínfimos golpecitos). Brillo original. Fr-3831; KM-521. **EBC+**.

0755 1.500,-

Lote 5 monedas 20 Marcos. 1889 a 1912. GUILLERMO II. PRUSIA. BERLÍN. AU. A EXAMINAR. Fr-3831; KM-521. **MBC+ a EBC+**.

0756 300,-

20 Marcos. 1913-A. GUILLERMO II. PRUSIA. BERLÍN. 7,95 grs. AU. (Ínfimos golpecitos). Brillo original. Fr-3833; KM-537. **EBC+**.

0757 300,-

20 Marcos. 1914-A. GUILLERMO II. PRUSIA. BERLÍN. 7,96 grs. AU. (Ínfimos golpecitos). Brillo original. Fr-3833; KM-537. **EBC+**.

0758 600,-

Lote 2 monedas 20 Marcos. 1914-A. GUILLERMO II. PRUSIA. BERLÍN. AU. Brillo original. Fr-3833; KM-537. **EBC y EBC+**.

0759 300,-

20 Marcos. 1897-F. GUILLERMO II. WURTEMBERG. 7,93 grs. AU. Fr-3876; KM-634. **EBC-**.

0760 150,-

Lote 17 monedas 1 Thaler, 2 Gulden y 5 Marcos (7). 1778 a 1913. MAXIMILIANO II a GUILLERMO II. AR. Resto final de colección que reúne moneda de plata tipo duro alemana. Contiene también 8 monedas de módulo pequeño tipo 1 Kreuzer. IMPRESCINDIBLE EXAMINAR. **MBC- a MBC+**.

ALEMANIA

0761 100,-

3 Reichsmark. 1931-A. REPÚBLICA DE WEIMAR. BERLÍN. 15,03 grs. AR. Centenario muerte Von Stein. (Ligeros golpecitos). ESCASA. KM-73. **EBC**.

0762 50,-

3 Marcos. 1930-A. REPÚBLICA DE WEIMAR. 14,96 grs. AR. 700 aniversario muerte Van der Vogelweide. (Levísimas rayitas). Pleno brillo original. KM-69. **SC-**.

0763 50,-

Lote 4 monedas 2 (2), 3 y 5 Marcos. 1929 a 1934. REPÚBLICA DE WEIMAR y III REICH. AR. A EXAMINAR. **MBC+ a EBC-**.

0764 180,-

Lote 62 monedas 5 (55) y 10 Marcos (7). 1972. AR. Todas conmemorativos y diferentes. **EBC a SC**.

ANDORRA

0765 60,-

Lote 4 monedas 10 Dineros. 1997 y 1998. AR. Grandes compositores. Serie I: Bach y Vivaldi (KM-132/3). Serie II: Monteverdi y Händel (KM-146/7). En dos estuches originales con certificado. **PROOF**.

0766 40,-

Serie 3 monedas 20 Dineros. 1984. AR. Protección Naturaleza: Oso, ardilla y ganso. Tirada máxima: 5.000 piezas. En estuche original con certificado. KM-22/24. **PROOF**.

0767 80,-

Serie 8 monedas 10 (2) y 20 Dineros (6). AR. Olimpiada Barcelona '82. En estuche original. **PROOF**.

0768 200,-

Serie 3 monedas 10, 20 y 25 Dineros. 1997. AR+AU. 40 Aniversario Tratado de Roma. Tirada máxima: 5.000 series. Con certificado. KM-128/30. **FDC y PROOF**.

0769 650,-

50 Dineros. 1990. 17,01 grs. AU. Sagrada Familia. Tirada máxima: 5.000 piezas. En estuche original con certificado. KM-62. **PROOF**.

0770 150,-

50 Dineros. 1996. Anv.: MARE de DEU de MERITXELL. PATRONA D'ANDORRA. 155,51+2,5 grs. AR+AU. Tirada máxima: 5.000 piezas. En estuche original con certificado. KM-124. **SC**.

0771 600,-

50 Dineros. 1998. 15,54 grs. AU. 250 Aniversario Constitución. Virgen con niño. Tirada: 1998 piezas. En estuche original con certificado. Fr-36; KM-152. **PROOF**.

0772 **200,-**

100 Diners. 1988. 5 grs. AU. Águila y montañas. Tirada: 2.000 piezas. En presentación original con certificado. Fr-5; KM-42. **SC.**

0773 **25,-**

Lote 2 monedas y 2 medallas. AR, Latón y Cuni(2). 1 Diner: 1983 KM-14 y 1997 KM-127 y dos medallas olímpicas Albertville y Barcelona '92 Esquí y equitación. **SC y PROOF.**

0774 **325,-**

Medalla. 1977. 8,08 grs. AU/999. Sant Ermengol. Emisión oficial limitada de la Vegueria Episcopal. Tirada:1.000 piezas. **SC.**

ARGENTINA

0775 **30,-**

50 Centavos. 1883. 12,39 grs. AR. Pátina irregular. KM-28. **MBC+/EBC-.**

0776 **900,-**

8 Reales. 1852. PROVINCIA DE CÓRDOBA. 27,24 grs. AR. Acuñación parcialmente floja, habitual en este tipo de piezas. Ligera pátina con brillo original. BELLA. RARA ASÍ. KM-32. **(SC-).**

AUSTRALIA

0777 **400,-**

Soberano. 1865. VICTORIA. SYDNEY. 7,96 grs. AU. Tipo "Escudo". (Probablemente ha estado en aro, leves rayitas). ESCASA. Fr-10; KM-4. **MBC.**

0778 **300,-**

Soberano. 1873-S. VICTORIA. SYDNEY. 7,96 grs. AU. Reverso tipo escudo. (Leves golpecitos). Fr-16; KM-7. **MBC+/EBC.**

0779 **300,-**

Soberano. 1900-S. VICTORIA. SIDNEY. 7,97 grs. AU. Fr-23; KM-13. **MBC+.**

0780 **300,-**

Soberano. 1902-P. EDUARDO VII. PERTH. 7,95 grs. AU. Fr-34; KM-15. **MBC+.**

0781 **300,-**

Soberano. 1906-M. EDUARDO VII. MELBOURNE. 7,97 grs. AU. (Leves golpecitos). Fr-33; KM-15. **EBC.**

0782 **300,-**

Soberano. 1910-S. EDUARDO VII. SYDNEY. 7,97 grs. AU. (Levisimos golpecitos). Fr-33; KM-15. **EBC.**

0783 **300,-**

Soberano. 1910-P. EDUARDO VII. PERTH. 7,97 grs. AU. (Leves rayitas en anverso). Fr-34; KM-15. **EBC-.**

0784 **300,-**

Soberano. 1910-P. EDUARDO VII. PERTH. 7,96 grs. AU. (Golpecito en canto). KM-15. **MBC.**

0785 **300,-**

Soberano. 1915-S. JORGE V. SYDNEY. 7,98 grs. AU. (Levisimos golpecitos). Brillo original. Fr-41; KM-29. **EBC+.**

0786 **300,-**

Soberano. 1918-P. JORGE V. PERTH. 7,97 grs. AU. Fr-40; KM-29. **EBC-.**

0787 **300,-**

Soberano. 1925-S. JORGE V. SIDNEY. 7,98 grs. AU. Fr-38; KM-29. **EBC.**

AUSTRIA

0788 **120,-**

4 Florines-10 Francos. 1892. FRANCISCO JOSÉ I. 3,21 grs. AU. Reacuñación oficial (Restrike). Fr-503R; km-2260. **SC.**

0789 **120,-**

4 Florines-10 Francos. 1892. FRANCISCO JOSÉ I. 3,22 grs. AU. Reacuñación oficial (Restrike). Fr-503R; KM-2260. **SC.**

0790 **1.200,-**

Lote 10 monedas 4 Florines-10 Francos. 1892. FRANCISCO JOSÉ I. AU. Reacuñación (Restrike). Brillo original. Fr-503R; KM-2260. **SC-a SC.**

0791 **1.200,-**

Lote 10 monedas 4 Florines-10 Francos. 1892. FRANCISCO JOSÉ I. AU. Reacuñación (Restrike). Brillo original. Fr-503R; KM-2260. **SC-a SC.**

0792 **1.200,-**

Lote 10 monedas 4 Florines-10 Francos. 1892. FRANCISCO JOSÉ I. AU. Reacuñación (Restrike). Brillo original. Fr-503R; KM-2260. **SC-a SC.**

0793 **1.200,-**

Lote 10 monedas 4 Florines-10 Francos. 1892. FRANCISCO JOSÉ I. AU. Reacuñación (Restrike). Brillo original. Fr-503R; KM-2260. **SC-a SC.**

0794	1.200,-	0806	250,-
Lote 10 monedas 4 Florines-10 Francos. 1892. FRANCISCO JOSÉ I. AU. Reacuñación (Restrike). Brillo original. Fr-503R; KM-2260. SC-a SC.		20 Coronas. 1897. FRANCISCO JOSÉ I. 6,75 grs. AU. Restos de brillo original. Fr-504; KM-2806. EBC-.	
0795	1.200,-	0807	250,-
Lote 10 monedas 4 Florines-10 Francos. 1892. FRANCISCO JOSÉ I. AU. Reacuñación (Restrike). Brillo original. Fr-503R; KM-2260. SC-a SC.		20 Coronas. 1897. FRANCISCO JOSÉ I. 6,75 grs. AU. Fr-504; KM-2806. EBC-.	
0796	1.200,-	0808	350,-
Lote 10 monedas 4 Florines-10 Francos. 1892. FRANCISCO JOSÉ I. AU. Reacuñación (Restrike). Brillo original. Fr-503R; KM-2260. SC-a SC.		20 Coronas. 1900. FRANCISCO JOSÉ I. 6,77 grs. AU. Tirada: 27.000 piezas. Restos de brillo original. Fr-504; KM-2806. EBC-/EBC.	
0797	1.200,-	0809	250,-
Lote 10 monedas 4 Florines-10 Francos. 1892. FRANCISCO JOSÉ I. AU. Reacuñación (Restrike). Brillo original. Fr-503R; KM-2260. SC-a SC.		20 Coronas. 1902. FRANCISCO JOSÉ I. 6,75 grs. AU. Fr-504; KM-2806. MBC+/EBC-.	
0798	1.200,-	0810	250,-
Lote 10 monedas 4 Florines-10 Francos. 1892. FRANCISCO JOSÉ I. AU. Reacuñación (Restrike). Brillo original. Fr-503R; KM-2260. SC-a SC.		20 Coronas. 1915. FRANCISCO JOSÉ I. AU. 6,76 grs. Reacuñación oficial (Restrike). Fr-509R; KM-2818. SC.	
0799	1.200,-	0811	375,-
Lote 10 monedas 4 Florines-10 Francos. 1892. FRANCISCO JOSÉ I. AU. Reacuñación (Restrike). Brillo original. Fr-503R; KM-2260. SC-a SC.		Lote 2 monedas 10 y 20 Coronas. 1912 y 1915. FRANCISCO JOSÉ I. 3,38+6,76 grs. AU. Reacuñaciones oficiales (Restrikes). Fr-513R, 509 R; KM-2816 y 2818. SC.	
0800	120,-	0812	550,-
10 Coronas. 1912. FRANCISCO JOSÉ I. 3,38 grs. AU. Reacuñación oficial (Restrike). Fr-513R; KM-2816. SC.		4 Ducados. 1915. FRANCISCO JOSÉ I. 13,94 grs. AU. Reacuñación oficial (Restrike). Fr-488; KM-2276. PROOF.	
0801	240,-	0813	550,-
8 Florines-20 Francos. 1883. FRANCISCO JOSÉ I. 6,43 grs. AU. Fr-502; KM-2269. MBC+.		4 Ducados. 1915. FRANCISCO JOSÉ I. 13,94 grs. AU. Reacuñación oficial (Restrike). Fr-488; KM-2276. PROOF.	
0802	250,-	0814	550,-
20 Coronas. 1893. FRANCISCO JOSÉ I. 6,77 grs. AU. (Pequeñas manchitas). Fr-504; KM-2806. EBC.		4 Ducados. 1915. FRANCISCO JOSÉ I. 13,94 grs. AU. Reacuñación oficial (Restrike). Fr-488; KM-2276. PROOF.	
0803	250,-	0815	550,-
20 Coronas. 1893. FRANCISCO JOSÉ I. 6,76 grs. AU. (Rayitas en anverso). Fr-504; KM-2806. (EBC-/EBC).		4 Ducados. 1915. FRANCISCO JOSÉ I. 13,93 grs. AU. Reacuñación oficial (Restrike). Levísimas rayitas. Fr-488; KM-2276. PROOF.	
0804	250,-	0816	1.250,-
20 Coronas. 1894. FRANCISCO JOSÉ I. 6,76 grs. AU. Fr-504; KM-2806. EBC-.		100 Coronas. 1915. FRANCISCO JOSÉ I. 33,84 grs. AU. Reacuñación oficial (Restrike). Fr-507R; KM-2819. SC.	
0805	500,-	0817	1.250,-
Lote 2 monedas 20 Coronas. 1893 y 1894. FRANCISCO JOSÉ I. 6,76+6,75 grs. Fr-504; KM-2806. MBC+.		100 Coronas. 1915. FRANCISCO JOSÉ I. 33,81 grs. AU. Reacuñación oficial (Restrike). Fr-507R; KM-2819. SC.	
		0818	1.250,-
		100 Coronas. 1915. FRANCISCO JOSÉ I. 33,84 grs. AU. Reacuñación oficial (Restrike). Fr-507R; KM-2819. SC.	

0819 **1.250,-**

100 Coronas. 1915. FRANCISCO JOSÉ I. 33,86 grs. AU. Reacuñación oficial (Restrike). Fr-507R; KM-2819. **SC.**

0820 **1.250,-**

100 Coronas. 1915. FRANCISCO JOSÉ I. 33,82 grs. AU. Reacuñación oficial (Restrike). Fr-507R; KM-2819. **SC.**

0821 **1.250,-**

100 Coronas. 1915. FRANCISCO JOSÉ I. 33,81 grs. AU. Reacuñación oficial (Restrike). Fr-509R; KM-2819. **SC.**

BARBADOS

0822 **130,-**

100 Dólares. 1975-F.M. 8,20 grs. AU/500. 350 Aniversario Desembarco. En estuche original con certificado. Fr-1; KM-18. **PROOF.**

BÉLGICA

0823 **20,-**

2 Céntimos. 1914. AE. Encapsulada por PCGS (nº 24048.65/7420061) como MS65RD. KM-64. **SC.**

0824 **240,-**

20 Francos. 1874. LEOPOLDO II. 6,42 grs. AU. Leyenda del canto en posición A. Fr-8; KM-37. **EBC.**

0825 **240,-**

20 Francos. 1874. LEOPOLDO II. 6,44 grs. AU. Leyenda del canto en posición A. Fr-412; KM-37. **EBC.**

BOLIVIA

0826 **45,-**

8 Soles. 1834. POTOSÍ. L.M. 26,80 grs. AR. Acuñación algo floja. (Hojitas en canto). Pátina. KM-97. **MBC+.**

0827 **50,-**

8 Soles. 1863. POTOSÍ. F.P. 19,95 grs. AR. KM-138.6. **EBC/EBC-.**

BRASIL

0828 **60,-**

640 Reis. 1821-R. JUAN VI. RÍO DE JANEIRO. 17,98 grs. AR. Leve pátina. KM-325.2. **MBC+.**

0829 **30,-**

Lote 2 monedas 1.000 Reis. 1858 y 1880. AR. KM-465, 481. **MBC a MBC+.**

CAMBOYA

0830 **60,-**

Medalla. 1905. 16,84 grs. AR. 45 años de reinado, funeral de S. M. Norodom I, rey de Camboya. Gad-19; Lecompte-124. **EBC.**

CANADÁ

0831 **400,-**

Lote 25 monedas 5 (13), 10 (12) Dólares. 1973 a 1976. AR. Olimpiada Montreal'76. 5 Dólares: KM-84, 85, 98 (2), 99 (2), 101 (2), 107, 109 (2), 110 (2). 10 Dólares: KM-86.1, 94 (2), 95 (2), 96, 102 (2), 104, 111, 113, 114. A EXAMINAR. **SC.**

0832 **1.250,-**

50 Dólares. 1979. 31,17 grs. AU. Maple Leaf. Fr-B1; KM-125.1. **SC.**

0833 **1.250,-**

50 Dólares. 1979. 31,17 grs. AU. Maple Leaf. Fr-B1; KM-125.1. **SC.**

0834 **1.250,-**

50 Dólares. 1986. 31,11 grs. AU. Maple Leaf. Fr-B1; KM-125.2. **SC.**

0835 **650,-**

100 Dólares. 1976. 16,94 grs. AU/917. Olimpiada Montreal'76. En estuche original con certificado. Fr-7; KM-16. **PROOF.**

0836 **625,-**

100 Dólares. 1978. 16,90 grs. AU. Unificación Canadá. Patos en vuelo. En estuche original con certificado. Fr-9; KM-122. **PROOF.**

0837 **625,-**

100 Dólares. 1982. 16,87 grs. AU. Nueva Constitución. En estuche original con certificado. Fr-13; KM-137. **PROOF.**

CHILE

0838 **1.100,-**

8 Escudos. 1851. SANTIAGO. L.A. 26,98 grs. AU. MES DE MAYO incuso en el canto. (Pequeños golpecitos y rayitas). Fr-41; KM-105. **MBC.**

0839 **450,-**

20 Pesos. 1896. 11,90 grs. AU. (Pequeñas rayitas en anverso). KM-158. **MBC+.**

0840 **375,-**

50 Pesos. 1966. SANTIAGO. 10,15 grs. AU. Fr-55; KM-169. **SC.**

0841 **750,-**

100 Pesos. 1960. SANTIAGO. 20,32 grs. AU. Restos de brillo original. Fr-54; KM-175. **SC-/SC.**

CHINA

0842 **40,-**

Lote 12 monedas 1 Cash. AE. Dinastías Ming y Qing. Dos repetidas. A EXAMINAR. Hartill-20.235, 20.248, 20.302, 20.292, 22.492, 22.493, 22.543, 22.617. **BC+ a MBC.**

0843 **20,-**

50 Centavos. (1911-1915). YUNNAN. 13,09 grs. AR. Y-257. **MBC+.**

0844 **20,-**

50 Centavos. (1916). GENERAL T'ANG CHI-YAO. YUNNAN. 13,40 grs. AR. Y-480. **MBC+.**

0845 **45,-**

Lote 2 monedas 50 Centavos. 1911 a 1932. YUNNAN. AR. Y-257, 492. **MBC+ a EBC-.**

0846 **20,-**

1 Dólar. S/F (1895-1907). HUPEH. 26,84 grs. AR. Kuang-hsü. Pátina oscura. Y-127.1. **MBC.**

0847 **20,-**

1 Dólar. Año 3 (1911). 26,49 grs. AR. Y-31. **MBC.**

0848 **100,-**

1 Dólar (Yuan). Año 3 (1914). YÜAN SHIH-KAI. 26,68 grs. AR. (Leves golpecitos). Bonita pátina. Y-329. **SC-.**

0849 **60,-**

1 Dólar (Yuan). Año 3 (1914). YUAN SHIH-KAI. 26,38 grs. AR. (Leves golpecitos). Y-329. **EBC-.**

0850 **30,-**

Lote 2 monedas 1 Dólar (Yuan). Año 3 (1914). YÜAN SHIH-KAI. 26,76 y 26,88 grs. AR. Y-329. **MBC y MBC+.**

0851 **60,-**

1 Dólar (Yuan). Año 23 (1934). SUN YAT SEN. 26,73 grs. AR. (Leves golpecitos). Y-345. **EBC-.**

0852 **20,-**

Lote 3 medallas. 2019. FIRST RELEASES. AR (2) 30 grs. AE, AR (2). Medallas imitando a famosas monedas chinas: Gold Standard Junk, Long-Whisker Dragon, Kweichow Auto Dollar. Todas encapsuladas por NGC en PF-69, 70 (2) ULTRA CAMEO. **SC y PROOF.**

CUBA

0853 **2.500,-**

1 Peso. 1916. AU. José Martí. Tirada 100 piezas. (Leves rayitas). Encapsulada por PCGS (Nº392537.63/83891214) como PR63DCAM. MUY RARA. Fr-7; KM-16. **PROOF.**

0854 **40,-**

1 Peso. 1938. 26,64 grs. AR. Tipo ABC. KM-22. **EBC-.**

0855 **30,-**

Lote 3 monedas 25 y 50 Centavos y 1 Peso. 1953. AR. Centenario José Martí. KM-27/29. **MBC+.**

0856 **25,-**

1 Peso. 1987. Cuni. Centenario Peso Souvenir. Tirada: 3.000 piezas. Encapsulada por NGC (Nº2831403-015) como PF67 ULTRA CAMEO. KM-165. **PROOF.**

0857 **30,-**

Lote 3 monedas 10 y 20 Centavos y 1 Peso. I REPÚBLICA. AR. 10 Centavos 1948, 20 Centavos 1949 y 1 Peso 1934 estrella. KM-A12, 13.2, 15.2. **MBC+.**

0858 **2.000,-**

4 Pesos. 1915. AU. José Martí. Tirada: 6.300 piezas. (Leves rayitas). Encapsulada por NGC (Nº611759-005) como AU58. MUY ESCASA. Fr-5; KM-18. **EBC-.**

0859 **40,-**

5 Pesos. 1988. 16,08 grs. AR. Zeppelin. Tirada máxima: 3.000 piezas. En sobre postal. KM-220.1. **PROOF.**

0860 **2.500,-**

20 Pesos. 1915. AU. José Martí. Restos de brillo original. (Leves rayitas). Encapsulada por PCGS (Nº136901.61/40129932) como MS61. RARA ASÍ. Fr-1; KM-21. **EBC+.**

0861 **2.000,-**

20 Pesos. 1915. 33, 43 grs. AU. José Martí. (Pequeños golpecitos). Restos de brillo original. Fr-1; KM-21. **EBC-.**

0862 **460,-**

Serie 2 monedas 20 y 100 Pesos. 1979. AR+AU. Cumbre países no alineados. En estuche original con certificado. KM-44,45. **SC.**

EL SALVADOR

0863 **600,-**

250 Colones. 1977. 16,04 grs. AU. XVIII Reunión anual de Gobernadores del BID. Tirada: 4.000 piezas. En estuche original. Fr-10; KM-152. **SC.**

ESTADOS UNIDOS DE AMÉRICA

0864 **100,-**

1 Dime. 1900-O. NUEVA ORLEANS. 2,49 grs. AR. Tipo Barber. ESCASA. KM-113. **EBC.**

0865 **12,-**

Lote 10 monedas 1 Dime (10 Cents). 1946 a 1964. AR. Tipo Roosevelt. Años: 1946 (2), 1947, 1948D, 1951D, 1952, 1953D, 1962D, 1964 (2). A EXAMINAR. KM-195. **MBC a EBC.**

0866 **300,-**

1 Dólar. 1885-CC. CARSON CITY. 26,68 grs. AR. Tipo Morgan. (Rayas). Pleno brillo original, tipo espejo, parece PROOF. KM-110. **(SC).**

0867 **30,-**

1 Dólar. 1888. 26,62 grs. AR. Tipo Morgan. Brillo original. KM-110. **EBC.**

0868 **90,-**

Lote 5 monedas 1 Dólar. 1878 a 1921. AR. Tipo Morgan: 1878, 1883, 1896, 1921 (2). A EXAMINAR. KM-110. **MBC+ a EBC.**

0869 **100,-**

Lote 10 monedas 1 Dólar. 1881 a 1921. AR. Tipo Morgan: 1881-O, 1882, 1885, 1921 (3), Tipo paz: 1922 (3), 1925. A EXAMINAR. KM-110 (6), 150 (4). **MBC- a MBC+.**

0870 **120,-**

Lote 14 monedas 1 Dólar. 1879, 86, 1921 (4), 22 (3), 23, 71, 72, 74, 76. AR (10), CuNi (4). A EXAMINAR. KM-110 (6), 150 (4), 203 (3), 203a. **MBC+ a EBC+.**

0871 **50,-**

Lote 4 monedas 1 Dólar. 1983-P, 1984-D, P, S. AR. Olimpiada Los Angeles '84. En presentaciones originales. KM-209, 210 (3). **SC.**

0872 **130,-**

5 Dólares. 1986. 3,39 grs. AU. Saint-Gaudens. Fr-B4; KM-216. **SC.**

0873 **600,-**

10 Dólares. 1882. FILADELFIA. 16,69 grs. AU. Coronet Head. (Rayitas). Fr-158; KM-102. **MBC+.**

0874 **600,-**

10 Dólares. 1906-D. DENVER. 16,62 grs. AU. (Golpecitos en canto). Fr-162; KM-102. **MBC.**

0875 **325,-**

10 Dólares. 1986. 8,45 grs. AU. Saint-Gaudens. Fr-B3; KM-217. **SC.**

0876 **1.250,-**

20 Dólares. 1898-S. SAN FRANCISCO. 33,32 grs. AU. Coronet Head. (Pequeños golpecitos y rayitas). Fr-178; KM-74.3. **MBC.**

0877 **1.250,-**

20 Dólares. 1924. 33,38 grs. AU. Saint Gaudens. Fr-187; KM-131. **EBC.**

0878 **650,-**

25 Dólares. 1986. 17,01 grs. AU. Saint-Gaudens. Fr-B2; KM-218. **SC.**

0879 **1.300,-**

50 Dólares. 1987. 33,95 grs. AU. Saint-Gaudens. Fr-B1; KM-219. **SC.**

ESTONIA

0880 **15,-**

Set 5 monedas 5, 10, 20, 50 Senti y 1 Kroon. 1992. Al, CuNi. En presentación original. Tirada 20.000 sets. ESCASA. KM-MS1. **SC.**

FILIPINAS

0881 **90,-**

Lote 7 monedas 50 Centavos, 1 Peso (6). 1903 (2), 1903 (2), 1905, 1907 (2), 1921. AR. Administración U.S.A. A EXAMINAR. KM-171, 168 (4), 172 (2). **MBC a MBC+.**

0882 **750,-**

1500 Piso. 1976. 20,53 grs. AU. Reunión Fondo Monetario Internacional. Manila. Tirada Máxima: 5.500 piezas. Fr-7; KM-216. **SC.**

FINLANDIA

0883 **20,-**

50 Pennia. 1889. (RUSÍA NICOLAS II). 2,51 grs. AR. KM-2.2. **MBC+.**

FRANCIA

0884 **45,-**

Óbolo. ARZOBISPADO De ARLES. Anv.: ARCHI-EPI. Rev.: ARELATEN. Cruz latina. 0,29 grs. Ve. Poey d'Avant-4087. **MBC.**

0885 **55,-**

Lote 2 monedas Denier y Blanca a la Corona. Siglo XIV y (1485). AUVERGNE, LE PUY y CARLOS VIII. Incluye Denier Auvergne, Le Puy siglo XIV en vellón (0,71 grs.) Poey d'Avant-2231 y Boudeau-372 y Blanca a la Corona Caros VIII (1485) en AR (2,19 grs.) Dup-587. **MBC.**

0886	70,-	0898	240,-
Gros Tournois. (1285-1314 d.C.). FELIPE IV. 4,03 grs. AR. Dup-213. EBC- .		20 Francos. 1869-A. NAPOLEÓN III. PARÍS. 6,44 grs. AU. Busto laureado. KM-801.1. MBC+/MBC.	
0887	25,-	0899	220,-
Lote 2 monedas 2 Francos. 1870-K y 1905. III REPÚBLICA. AR. 2 Francos 1870-K Burdeos tipo Ancla (Rara) y 2 Francos 1905 III República (Escasa). A EXAMINAR. RARA. KM-816.2, 845.1. MBC- .		20 Francos. 1904. III REPÚBLICA. 6,4 grs. AU. Gallo. Fr-596a; KM-857. EBC- .	
0888	175,-	0900	240,-
5 Francos. 1812-K. NAPOLEÓN EMPERADOR. BURDEOS. 24,89 grs. AR. (Leves rayitas y algo limpiada). KM-694.8. EBC- .		20 Francos. 1908. III REPÚBLICA. 6,44 grs. AU. Gallo. (Ligeras rayitas). Fr-596a; KM-857. EBC- .	
0889	65,-	0901	240,-
5 Francos. 1841-BB. LUIS FELIPE I. ESTRASBURGO. 24,97 grs. AR. (Algo limpiada y leves golpecitos). KM-749.3. EBC-/EBC.		20 Francos. 1909. III REPÚBLICA. 6,48 grs. AU. Gallo. Fr-596a; KM-857. SC.	
0890	135,-	0902	130,-
5 Francos. 1843-W. LUIS FELIPE I. LILLE. 24,92 grs. AR. (Ligeras rayitas) Ligeras pátina. Restos brillo original. KM-749.13. EBC+.		Lote 15 monedas 5 (9), 10 (4), 50 (2) Francos. 1833 a 1977. AR. A EXAMINAR. KM-749.1, 749.2, 749.13 (2), 756.1, 799.1 (2), 799.2, 820.1, 932 (4), 941.1 (2). MBC- a EBC+.	
0891	75,-	0903	40,-
5 Francos. 1845-W. LUIS FELIPE I. LILLE. 24,89 grs. AR. (Leves golpecitos). KM-749.13. EBC-/EBC.		Lote 2 Series 9 monedas 1 Céntimo a 50 Francos. 1974 y 1978. Acero, Cuni, AR. En estuches originales. KM-SS11 y SS15. FDC.	
0892	120,-	0904	90,-
5 Francos. 1848-A. II REPÚBLICA. PARÍS. 24,99 grs. AR. Hércules. Pátina de monetario. KM-756.1. SC- .		Lote 2 series 12 monedas 1 Céntimo a 100 Francos (2). 1984 Y 1985. Acero, Cuni y AR. En estuches originales. KM-SS21 y SS22. FDC.	
0893	65,-	0905	100,-
5 Francos. 1875-A. III REPÚBLICA. PARÍS. 25,09 grs. AR. Hércules. Pátina de monetario. KM-820.1. SC- .		Lote 2 Series 12 monedas 1 Céntimo a 100 Francos (2). 1986 y 1987. Acero, Cuni, AR (4). En estuches originales. KM-SS23 y SS24. FDC.	
0894	50,-	0906	15,-
Lote 2 series 10 y 9 monedas 1 Céntimo a 50 y 10 Francos. 1980 y 1981. Acero, Cuni, AR. En estuches originales. KM-SS17 y SS18. FDC.		Token 1 Ecu. 13 Diciembre 1992. COMERÇANTS DE CAHORS. 10,05 grs. Latón. (Pequeños golpecitos). RARO. EBC+.	
0895	220,-	GRAN BRETAÑA	
Lote 2 monedas 10 Francos. 1865-A y 1901. NAPOLEÓN III y III REPÚBLICA. 3,20+3,16 grs. Fr-597; KM-846. MBC.		0907	50,-
0896	220,-	Lote 2 monedas 1 y 2 Peniques. 1797. JORGE III. AE. (Golpecitos). ESCASAS. KM-618, 619; Spink-3776, 3777. MBC- y MBC.	
20 Francos. 1855-A. NAPOLEÓN III. PARÍS. 6,39 grs. AU. Fr-573; KM-781.1. MBC- .		0908	30,-
0897	240,-	3 Peniques. 1942. JORGE VI. AR. Encapsulada por ICG (nº 1356816001) como MS62. KM-848. EBC+.	
20 Francos. 1856-A. NAPOLEÓN III. PARÍS. 6,37 grs. AU. KM-781.1. MBC.		0909	30,-
		1 Shilling. 1901. VICTORIA. 5,64 grs. AR. KM-780. EBC- .	

0910	140,-
1/2 Soberano. 1902. EDUARDO VII. AU. 3,92 grs. (Ha estado en aro). Fr-401; KM-804. (MBC-) .	
0911	150,-
1/2 Soberano. 1905. EDUARDO VII. 3,94 grs. AU. Fr-401; KM-804. MBC.	
0912	150,-
1/2 Soberano. 1912. JORGE V. 3,97 grs. AU. Fr-405; KM-819. EBC-/MBC+.	
0913	325,-
Soberano. 1847. VICTORIA. 7,97 grs. AU. Fr-387e; KM-736.1. EBC-.	
0914	300,-
Soberano. 1903. EDUARDO VII. 7,93 grs. AU. Fr-400; KM-805. MBC.	
0915	300,-
Soberano. 1903. EDUARDO VII. 7,95 grs. AU. KM-805. MBC.	
0916	300,-
Soberano. 1909. EDUARDO VII. 7,99 grs. AU. (Pequeños golpecitos). FR-400; KM-805. EBC-.	
0917	300,-
Soberano. 1910. EDUARDO VII. 7,95 grs. AU. Fr-400; KM-805. MBC+.	
0918	300,-
Soberano. 1911. JORGE V. 7,98 grs. AU. Fr-404; KM-820. EBC-.	
0919	300,-
Soberano. 1911. JORGE V. 7,96 grs. AU. Fr-404; KM-820. MBC+.	
0920	300,-
Soberano. 1911. JORGE V. 7,96 grs. AU. Fr-404; KM-820. MBC+.	
0921	300,-
Soberano. 1914. JORGE V. 7,97 grs. AU. Fr-404; KM-820. EBC.	
0922	300,-
Soberano. 1914. 7,96 grs. AU. Fr-404; KM-820. EBC-.	
0923	300,-
Soberano. 1958. ISABEL II. 7,96 grs. AU. Fr-415; KM-908. SC-/SC.	
0924	300,-
Soberano. 1966. ISABEL II. 7,98 grs. AU. Brillo original. Fr-415; KM-908. SC-/SC.	

0925	300,-
Soberano. 1966. ISABEL II. 7,98 grs. AU. Brillo original. Fr-415; KM-908. SC-/SC.	
0926	300,-
Soberano. 1968. ISABEL II. 7,98 grs. AU. Brillo original. Fr-415; KM-908. SC.	
0927	300,-
Soberano. 1974. ISABEL II. 7,98 grs. AU. Fr-418; KM-919. SC.	
0928	300,-
Soberano. 1974. ISABEL II. 7,98 grs. AU. Fr-418; KM-919. SC.	
0929	300,-
Soberano. 1974. ISABEL II. 7,98 grs. AU. Fr-418; KM-919. SC.	
0930	300,-
Soberano. 1979. ISABEL II. 7,97 grs. AU. Fr-418; KM-919. SC.	
0931	30,-
Dólar de Comercio. 1897-B. VICTORIA. BOMBAY. 26,84 grs. AR. KM-T5. EBC-.	
0932	75,-
Dólar de Comercio. 1911-B. JORGE V. BOMBAY. 26,75 grs. AR. (Ligeros golpecitos). Leve pátina. KM-T5. EBC-.	
0933	75,-
Dólar de Comercio. 1912-B., JORGE V. BOMBAY. 26,79 grs. AR. (Levisimos golpecitos). Resto de brillo original. KM-T5. EBC.	
GRECIA	
0934	80,-
100 Dracmas. (1970). 24,96 grs. AR. Revolución 21 Abril 1967. KM-94. SC.	
HOLANDA	
0935	240,-
10 Gulden. 1875. GUILLERMO III. 6,69 grs. AU. (Pequeñas marquitas en gráfila, probablemente ha estado en aro). Fr-342; KM-105. MBC+.	
0936	250,-
10 Gulden. 1927. GUILLERMINA I. 6,72 grs. AU. Fr-351; Km-162. SC.	

0937 **250,-**
10 Gulden. 1933. GUILLERMINA I. 6,70 grs. AU. Fr-351; KM-162. SC.

0938 **140,-**
1 Ducado. 1974. JULIANA. 3,48 grs. AU. (Leves rayitas). KM-190.1. PROOF.

0939 **140,-**
1 Ducado. 1975. JULIANA. 3,49 grs. AU. Fr-353; KM-190.1. PROOF.

0940 **140,-**
1 Ducado. 1975. JULIANA. 3,49 grs. AU. Fr-353; KM-190.1. PROOF.

0941 **280,-**
Lote 2 monedas 1 Ducado. 1974 Y 1975. JULIANA. AU. Fr-353; KM-190.1. PROOF.

HONDURAS

0942 **70,-**
Prueba 1/4 Real. 1872. PARÍS. Rev.: ESSAI / DE / MONNAIE. 1,01 grs. Al. RARA. (EBC).

HUNGRÍA

0943 **250,-**
20 Coronas. 1894-KB. FRANCISCO JOSÉ I. KREMNITZ. 6,76 grs. AU. Restos de brillo original. Fr-252; KM-486. EBC+.

0944 **1.250,-**
100 Coronas. 1908-KB. FRANCISCO JOSÉ I. KREMNITZ. 33,79 grs. AU. Reacuñación oficial (Restrike). Fr-249R; KM-491. SC.

0945 **1.250,-**
100 Coronas. 1908-KB. FRANCISCO JOSÉ I. KREMNITZ. 33,93 grs. AU. Reacuñación oficial (Restrike). Fr-249R; KM-491. SC.

INDIA

0946 **160,-**
Pagoda. (1080-1138 d.C. GANGAS OCCIDENTAL. 3,88 grs. AU. Mitch-702. EBC-.

0947 **275,-**
Lote 9 monedas tipo Fanam. AU. A EXAMINAR. EBC.

0948 **300,-**
Lote 10 monedas tipo Fanam. AU. A EXAMINAR. EBC.

0949 **30,-**
Tanka. ALADDIN MUHAMMAD KHILJI. SULTANATO DE DELHI. 10,95 grs. AR. G&G-D225. EBC.

0950 **40,-**
Tanka. 819H. Sultanato de Bahmani. Tajaldin Firuz. HADRAT AHSANABAD. 11,00 grs. AR. G&G-BH63. EBC-.

0951 **40,-**
Tanka Bilingue. 968H. GHIYATH AL-DIN BAHADUR. SULTANATO DE BENGALA. 11,40 grs. AR. Pátina. G&G-B967. EBC-.

0952 **40,-**
Rupia. 1199H. Año 26. SAWANT SINGH. PARTABGARH. 10,98 grs. AR. ESCASA. KM-13. MBC.

0953 **40,-**
Rupia. 1220H. Año 26. NAWAB SA'ADAT ALI, en nombre de SHAH ALAM II. AWADH, Muhammadabad Banaras. 11,17 grs. AR. Parte de brillo original. KM-103.2. EBC+.

0954 **40,-**
Rupia. 1248H. Año 27. JAI SINGH III, en nombre de MUHAMMAD AKBAR II. SAWAI JAIPUR. 10,90 grs. AR. KM-73. MBC+.

0955 **30,-**
Rupia. 1225H. Año 17//49. En nombre de SHAH ALAM II. MUHAMMADABAD BANARAS. 11 grs. AR. Pez y darogah como marca de ceca. KM-40.1. MBC.

0956 **40,-**
Rupia. 1226H. Año 4. ANAND RAO en nombre de SHAH ALAM II. BARODA, Talwar. 11,42 grs. AR. Iniciales Aa en Nagari en reverso. ESCASA. C-27. EBC-.

0957 **40,-**
Rupia. 1230H. Año 26. NAWAB SA'ADAT ALI, en nombre de SHAH ALAM II. AWADH, Muhammadabad Banaras. 11,11 grs. AR. Parte de brillo original. KM-103.2. EBC.

0958 **40,-**
Rupia. 1231H. Año 26. GHAZI UD DIN HAIDER, en nombre de SHAH ALAM II. AWADH, Muhammadabad Banaras. 11,16 grs. AR. KM-103.2. EBC.

0959 **40,-**
Rupia. 1233H. Año 26. GHAZI UD DIN HAIDER, en nombre de SHAH ALAM II. AWADH. Muhammadaba Banaras. 11,11 grs. AR. Parte de brillo original. KM-103.2. EBC.

0960 **40,-**
Rupia. 1235H. Año 1. GHAZI AL-DIN HAIDAR. AWADH, DAR AL-IMARAT LAKHNAU SUBAH. 10,10 grs. AR. KM-165.1. MBC/MBC+.

0961	30,-
Rupia. 1236H. Año 45. DULEP SINGH. PARTABGARH, DEOGARTH. 11,00 grs. AR. Parte de brillo original. KM-26. MBC+ .	
0962	30,-
Rupia. 1310H. Año 11. MIR MAHBUB ALI KAHN. HYDERABAD, Farkhanda Bunyad. 11,15 grs. AR. Y-17. EBC .	
0963	30,-
Rupia. JAYAJI RAO SINDIA, en nombre de SHAH ALAM II. GWALIOR, LASHKAR. 10,10 grs. AR. Arco y flecha hacia abajo. Nagari "Ji" para Jayayi en reverso. KM-82. MBC+ .	
0964	50,-
Rupia. 1915VS (1858). RAM SINGH, en nombre de la reina VICTORIA. BUNDI. 10,90 grs. AR. RARA. Y-6a. MBC .	
0965	30,-
Rupia. Doble fecha 1934VS y 1877. RAM SINGH, en nombre de la reina VICTORIA. BUNDI. 11,10 grs. AR. KM-6. MBC .	
0966	50,-
Rupia. 1943VS (1886). RAM SINGH, en nombre de la reina VICTORIA. BUNDI. 10,60 grs. AR. Cospel algo irregular pero muy ancho. ESCASA. Y-9. MBC+ .	
0967	30,-
Rupia. 1953VS(1894). RAM SINGH, en nombre de la reina VICTORIA. BUNDI. 10,70 grs. AR. Y-9. MBC+ .	
0968	60,-
1 Rupia. 1948VS (1891). SAYAJI RAO III. ESTADOS PRINCIPESCOS. BARODA. AR. Encapsulada por NGC como XF40 (nº 2804528-012). Y-36. EBC- .	
0969	50,-
Rupia. 1952VS. SHIVAJI RAO. INDORE. 11,14 grs. AR. Acuñacion algo floja. ESCASA. KM-44. MBC+ .	
0970	40,-
Rupia. 1972VS (1915). RAM SINGH, en nombre del rey JORGE V. BUNDI. 10,70 grs. AR. Y-18.1. MBC+/EBC- .	
0971	60,-
Rupia. 1973VS (1916). RAM SINGH, en nombre del rey JORGE V. BUNDI. 10,65 grs. AR. Y-18.2. EBC+ .	
0972	40,-
Rupia. 1985VS (1928). FATTEH SINGH. MEWAR. 10,85 grs. AR. Brillo original. (Leves manchitos en reverso). Y-22.1. EBC .	

0973	25,-
Lote 2 monedas 1 Rupia. 1337/8VS (1919), 1361/32VS (1942). ESTADOS PRINCIPESCOS. AR. Y-53a, 63. EBC- a EBC .	

0974	60,-
Rupia Octogonal. 1706SE/Año 5. GAURINATHA SIMHA. ASSAM. AR. AR. Variante con el año de reinado (5) debajo de la fecha y león a derecha en reverso. Ex S. Album 23 lote 1723. Ex Col Paul Stevens. Bonita acuñación y tono del metal. ESCASA. KM-217. EBC- .	

0975	40,-
Rupia Octogonal. 1706SE. Año 5. GAURINATHA SIMHA. ASSAM. 11,26 grs. AR. Variante con el año de reinado (5) y león a izquierda. KM-216. EBC .	

0976	90,-
Rupia Nazarena. Año 34 (1913). MADHO SINGH II. MARATHA, Jaipur. 11,45 grs. AR. Bonita pátina con reflejos iridiscentes. ESCASA. KM-147. MBC+ .	

0977	70,-
Rupia Nazarena. 1916//Año 37 (1896). MADHO SINGH II (1880-1920). JAIPUR. 11,43 grs. AR. Pátina de colección antigua y acuñación perfectamente centrada. Ex Colección David Fore. ESCASA Y MÁS ASÍ. KM-147. EBC .	

0978	180,-
Rupia Nazarena. 1343H. SADIQ MUHAMMAD KHAN V. AWADH, BAHAWALPUR. 12,21 grs. AR. Brillo original. ESCASA Y MÁS ASÍ. Y-10. EBC .	

0979	80,-
Lote 6 monedas tipo Rupia. AR. Diferentes estados principescos, todos con ceca y fecha. Incluye Jodhpur Feudatory-Kuchaman (rupia con fecha 1863 en árabe), Awadh, Partabgarh, Baroda (de este estado destaca una rupia de Malhar Rao con fecha 1297H). Interesante lote. A EXAMINAR. MBC+ .	

INDIA BRITÁNICA

0980	30,-
1 Rupia. 1840. VICTORIA. W.W. 11,48 grs. AR. (Rayitas de limpieza). KM-458.1. MBC .	

0981	95,-
Lote 6 monedas 1 Rupia. 1835, 62 (2), 77, 79, 80. GUILLERMO IV, VICTORIA (5). AR. A EXAMINAR. KM-46, 450.1, 473.1 (2), 492 (2). MBC+ a EBC- .	

INDIA PORTUGUESA

0982 **60,-**

Lote 4 monedas 1 Rupia. 1881, 1882, 1935, 1947. AR. A EXAMINAR. KM-22, 27, 312 (2). MBC+ a SC.

INDOCHINA FRANCESA

0983 **60,-**

Lote 4 monedas 50 Céntimos, Piastra de Comercio (3). 1907, 08, 09, 36. PARÍS. AR. A EXAMINAR. KM-4a2, 5a1 (3). MBC- a EBC-.

INDONESIA

0984 **85,-**

Lote 10 monedas en anillo Kelok. 265 grs. Dinastía Lavapura. Fabricadas en bronce, plomo y estaño. A EXAMINAR. MBC+.

IRÁN

0985 **2.100,-**

Serie 9 monedas 25 a 2.000 Rials. 1971. SHA REZA PAHLAVI. AR-135,72 grs y AU-55,30 grs. AR (5), AU (4). 2500 Años Imperio persa. En estuche original con certificado. Tirada máxima: 9.805 series. Las de AR con bonita pátina irisada. KM-PS2 (1184/92). PROOF.

0986 **300,-**

Pahlavi. 1339 dH (1960). SHAH REZA PAHLAVI. 8,13 grs. AU. Fr-101; KM-1162. SC.

0987 **300,-**

Pahlavi. 1355 dH (1966). SHAH REZA PAHLAVI. 8,08 grs. AU. Fr-101; KM-1200. SC.

ISLAS FEROE

0988 **60,-**

25 Ore. 1941. Cuni. Encapsulada por ICG (nº 27773987401) como MS61. KM-5. EBC.

ISLA DE MAN

0989 **300,-**

Soberano. 1977. 7,99 grs. AU. Fr-6; KM-27. SC.

ISRAEL

0990 **1.800,-**

Serie 3 monedas 50, 100 y 200 Liro. 1973. 6,97 + 13,47 + 26,90 grs. AU. 25 aniversario Independencia. En estuche original, con certificado. KM-72/74. PROOF.

ESTADOS ITALIANOS

0991 **135,-**

5 Liras. 1829. CARLOS FÉLIX. CERDEÑA. 24,91 grs. AR. (Pequeños golpecitos). KM-116.2. EBC-.

0992 **120,-**

5 Liras. 1848-P. CARLOS ALBERTO. CERDEÑA. 24,89 grs. AR. (Pequeños golpecitos). Pátina con leve tono irisado. KM-130.2. MBC+.

0993 **55,-**

Denario. CONRAD III. GÉNOVA. 0,83 grs. AR. Biaggi-837. (MBC+).

0994 **90,-**

5 Liras. 1848-M. LOMBARDÍA. MILÁN. 24,69 grs. AR. (Leves golpecitos). KM-22.1. (EBC-).

0995 **175,-**

120 Grana. 1859. FRANCISCO II. NÁPOLES Y SICILIA. 27,53 grs. AR. (Pequeños golpecitos). ESCASA. KM-381. EBC/EBC+.

0996 **40,-**

Doppio Quattrino. 1492-1503. PAPA ALEJANDRO VI (RODRIGO BORGIA). ESTADOS PAPALES. ASCOLI. 1,70 grs. Ve. RARA. Biaggi-230; Muntoni-28. BC+.

0997 **85,-**

Carlino. 1492-1503. PAPA ALEJANDRO VI (RODRIGO BORGIA). ESTADOS PAPALES. AVIGNON. 1,34 grs. AR. MUY RARA. Muntoni-29. MBC-.

0998 **30,-**

1/2 Grosso. (1676-89). INOCENCIO XI. ESTADOS PAPALES. 0,79 grs. AR. KM-382. EBC.

0999 **270,-**

Grosso. PAPA ALEJANDRO VI (RODRIGO BORGIA). ESTADOS PAPALES. ANCONA. 2,73 grs. AR. Ex Jean Elsen 85, Lot 775. Bonita pátina de colección antigua y ligero tono irisado. RARA. Muntoni-16 ; Biaggi-2233. MBC+/EBC-.

1000 **25,-**

Lote 10 monedas Fracción de Dirham. NORMANDOS. SICILIA, PALERMO o MESSINA. AE. A EXAMINAR. RC a BC.

ITALIA

1001 **75,-**

1 Lira. 1867-T. VÍCTOR MANUEL. TURÍN. B.N. 4,75 grs. AR. MUY ESCASA. KM-5a.2. MBC-.

1002 **240,-**

20 Liras. 1878-R. ROMA. 6,43 grs. AU. Fr-12; KM-10.2. **EBC.**

JAMAICA

1003 **300,-**

20 Dólares. 1972. 15,74 grs. AU/500. 10 Aniversario Independencia. Barcos y mapa. En estuche original con certificado. Fr-6; KM-61. **PROOF.**

1004 **400,-**

100 Dólares. 1978. 11,34 grs. AU. 25 Aniversario Coronación Isabel II. Tirada según KM: 5.835 piezas. En estuche original con certificado. Fr-10; KM-77. **PROOF.**

JERSEY

1005 **2.000,-**

Serie 9 monedas 50 Peniques a 50 Libras. 1972. AR (4) y AU (5). 25 Aniversario Boda Real Isabel II y Felipe de Edimburgo. Tirada: 8.500 series. En estuche original con certificado. Algunas de plata con pátina oscura. KM-MS1/35/43. **SC.**

LUXEMBURGO

1006 **18,-**

Set 4 monedas 1, 5, 20, 50 Francos. 1990. Al, Br, CuNi. En presentación original. Tirada 10.000 sets. ESCASA. KM-MS1. **FDC.**

1007 **50,-**

Lote 3 monedas 20, 50 y 100 Francos. 1946. AR. VI Centenario Juan el Ciego. KM-47, 48, 49. **EBC a SC.**

MALTA

1008 **20,-**

Set 9 monedas 1, 2, 5, 10, 25, 50 Céntimos, 2, 3, 5 Mils. 1977. Al, Br, CuNi. En blister original. Tirada 6.884 sets. ESCASA. KM-PS3. **PROOF.**

MÉXICO

1009 **225,-**

Lote 3 monedas 2-1/2 Pesos. 1945. AU. Miguel Hidalgo. Reacuñaciones oficiales (Restrike). KM-463. **SC.**

1010 **300,-**

Lote 2 monedas 5 Pesos. 1955. 2 x 4,15 grs. AU. Miguel Hidalgo. Reacuñaciones oficiales (Restrike). KM-464. **SC.**

1011 **300,-**

10 Pesos. 1959. 8,31 grs. AU. Miguel Hidalgo. Reacuñación oficial (Restrike). Fr-166R; KM-473. **SC.**

1012 **300,-**

10 Pesos. 1959. 8,34 grs. AU. Miguel Hidalgo. Reacuñación oficial (Restrike). Fr-166R; KM-473. **SC.**

1013 **300,-**

10 Pesos. 1959. 8,32 grs. AU. Miguel Hidalgo. Reacuñación oficial (Restrike). KM-473. **EBC.**

1014 **625,-**

20 Pesos. 1918. 16,65 grs. AU. Calendario azteca. Fr-171; KM-478. **EBC.**

1015 **630,-**

20 Pesos. 1921. 16, 65 grs. AU. Calendario Azteca. (Pequeños golpecitos). Fr-171; KM-478. **EBC.**

1016 **630,-**

20 Pesos. 1959. 16, 65 grs. AU. Calendario Azteca. Fr-171; KM-478. **EBC+.**

1017 **1.550,-**

50 Pesos. 1945. 41,64 grs. AU. Centenario Independencia. Fr-172; KM-481. **SC.**

1018 **1.550,-**

50 Pesos. 1945. 41,61 grs. AU. Centenario Independencia. (Ligeras rayitas). Fr-172; KM-481. **EBC.**

1019 **1.550,-**

50 Pesos. 1946. 41,59 grs. AU. Centenario Independencia. Fr-172; KM-481. **SC.**

1020 **1.550,-**

50 Pesos. 1947. 41,67 grs. AU. Centenario Independencia. Reacuñación oficial (Restrike). Fr-172; KM-481. **EBC.**

PANAMÁ

1021 **60,-**

20 Balboas. 1973. 130,47 grs. AR. Simón Bolívar. KM-31. **PROOF.**

PERÚ

1022 **300,-**

1 Libra. 1901-R0ZF. LIMA. 7,94 grs. AU. Fr-73; KM-207. **EBC-.**

1023 **300,-**

1 Libra. 1908-G0ZG. LIMA. 7,97 grs. AU. Tirada: 36.000 PIEZAS. Fr-73; KM-207. **EBC.**

1024 **300,-**

1 Libra. 1918. LIMA. 7,98 grs. AU. Fr-73; KM-207. **EBC.**

1025 **50,-**

Lote 3 monedas 1 Sol. 1894, 1915 y 1934. AR. EBC- a EBC.

1026 **1.150,-**

Lote 2 monedas 1/2 y 1 Sol. 1976. 9,32+23,34 grs. AU. 150 Aniversario Batalla de Ayacucho. Fr-95/6; KM-268/69. **SC.**

1027 **750,-**

10 Soles. 1863. LIMA. Y.B. 16,08 grs. AU. (Ha estado en aro). Fr-71; KM-193. **MBC.**

1028 **250,-**

Lote 2 monedas 5 y 10 Soles. 1965. 2,33+4,67 grs. AU. Libertad sentada. KM-235/36. **SC.**

1029 **1.500,-**

20 Soles. 1863. LIMA. Y.B. 32,21 grs. AU. Libertad sentada. (Leves rayitas). ESCASA. Fr-70; KM-194. **EBC-.**

1030 **350,-**

20 Soles. 1965. LIMA. 9,33 grs. AU. (Ha estado en aro). KM-229. **(MBC).**

1031 **350,-**

20 Soles. 1966. LIMA. 9,33 grs. AU. Libertad sentada. Brillo original. KM-229. **SC.**

1032 **850,-**

50 Soles. 1966. 23,33 grs. AU. Libertad sentada. Tirada: 3.409 piezas. Brillo original. KM-230. **SC.**

1033 **1.700,-**

100 Soles. 1954. LIMA. 46,73 grs. AU. Tirada: 1.808 piezas. (Leves rayitas y golpecitos). Fr-78; KM-231. **(EBC).**

1034 **1.750,-**

100 Soles. 1966. 46,70 grs. AU. Libertad sentada. Tirada: 3.409 piezas. KM-231. **SC.**

PORTUGAL

1035 **30,-**

20 Centavos. 1913. 4,95 grs. AR. KM-562. **EBC.**

REPÚBLICA DOMINICANA

1036 **30,-**

Lote 3 monedas 1(2) y 10 Pesos. 1974, 1975 y 1980. AR (2) y Cuni. 1 Peso: Juegos deportivos Centroamericanos 1974 KM-35, Juan Pablo Duarte 1980 KM-53 y 10 Pesos: Arte Taino 1975 KM-38. **SC a PROOF.**

RHODESIA

1037 **375,-**

1 Libra. 1966. 7,98 grs. AU. Rhodesia. Colonia Británica. En estuche original. Tirada: 5.000 piezas. Fr-6; KM-6. **FDC.**

RUSIA

1038 **40,-**

Lote 4 monedas Tenga. KHANATO DE BUJARÁ. ALIM IBN SAYYID MIR AMIN. AE. Todas con fecha entre 1335 y 1338H y ceca Bujara visible. Y-11. **MBC-.**

1039 **160,-**

5 Rublos. 1898-G. NICOLÁS II. 4,27 grs. AU. Ensayador: %. FR-180; Y-62. **EBC-.**

1040 **325,-**

Chervonetz (10 Rublos). 1975. 8,66 grs. AU. Fr-181a; Y-85. **SC-.**

1041 **325,-**

Chervonetz (10 Rublos). 1976. 8,52 grs. AU. Fr-181a; Y-85. **SC.**

1042 **350,-**

Chernovetz-10 Rublos. 1978-MMD. 8,56 grs. AU. Ensayador: MMŠ. Fr-181a; Y-85. **SC.**

1043 **350,-**

Chernovetz-10 Rublos. 1978. 8,61 GRS. AU. Fr-181a; Y-85. **SC.**

1044 **350,-**

Chernovitz-10 Rublos. 1978-MMD. 8,60 grs. AU. Ensayador: MMŠ. Fr-181a; Y-85. **SC.**

1045 **350,-**

Chernovetz-10 Rublos. 1980-MMD. AU. 8,59 grs. Ensayador: MMŠ. Fr-181a; Y-85. **SC.**

1046 **625,-**

100 Rublos. 1977. MOSCÚ. 17,33 grs. AU. Olimpiada Moscú '80. Logo Olímpico. Serie I. En estuche original. Fr-191; Y-A163. **SC.**

1047 **625,-**

100 Rublos. 1979. LENINGRADO. 17,23 grs. AU. Olimpiada Moscú'80. Velódromo. Serie III. En estuche original. Fr-189; Y-173. **SC.**

1048 **625,-**

100 Rublos. 1979. LENINGRADO. 17,27 grs. AU. Olimpiada Moscú'80. Velódromo Serie III. En estuche original. Fr-189; Y-173. **SC.**

1049 **625,-**

100 Rublos. 1979. MOSCÚ. 17,23 grs. AU. Olimpiada Moscú'80. Estadio Druzhba. Serie IV. En estuche original con certificado. Fr-190; Y-174. **SC.**

1050 **625,-**

100 Rublos. 1980. MOSCÚ. 17,24 grs. AU. Olimpiada Moscú '80. Antorcha olímpica. Serie V. En estuche original. Fr-192 ; Y-186. **SC.**

1051 **300,-**

150 Rublos. 1978. LENINGRADO. 15,55 grs. Platino. Olimpiada Moscú '80: Discóbolo. Serie II. En estuche original. Fr-183; Y-163. **SC.**

1052 **300,-**

150 Rublos. 1979. LENINGRADO. 15,55 grs. Platino. Olimpiada Moscú '80. Luchadores griegos. Serie III. En estuche original. Fr-184; Y-175. **PROOF.**

1053 **300,-**

150 Rublos. 1979. LENINGRADO. 15,52 grs. Platino. Olimpiada Moscú '80. Luchadores griegos Serie III. En estuche original. Fr-184; Y-175. **SC.**

1054 **300,-**

150 Rublos. 1980. 15,60 grs. Platino. Olimpiada Moscú '80. Corredores griegos. Serie V. En estuche original. Fr-186; Y-187. **SC.**

SARRE

1055 **10,-**

Lote 2 monedas 50 y 100 Francos. 1954, 1955. Al-Br, CuNi. Industria. A EXAMINAR. ESCASAS. KM-3, 4. **EBC- a EBC.**

STRAITS SETTLEMENTS

1056 **90,-**

Lote 2 monedas 5 Centavos. 1897 y 1898. VICTORIA. AR. (Una de ellas pequeñas manchitas). Pátina dorada. KM-10. **EBC.**

SUDÁFRICA

1057 **300,-**

Soberano. 1925-SA. JORGE V. 7,96 grs. AU. Fr-5; KM-21. **MBC+.**

1058 **300,-**

Soberano. 1931-SA. JORGE V. 7, 97 grs. AU. (Leves golpecitos). KM-A22; Spink-4005. **EBC.**

1059 **450,-**

Lote 2 monedas 1/10 y 1/4 Krugerrand. 1981 y 1982. 3,39 y 8,48 grs. AU. Fr-B4 y B3; KM-105/6. **SC.**

1060 **1.300,-**

Krugerrand. 1974. 33,91 grs. AU. Fr-B1; KM-73. **SC.**

1061 **1.250,-**

Krugerrand. 1975. 33,85 grs. AU. Fr-B1; KM-73. **SC.**

1062 **1.250,-**

Krugerrand. 1976. 33,83 grs. AU. Fr-B1; KM-73. **SC.**

1063 **1.250,-**

Krugerrand. 1977. 33,90 grs. AU. Fr-B1; KM-73. **SC.**

1064 **1.250,-**

Krugerrand. 1980. 33,91 grs. AU. Fr-B1; KM-73. **SC.**

SUECIA

1065 **55,-**

5 Ore. 1909. GUSTAVO V. Br. (Restos de plateado en reverso). KM-779.1. **EBC.**

SUIZA

1066 **55,-**

Lote 6 monedas 2 Rappen. 1883 a 1945. Br y Zinc. Todas diferentes. Incluye: 1883, 1890, 1941, 1942, 1944 y 1945. KM-4.1, 4.2, 4.2a. **MBC a EBC.**

1067 **65,-**

Lote 5 monedas 20 Rappen. 1883, 1884, 1891, 1893 y 1911. Ni. A EXAMINAR. KM-29. **EBC- a EBC.**

1068 **50,-**

2 Francos. 1901-B. BERNA. 9, 74 grs. AR. Helvetia. MUY ESCASA. KM-21. **MBC-.**

1069	200,-	1081	250,-
Lote 238 monedas 5 Rappen a 2 Francos. 1879 a 1997. Cuni, Ni, Latón. Restos final de colección. Incluye monedas de 5 (53), 10 (78), 20 (51) Rappen y 1/2 (15), 1 (23) y 2 Francos (18). Bastantes SC. En álbum Pardo. IMPRESCINDIBLE EXAMINAR. MBC- a SC.		20 Francos. 1907-B. BERNA. 6,45 grs. AU. Helvetia. (Ínfimos golpecitos). Brillo original. Fr-499; KM-35.1. SC-.	
1070	110,-	1082	240,-
Lote 64 monedas 1 Pfennig a 5 Francos. 1918 a 2001. AR, CuNi y Al-Br. Incluye 4 monedas 5 Francos conmemorativas: Confederación Armada 1936, Centenario Constitución Suiza 1948, Centenario Cruz Roja 1963 y 500 aniversario Batalla Sempach 1986 (KM-41, 48, 51 en plata; KM-65 en CuNi). A EXAMINAR. MBC+ a SC.		20 Francos. 1908-B. BERNA. 6,45 grs. AU. Helvetia. (Ínfimos golpecitos). Pleno brillo original. Fr-499; KM-35.1. SC.	
1071	100,-	1083	480,-
5 Francos. 1865. FESTIVAL DE TIRO: SCHAFFHAUSEN. 24,82 grs. AR. Pátina. KM-S8. EBC-.		Lote 2 monedas 20 Francos. 1908-B. BERNA. AU. Helvetia. (Ínfimos golpecitos). Brillo original. Fr-499; KM-35.1. SC-.	
1072	250,-	1084	240,-
20 Francos. 1883. 6,43 grs. AU. Fr-495; KM-31.1. EBC.		20 Francos. 1909-B. BERNA. 6,45 grs. AU. Helvetia. (Ínfimos golpecitos). Brillo original. Fr-499; KM-35.1. EBC+.	
1073	240,-	1085	240,-
20 Francos. 1897-B. BERNA. 6,44 grs. AU. Helvetia. Brillo original. Fr-499; KM-35.1. SC.		20 Francos. 1909-B. BERNA. 6,45 grs. AU. Helvetia. (Ínfimos golpecitos). Brillo original. Fr-499; KM-35.1. SC-.	
1074	240,-	1086	240,-
20 Francos. 1898-B. BERNA. 6,45 grs. AU. Helvetia. (Ínfimos golpecitos). Brillo original. Fr-499; KM-35.1. SC.		20 Francos. 1910-B. BERNA. 6,45 grs. AU. Helvetia. (Ínfimos golpecitos). Brillo original. Fr-499; KM-35.1. SC-.	
1075	240,-	1087	480,-
20 Francos. 1898-B. BERNA. 6,45 grs. AU. Helvetia. (Ínfimos golpecitos). Brillo original. Fr-499; KM-35.1. SC.		Lote 2 monedas 20 Francos. 1909-B y 1910-B. BERNA. 6,42 y 6,44 grs. AU. Fr-499; KM-35.1. SC.	
1076	480,-	1088	240,-
Lote 2 monedas 20 Francos. 1898-B. BERNA. AU. Helvetia. (Ínfimos golpecitos). Brillo original. Fr-499; KM-35.1. SC-.		20 Francos. 1911-B. BERNA. 6,45 grs. AU. Helvetia. (Ínfimos golpecitos). Brillo original. Fr-499; KM-35.1. SC.	
1077	240,-	1089	240,-
20 Francos. 1899-B. BERNA. 6,45 grs. AU. Helvetia. (Ínfimos golpecitos). Brillo original. Fr-499; KM-35.1. SC.		20 Francos. 1911-B. BERNA. 6,45 grs. AU. Helvetia. (Ínfimos golpecitos). Brillo original. Fr-499; KM-35.1. SC.	
1078	240,-	1090	480,-
20 Francos. 1900-B. BERNA. 6,45 grs. AU. Helvetia. (Ínfimos golpecitos). Brillo original. Fr-499; KM-35.1. SC.		Lote 2 monedas 20 Francos. 1911-B. BERNA. AU. Helvetia. (Ínfimos golpecitos). Brillo original. Fr-499; KM-35.1. SC.	
1079	240,-	1091	240,-
20 Francos. 1900-B. BERNA. 6,43 grs. AU. (Golpecito en canto). Fr-499; KM-35.1. EBC-.		20 Francos. 1912-B. BERNA. 6,45 grs. AU. Helvetia. (Ínfimos golpecitos). Brillo original. Fr-499; KM-35.1. SC-.	
1080	250,-	1092	720,-
20 Francos. 1901-B. BERNA. 6,44 grs. AU. Helvetia. (Ínfimos golpecitos). Brillo original. Fr-499; KM-35.1. EBC+.		Lote 3 monedas 20 Francos. 1912-B. BERNA. AU. Helvetia. (Ínfimos golpecitos). Brillo original. Fr-499; KM-35.1. EBC+ a SC-.	
		1093	240,-
		20 Francos. 1913-B. BERNA. 6,45 grs. AU. Helvetia. (Ínfimos golpecitos). Brillo original. Fr-499; KM-35.1. SC-.	

1094	240,-
20 Francos. 1914-B. BERNA. 6,45 grs. AU. Helvetia. (Ínfimos golpecitos). Pleno brillo original. Fr-499; KM-35.1. SC.	
1095	240,-
20 Francos. 1914-B. BERNA. 6,45 grs. AU. Helvetia. (Ínfimos golpecitos). Brillo original. Fr-499; KM-35.1. SC.	
1096	720,-
Lote 3 monedas 20 Francos. 1914-B. BERNA. AU. Helvetia. (Ínfimos golpecitos). Brillo original. Fr-499; KM-35.1. SC- a SC.	
1097	720,-
Lote 3 monedas 20 Francos. 1914-B. BERNA. AU. Helvetia. (Ínfimos golpecitos). Brillo original. Fr-499; KM-35.1. SC- a SC.	
1098	240,-
20 Francos. 1922-B. BERNA. 6,45 grs. AU. Helvetia. (Ínfimos golpecitos). Brillo original. Fr-499; KM-35.1. SC.	
1099	240,-
20 Francos. 1922-B. BERNA. 6,45 grs. AU. Helvetia. Pleno brillo original. Fr-499; KM-35.1. SC.	
1100	720,-
Lote 3 monedas 20 Francos. 1922-B. BERNA. AU. Helvetia. (Ínfimos golpecitos). Brillo original. Fr-499; KM-35.1. SC.	
1101	1.200,-
Lote 5 monedas 20 Francos. 1922-B. BERNA. AU. Helvetia. Brillo original. Fr-499; KM-35.1. SC- a SC.	
1102	1.200,-
Lote 5 monedas 20 Francos. 1922-B. BERNA. AU. Helvetia. Brillo original. Fr-499; KM-35.1. SC- a SC.	
1103	240,-
20 Francos. 1930-B. BERNA. 6,45 grs. AU. Helvetia. (Ínfimos golpecitos). Brillo original. Fr-499; KM-35.1. SC.	
1104	240,-
20 Francos. 1935-LB. BERNA. 6,45 grs. AU. Helvetia. Pleno brillo original. Fr-499; KM-35.1. SC.	
1105	240,-
20 Francos. 1935-LB. BERNA. 6,45 grs. AU. Helvetia. Pleno brillo original. Fr-499; KM-35.1. SC.	
1106	480,-
Lote 2 monedas 20 Francos. 1922-B y 1935-LB. BERNA. 6,43 y 6,44 grs. AU. Fr-499; KM-35.1. SC.	

1107	1.200,-
Lote 5 monedas 20 Francos. 1935-LB. BERNA. AU. Helvetia. (Alguna con ínfimos golpecitos). Brillo original. Fr-499; KM-35.1. SC- a SC.	
1108	1.200,-
Lote 5 monedas 20 Francos. 1935-LB. BERNA. AU. Helvetia. (Alguna con ínfimos golpecitos). Brillo original. Fr-499; KM-35.1. SC- a SC.	
1109	1.200,-
Lote 5 monedas 20 Francos. 1935-LB. BERNA. AU. Helvetia. (Alguna con ínfimos golpecitos). Brillo original. Fr-499; KM-35.1. SC- a SC.	
1110	1.200,-
Lote 5 monedas 20 Francos. 1935-LB. BERNA. AU. Helvetia. (Alguna con ínfimos golpecitos). Brillo original. Fr-499; KM-35.1. SC- a SC.	
1111	1.200,-
Lote 5 monedas 20 Francos. 1935-LB. BERNA. AU. Helvetia. (Alguna con ínfimos golpecitos). Brillo original. Fr-499; KM-35.1. SC- a SC.	
1112	1.200,-
Lote 5 monedas 20 Francos. 1935-LB. BERNA. AU. Helvetia. (Alguna con ínfimos golpecitos). Brillo original. Fr-499; KM-35.1. SC- a SC.	
1113	1.200,-
Lote 5 monedas 20 Francos. 1935-LB. BERNA. AU. Helvetia. (Alguna con ínfimos golpecitos). Brillo original. Fr-499; KM-35.1. SC- a SC.	

TAILANDIA

1114	575,-
2500 Baht. 2520 BE (1977). 15,15 grs. AU. Boda Príncipe Vajiralongkorn. Fr-33; Y-119. SC.	

TÚNEZ

1115	120,-
Serie 10 monedas 1 Dinar. 1969. AR. Serie Antigüedad. Habib Bourguiba. Pátina. Algunas con manchitas. En estuche original con certificado. KM-292/301. PROOF.	

TURQUÍA

1116 **650,-**
250 Kurush. 1974. ATATURK. 17,54 grs. AU. Moneda de lujo. KM-873. **SC.**

1117 **1.300,-**
500 Kurush. 1968. 34,98 grs. AU. Atatürk. Moneda de lujo. Tirada: 5.983 piezas. Brillo original. KM-874. **SC.**

URUGUAY

1118 **50,-**
50 Centesimos. 1877. 12,48 grs. AR. Pátina y brillo original. KM-16. **EBC+.**

VIETNAM

1119 **20,-**
1 Dong. 1946. 4,5 grs. Al. Estado Comunista. (acuñación floja). RARA. KM-3. **EBC.**

YEMEN

1120 **40,-**
Lote 2 monedas 1 y 2 Riyals. 1969. AR. Qadhi memorial tirada máxima: 3.200 piezas. León irada máxima: 4.200 piezas. ESCASAS. KM-1, 4. **PROOF.**

LOTES Y COLECCIONES EXTRANJERO

1121 **20,-**
Lote 4 Sets. 1964 a 1999. Al, Br, CuNi. Set ESTONIA 1999: 6 monedas 10 Senti a 5 Krooni varios años, JAPÓN 1964: 5 monedas 1 a 100 Yen, UZBEKISTAN 1994: 6 monedas 1 a 5 Tiyn, VATICANO 1977: 9 monedas 1 a 500 Liras. En presentaciones o blisters originales. A EXAMINAR. **SC.**

1122 **20,-**
Lote 4 Series 6 (3) y 8 monedas. CANADÁ (3) y SAN MARINO. AE, Cuni, AR. Canadá: 1969, 1971 y 1975 (1 Centavo a 1 Dólar). San Marino: 1972 (1 a 500 Liras). A EXAMINAR. **EBC a SC.**

1123 **30,-**
Lote 5 monedas. Cuni(2), AR(3). Bélgica: 5 Ecu 1987 AR Carlos V. Francia: 100 Francos 1984 AR Panteón. Gran Bretaña: 25 Peniques 80 Aniversario Reina Madre 1980, boda Príncipe Carlos y Lady Diana 1981 Cuni y Portugal: 20 Escudos, Puente Salazar. A EXAMINAR. **EBC a SC.**

1124 **30,-**
Lote 7 monedas. PORTUGAL, RUSIA y SUIZA. PORTUGAL: 50 Centavos 1928, RUSIA: 2, 3, 5, 10, 20 Kopeks 1961, SUIZA: 5 Francos 1949. A EXAMINAR. ALGUNA ESCASA. **MBC- a EBC+.**

1125 **90,-**
Lote 8 monedas. 1972 a 1987. VARIOS PAISES. AR (7), Virenum. Belgica, Bulgaria, Estados Unidos (3), Isla de Man, Malta, México. Tamaño tipo duro. A EXAMINAR. **SC y PROOF.**

1126 **80,-**
Lote 8 monedas. S. XX. VARIOS PAISES. AR. Brasil (2), Canada (4), México (2). En presentaciones y estuches oficiales. A EXAMINAR. **SC y PROOF.**

1127 **50,-**
Lote 11 monedas. VARIOS PAISES. AE, AR. Resto final de colección. Todas diferentes. FRANCIA: 50 Francos 1978. ESTADOS UNIDOS; 1 Dólar 1928, 1/2 Dólar 1964 (2). HOLANDA: 2 1/2 Gulden 1959. VENEZUELA: 25 Gram 1936. 2 monedas de cobre de marruecos y 3 monedas dinero de Aragón S. XVIII. A EXAMINAR. **MBC a EBC+.**

1128 **150,-**
Lote 25 monedas de plata. 1925 a 1982. AUSTRIA, IRAK, MÉXICO, PERÚ, PORTUGAL y ESPAÑA. AR. Todas diferentes. Módulo mediano y tipo duro. IMPRESCINDIBLE EXAMINAR. **MBC a FDC.**

1129 **200,-**
Lote 28 monedas. 1895 a 1975. CANADÁ, CUBA, HOLANDA, PANAMÁ, PERÚ, URUGUAY y VENEZUELA. AR. La mayoría tamaño duro. A EXAMINAR. **MBC- a SC.**

1130 **250,-**
Lote 38 monedas. Siglo XVI a XX. AUSTRIA, ESTADOS ALEMANES, ESTADOS ITALIANOS, ESTADOS UNIDOS, FRANCIA, LUXEMBURGO, NORUEGA, NIUE. AR, AE. Restos final de colección. Incluye monedas de diferentes módulos y épocas de diferentes países europeos. IMPRESCINDIBLE EXAMINAR. **BC a SC.**

1131 **100,-**
Lote 49 piezas. S. XVIII a XX. VARIOS PAÍSES. AE, Latón. Interesante conjunto compuesto por Jetones, fichas de propaganda, botones, etc. IMPRESCINDIBLE EXAMINAR. **BC+ a EBC-.**

1132 **650,-**
Lote 70 monedas. S. XIX y XX. VARIOS PAÍSES DE TODO EL MUNDO. 1.800 aprox grs. AR. Interesante colección de monedas tamaño tipo duro. Países como: Bhutan (Varias repetidas), Egipto, Israel, Italia, México, Portugal, etc. IMPRESCINDIBLE EXAMINAR. **MBC a PROOF.**

1133 **300,-**

Lote 78 monedas. S. XIX y XX. AR. Colección de monedas de tamaño pequeño a medio duro. Países como: Alemania, Estados Unidos, Lituania, Suiza. Incluye también set Olimpiada Moscow '80 con 3 monedas 5(2), 10 Rublos 1978 en estuche original con certificado. A EXAMINAR. **MBC a SC.**

1134 **100,-**

Lote 82 monedas. EIRE, GIBRALTAR, GRAN BRETAÑA, GUERNSEY, HONG KONG, JAMAICA, SANTA HELENA, SAMOA Y SÍSIFO, TRISTAN DA CUNHA. AE, Br, CuNi. Diferentes valores y módulos. Incluye conmemorativas de diferentes países. En álbum. **BC+ a SC.**

1135 **500,-**

Lote 165 monedas. S. XIX y XX. VARIOS PAÍSES DE TODO EL MUNDO. 1.400 aprox grs. AR. Interesante colección de monedas de tamaño pequeño a medio duro. Países como: Austria, Brasil, España, Finlandia, Israel, Rusia, etc. IMPRESCINDIBLE EXAMINAR. **MBC a PROOF.**

1136 **LIBRE**

Lote centenares de monedas. Siglo XX. VARIOS PAÍSES. Lote pesado, gastos de envío superiores a lo habitual. IMPRESCINDIBLE EXAMINAR. **RC a SC.**

BILLETES ESPAÑOLES

BILLETES ESPAÑOLES

1137 **100,-**

47 Pesos fuertes. 6 Febrero 1836. CARLOS V PRETENDIENTE. RENTAS PERPETUAS. Billeto sin cupones. Ed-20. **SC-.**

1138 **200,-**

Lote 6 Billetes 50, 100, 200 (3) y 500 Pesetas. BANCO DE VALLS. Todos con matriz izquierda. Sin firmas ni texto. Algunos con roturas en margen). FR y JA-No Cat. **EBC a SC.**

1139 **600,-**

50 Pesetas. 25 Noviembre 1899. Quevedo. Serie A. (Levisimas roturitas en margen). ESCASO. Ed-307. **MBC+.**

1140 **750,-**

100 Pesetas. 1 Mayo 1900. Quevedo. Serie A. (Levisimas roturitas en margen). RARO. Ed-308. **MBC+.**

1141 **50,-**

Lote 2 billetes 50 Pesetas. 24 de Septiembre 1906. Serie B y C. Sello en seco GOBIERNO PROVISIONAL. (Serie C, agujero). Ed-337. **MBC a MBC+.**

1142 **60,-**

50 Pesetas. 15 Julio 1907. Catedral de Burgos. (Arrugas). Ed-319. **(EBC-).**

1143 **100,-**

100 Pesetas. 15 julio 1907. Catedral de Sevilla. (Arruguitas). Ed-320. **EBC.**

1144 **30,-**

100 Pesetas. 15 Julio 1907. Catedral de Sevilla. (Leves roturas en margen). Ed-320. **MBC.**

1145 **1.000,-**

500 Pesetas. 28 Enero 1907. (Pequeñas arruguitas, Leves faltas de papel y manchita de óxido en margen superior). MUY ESCASO. Ed-316. **EBC-.**

1146 **50,-**

Lote 2 billetes 25 Pesetas. 12 Octubre 1926. San Francisco Xavier. Sin serie. (Los dos con manchita de óxido y con puntos de aguja). Ed-325. **MBC+.**

1147 **60,-**

25 Pesetas. 12 Octubre 1926. San Francisco Xavier. Serie B. (Leves arrugas). Ed-325a. **EBC.**

1148 **100,-**

25 Pesetas. 15 Agosto 1928. Calderón de la Barca. Sin Serie. (Levisimas arruguitas). Ed-328. **SC.**

1149 **150,-**

50 Pesetas. 17 Mayo 1927. Alfonso XIII. Ed-326. **EBC+.**

1150 **400,-**

Lote 2 billetes 50 Pesetas. 17 mayo 1927. Alfonso XIII. Sello en seco GOBIERNO PROVISIONAL DE LA REPÚBLICA. (Leves arruguitas). MUY RAROS EN ESTA CONSERVACIÓN. Ed-339. **SC.**

1151 **100,-**

50 Pesetas. 15 Agosto 1928. Velázquez. Sin Serie. (Levisimas arruguitas). Ed-329. **SC.**

1152 **100,-**

Lote 2 billetes 50 Pesetas. 15 Agosto 1928. Velázquez. Sin Serie. (Alguna esquina levisimamente redondeada). Ed-329. **SC.**

1153 **50,-**

Lote 25 billetes 50 Pesetas. 15 Agosto 1928. Velázquez. Serie E. Correlativos en dos series. Ed-354. **SC.**

1154	100,-	1167	80,-
Lote 50 billetes 50 Pesetas. 15 Agosto 1928. Velázquez. Serie E. Todos correlativos. Ed-354. SC.		Lote 8 billetes 1.000 Pesetas. 1 Julio 1925. Carlos I. Ed-351. MBC a MBC+.	
1155	200,-	1168	70,-
Lote 2 billetes 100 Pesetas. 1 Julio 1925. Felipe II. Sin Serie. Pareja correlativa. (Leves arruguitas y leves manchitas en margen). RAROS ASÍ. ED-323. SC.		Lote 2 billetes 1.000 Pesetas. 15 Agosto 1928. San Fernando. (Uno leves arruguitas). Ed-357. SC.	
1156	75,-	1169	100,-
Lote 13 billetes 100 Pesetas. 1 Julio 1925. Felipe II. Serie F. Una pareja y dos tríos correlativos. Ed-350. SC.		Lote 5 billetes 1.000 Pesetas. 15 Agosto 1928. San Fernando. Todos correlativos. (Mancha y arruguita en la parte superior derecha, varias esquinas ligramente redondeadas). Ed-357. (SC).	
1157	80,-	1170	200,-
500 Pesetas. 24 Julio 1927. Isabel "la Católica". Ed-327. SC-.		Lote 10 billetes 1.000 Pesetas. 15 Agosto 1928. San Fernando. Todos correlativos. (Mancha y arruguita en la parte superior derecha, varias esquinas ligeramente redondeadas). Ed-357. (SC).	
1158	100,-	1172	175,-
500 Pesetas. 15 Agosto 1928. Cardenal Cisneros. Precintado y garantizado por PMG (nº 77a63E1906012030G) como 63 Choice Uncirculated EPQ. Ed-356. SC.		Lote 107 billetes 1 Peseta. Emisión 1937. Serie B. Correlativos en dos series diferentes de 77 y 30 billetes. Ed-392. SC.	
1159	70,-	1173	250,-
Lote 2 billetes 500 Pesetas. 15 Agosto 1928. Cardenal Cisneros. Pareja correlativa. (Levisimas arruguitas en margen). Ed-356. SC.		Lote 100 billetes 2 Pesetas. Emisión 1938. Serie A. Todos correlativos. En Fajo no oficial. (Alguno con arruguitas, la inmensa mayoría SC). Ed-393. SC- y SC.	
1161	100,-	1174	150,-
Lote 3 billetes 500 Pesetas. 15 Agosto 1928. Cardenal Cisneros. Trío correlativo. (Uno levisimas manchitas de impresión en margen). Ed-356. SC.		Lote 100 billetes 5 Pesetas. Emisión 1935. Serie G. Todos correlativos. En fajo original Bradbury Wilkinson & Co. Ed-363a. SC.	
1162	75,-	1175	50,-
Lote 3 billetes 500 Pesetas. 15 Agosto 1928. Cardenal Cisneros. (Leves arruguitas). Ed-356. SC.		Lote 30 billetes 5 Pesetas. Emisión 1935. Serie G. Dos parejas y veintitres billetes correlativos. (Leves ondulaciones). Ed-363a. SC.	
1163	200,-	1176	75,-
Lote 5 billetes 500 Pesetas. 15 Agosto 1928. Cardenal Cisneros. Numeraciones no correlativas. (Leves ondulaciones). Ed-356. SC.		Lote 2 billetes 25 Pesetas. 25 Abril 1931. Vicente Lopez. Pareja correlativa. Ed-358. SC.	
1164	100,-	1177	60,-
1.000 Pesetas. 1 Julio 1925. Carlos I. Billete con la fecha rectificada a "1945" para intentar poner en circulación fraudulentamente en 1948. Intervenido Judicialmente, se adjunta Acta de la Intervención con el billete. (Roturas y pliegues). MUY INTERESANTE. Ed-351. MBC-.		Lote 2 billetes 25 Pesetas. 25 Abril 1931. Vicente Lopez. Pareja correlativa. (Levisima arruguita). Ed-358. SC.	
1165	200,-	1178	275,-
1.000 Pesetas. 1 Julio 1925. Carlos I. (Leves arruguitas). ESCASO EN ESTA CALIDAD. Ed-351. SC-.		25 Pesetas. 31 Agosto 1936. Sorolla. Serie A. Precintado y garantizado por PCGS (nº 686754.66/37561010) como GEM UNC 66 OPQ. Ed-367a,. SC.	
1166	120,-	1179	175,-
1.000 Pesetas. 1 Julio 1925. Carlos I. Ed-324. EBC+.		25 Pesetas. 31 Agosto 1936. Sorolla. Serie A. Ed-367a. SC.	

1180 **150,-**

25 Pesetas. 31 Agosto 1936. Sorolla. Serie A. (Leves arruguitas en alguna esquina). Sin circular, con todo el apresto original. Ed-367a. (SC-).

1181 **120,-**

Lote 2 billetes 50 Pesetas. 25 Abril 1931. Rosales. Pareja correlativa. Ed-359. **SC.**

1182 **60,-**

Lote 2 billetes 50 Pesetas. 22 Julio 1935. Ramón y Cajal. Sin serie, pareja correlativa. (Leve arruga). Ed-366. **SC.**

1183 **40,-**

Lote 2 billetes 50 Pesetas. 22 Julio 1935. Ramón y Cajal. Sin Serie, pareja correlativa. (Uno con leves arruguitas). Ed-366. **SC.**

1184 **200,-**

50 Pesetas. 22 Julio 1935. Santiago Ramón y Cajal. Serie A. Precintado y garantizado por PMG (nº 88b65E1906012011G) como GEM UNCIRCULATED 65 EPQ. Excelente calidad. Ed-360a; Pick-88b. **SC.**

1185 **75,-**

100 Pesetas. 25 Abril 1931. Fernández de Córdoba. Precintado y garantizado por PMG (nº 8364E1908048013G) como Choice Uncirculated 64 EPQ. Ed-360. **SC.**

1186 **70,-**

Lote 3 billetes 100 Pesetas. 25 Abril 1931. Fernández de Córdoba. Trío correlativo. Ed-360. **SC.**

1187 **75,-**

Lote 5 billetes 100 Pesetas. 25 Abril 1931. Fernández de Córdoba. Todos correlativos. Ed-360. **SC.**

1192 **150,-**

Lote 10 billetes 100 Pesetas. 25 Abril 1931. Fernández de Córdoba. Todos correlativos. Ed-360. **SC.**

1197 **100,-**

500 Pesetas. 25 Abril 1931. Elcano. Precintado y garantizado por PMG (nº 8466E1908048015G) como GEM UNCIRCULATED 66 EPQ. Ed-361. **SC.**

1198 **100,-**

Lote 2 billetes 500 Pesetas. 25 Abril 1931. Elcano. Pareja correlativa. Ed-361. **SC.**

1199 **150,-**

Lote 5 billetes 500 Pesetas. 25 Abril 1931. Elcano. Incluye dos pareja correlativa. (leves arruguitas en margen). Ed-361. **SC.**

1200 **100,-**

Lote 15 billetes 500 Pesetas. 25 Abril 1931. Elcano. Todos correlativos. Apresto original. (Manchas difusas en los márgenes, levisimas arruguitas en margenes). Ed-361. (SC-).

1201 **500,-**

500 Pesetas. 7 Enero 1935. Hernán Cortés. Precintado y garantizado por PCGS (nº 699777.66/37561034) como Gem UNC 66 OPQ. Ed-365. **SC.**

1202 **200,-**

500 Pesetas. 7 Enero 1935. Hernán Cortés. (Leves manchas en la parte inferior, una esquina muy ligeramente redondeada). Ed-365. (SC).

1203 **150,-**

500 Pesetas. 7 Enero 1935. Hernán Cortés. Sin pliegue. (Manchas de humedad y rotura en el margen derecho). Ed-365. (EBC).

1204 **600,-**

1.000 Pesetas. 25 Abril 1931. Zorrilla. Precinta y garantizado por PMG (nº 84Aa6401908048009G) como 64 Choice Uncirculated. Ed-362. **SC.**

GUERRA CIVIL

1205 **75,-**

50 Céntimos. 1937. CONSEJO DE ASTURIAS Y LEÓN. Ed-396. EBC.

1206 **150,-**

Serie 5 billetes 25, 40, 50 Céntimos, 1 y 2 Pesetas. 1937. CONSEJO DE ASTURIAS Y LEÓN. Ed-394/398. **SC.**

1207 **70,-**

Lote 2 billetes 5 Pesetas. 30 Agosto 1936. EL BANCO DE ESPAÑA. BILBAO. Pareja correlativa. Antefirmas: Banco de Vizcaya. Ed-368Aa. **EBC.**

1208 **150,-**

Lote 4 billetes 5 Pesetas. 30 Agosto 1936. EL BANCO DE ESPAÑA. BILBAO. Todos correlativos. Antefirmas: Banco de Vizcaya. Ed-368Aa. **EBC+.**

1209 **120,-**

Serie 5 billetes 5 (2), 25, 50 y 100 Pesetas. 30 Agosto 1936. EL BANCO DE ESPAÑA. BILBAO. Diferentes antefirmas. A EXAMINAR. Ed-368c, 368Aa, 369f, 370g, 371g. **EBC-.**

1210 **75,-**

Serie 5 billetes 5 (2), 25, 50 y 100 Pesetas. 30 Agosto 1936. EL BANCO DE ESPAÑA. BILBAO. Diferentes antefirmas. A EXAMINAR. Ed-368f, 368Af, 369a, 370g, 371f. **MBC- a EBC-.**

1211	40,-
Lote 5 billetes 5 (3), 10 y 50 Pesetas. 1936 y 1937. BANCO DE ESPAÑA. BILBAO. Diferentes antefirmas. (Alguno con restauraciones con adhesivo). A EXAMINAR. Ed-368Aa, Ab, f, 370k, 387a. MBC- a MBC.	
1212	50,-
Lote 8 billetes 5 (2), 10 (4) y 25 Pesetas (2). 1937. BANCO DE ESPAÑA. BILBAO. Antefirmas: Banco central, Banco de Vizcaya, Caja de Ahorros y Monte Piedad Municipal de Bilbao y Banco del Comercio . MBC+ a EBC.	
1213	300,-
500 Pesetas. 1 Enero 1937. EL BANCO DE ESPAÑA. BILBAO. Antefirma: Caja de Ahorros y Monte de Piedad Municipal de Bilbao. Con Matriz. (Arrugas en matriz izquierda). Ed-NE26h. SC- .	
1214	150,-
Lote 2 billetes 10 Pesetas. 1936. EL BANCO DE ESPAÑA. GIJÓN. Pareja correlativa. (Arruguitas, doblez en esquina). Ed-381. SC- .	
1215	70,-
Serie 5 billetes 5, 10, 25, 50 y 100 Pesetas. 1936. EL BANCO DE ESPAÑA. GIJÓN. A EXAMINAR. Ed-380/384. MBC a MBC+.	
1216	125,-
Lote 14 billetes 25 Céntimos a 100 Pesetas. 1936 y 1937. BANCO DE ESPAÑA. BILBAO y GIJÓN, CO)NSEJO DE ASTURIAS y LEÓN. 'BILBAO: 5, 10 y 25 Pesetas 1 Enero 1937; GIJÓN: 25 (2), 50 y 100 Pesetas (4) 1936; ASTURIAS y LEÓN: 25, 40 Céntimos, 1 y 2 Pesetas . A EXAMINAR. MBC a SC.	
ESTADO ESPAÑOL	
1217	50,-
1 Peseta. 12 Octubre 1937. Serie A. Ed-425. SC.	
1218	50,-
1 Peseta. 12 Octubre 1937. Serie E. Ed-425a. SC.	
1219	30,-
1 Peseta. 28 Febrero 1938. Serie D. Ed-427a. SC.	
1220	100,-
Lote 3 billetes 1 Peseta. 28 Febrero 1938. Serie D. Trío correlativo. Ed-427a. SC.	
1221	150,-
Lote 5 billetes 1 Peseta. 28 Febrero 1938. Serie D. Todos correlativos. Ed-427a. SC.	

1222	40,-
Lote 2 billetes 1 Peseta. 30 Abril 1938. Serie A, pareja correlativa. (Impresión algo desplazada, uno con leve manchita en esquina). Ed-428. SC.	
1223	60,-
Lote 2 billetes 1 Peseta. 30 Abril 1938. Serie N, pareja correlativa. (Uno con leve manchita en reverso). Ed-428b. SC.	
1224	40,-
1 Peseta. 1 Junio 1940. Hernán Cortés. Serie A. (Manchita en esquina). Ed-441a. SC.	
1225	80,-
Lote 2 billetes 1 Peseta. 1 Junio 1940. Hernán Cortés. Serie C, pareja correlativa. (Uno con leve arruguita). Ed-441a. SC- y SC.	
1226	25,-
Lote 2 billetes 1 Peseta. 21 Mayo 1943. Fernando "El Católico". Sin serie y Serie A. (Uno con leve arruguita en esquina). Ed-447, 47a. EBC+ a SC.	
1227	40,-
Lote 6 billetes 1 Peseta. 21 Mayo 1943. Fernando "El Católico". Serie D pareja correlativa y SerieE, dos parejas correlativas. Ed-447a. SC.	
1228	100,-
Lote 20 billetes 1 Peseta. 21 Mayo 1943. Fernando "El Católico". Serie K. Todos correlativos. Ed-447a. SC.	
1229	75,-
Lote 15 billetes 1 Peseta. 21 Mayo 1943. Fernando El Católico. Sin Serie, Serie A, D, E, G, I, L. MBC+ a SC.	
1230	30,-
Lote 2 billetes 1 Peseta. 15 Junio 1945. Isabel "La Católica". Sin serie y Serie A. Ed-448, 448a. EBC a SC.	
1231	6,-
Lote 2 billetes 1 Peseta. 15 Junio 1945. Isabel "La Católica". Serie C. Pareja correlativa. Ed-448a. SC.	
1232	50,-
Lote 6 billetes 1 Peseta. 15 Junio 1945. Isabel "La Católica" Serie A pareja correlativa y Serie C (4). Ed-448a. EBC a SC.	
1233	75,-
Lote 13 billetes 1 Peseta. Isabel "La Católica". Series: D, E, F, G, H, I, L. Ed-448a. EBC a SC.	

1234	100,-	1246	50,-
Lote 14 billetes 1 Peseta. 15 Junio 1945. Isabel "La Católica". Serie A pareja correlativa, Serie D dos parejas correlativas, Serie E pareja correlativa, Serie F pareja correlativa, Serie J dos parejas correlativas. Ed-448a. SC .		5 Pesetas. 12 Abril 1947. Séneca. Sin Serie. Ed-454. SC -.	
1235	40,-	1247	50,-
Lote 18 billetes 1 Peseta. 22 Julio 1953. Marqués de Santa Cruz. Series A, C, H, P, Q y W. 6 Tríos correlativos. Ed-465a. SC .		Lote 2 billetes 5 Pesetas. 12 Abril 1947. Séneca, Sin Serie y Serie A. (Uno con esquinas algo tocadas). Ed-454, 454a. EBC y SC .	
1236	50,-	1248	50,-
Lote 2 billetes 2 Pesetas. 30 Abril 1938. Catedral de Burgos. Serie L y N. Ed-429a. SC .		Lote 4 billetes 5 Pesetas. 16 Agosto 1951. Balmes. Sin Serie. Dos parejas correlativas. A EXAMINAR. Ed-459. SC .	
1237	350,-	1249	600,-
Lote 2 billetes 5 Pesetas. 18 Julio 1937. Portabella. Sin Serie. Pareja correlativa. (Leve arruguita en margen inferior, una esquina algo redondeada). Ed-424. SC .		10 Pesetas. 21 Noviembre 1936. (Levísimas roturas en margen). Ed-418. (MBC) .	
1238	75,-	1250	50,-
5 Pesetas. 18 Julio 1937. Portabella. Sin Serie. (Doble en lado derecho, leve arruguita en margen). Ed-424. EBC+ .		25 Pesetas. 21 Noviembre 1936. Serie Q. (Leve roturas de papel en margen derecho y leves manchitas del tiempo). Ed-419a. EBC+ .	
1239	60,-	1251	90,-
5 Pesetas. 18 Julio 1937. Portabella. Serie B. (Leves arruguitas y leves manchitas en margen). Ed-424a. EBC -.		25 Pesetas. 20 Mayo 1938. Giralda de Sevilla. Serie B. Ed-430a. SC -.	
1240	60,-	1252	100,-
5 Pesetas. 4 Septiembre 1940. Alcázar de Segovia. Serie D. Ed-443a. SC .		25 Pesetas. 20 Mayo 1938. Giralda de Sevilla. Serie C. Ed-430a. SC .	
1241	40,-	1253	200,-
Lote 3 billetes 5 Pesetas. 4 Septiembre 1940. Alcázar de Segovia. Serie J y H(2). Ed-443a. MBC+ a EBC -.		25 Pesetas. 9 Enero 1940. Herrera. Serie A. Ed-436. SC .	
1242	50,-	1254	160,-
5 Pesetas. 13 Febrero 1943. Isabel "La Católica". Sin Serie. Ed-446. EBC+ .		25 Pesetas. 9 Enero 1940. Herrera. Serie A. (Arruga en esquina, algo tonalizado en márgenes). Ed-436. SC .	
1243	80,-	1255	60,-
Lote 4 billetes 5 Pesetas. 15 Junio 1945. Capitulaciones de Santa Fe. Sin Serie. Todos correlativos. Ed-449. SC .		Lote 2 billetes 25 Pesetas. 19 Febrero 1946. Flórez Estrada. Serie A. Pareja correlativa. (Leve arruga en esquina). Ed-450a. SC .	
1244	75,-	1256	30,-
Lote 10 billetes 5 Pesetas. 15 Junio 1945. Capitulaciones de Santa Fe. Series B, G(4), H(4) y K. MBC+ a SC .		25 Pesetas. 19 Febrero 1946. Flórez Estrada. Serie G. Ed-450a. SC .	
1245	50,-	1257	500,-
Lote 2 billetes 5 Pesetas. 15 Junio 1945. Capitulaciones de Santa Fe. Serie H. Pareja correlativa. Ed-449a. SC .		Lote 7 billetes 50 Pesetas. 21 Noviembre 1936. Serie Q. Todos correlativos. Ed-420a. EBC+ .	
		1258	75,-
		50 Pesetas. 20 Mayo 1938. Castillo de Olite. Serie D. Ed-431a. EBC+ .	
		1259	75,-
		50 Pesetas. 9 Enero 1940. Menéndez Pelayo. Serie B. Ed-437a. EBC+ .	

1260	50,-	1272	40,-
50 Pesetas. 9 Enero 1940. Menéndez Pelayo. Serie C. (Algunas esquinas redondeadas). Ed-437a. EBC+.		100 Pesetas. 20 Mayo 1938. Casa del Cordón. Serie G. Ed-432a. EBC.	
1261	50,-	1273	450,-
Lote 2 billetes 50 Pesetas. 31 Diciembre 1951. Rusiñol. Serie A. Pareja correlativa. Ed-462a. SC.		100 Pesetas. 9 Enero 1940. Colón. Serie A. Precintados y garantizados por PMG (nº 118a66E1908288006G) como 66 EPQ GEM UNCIRCULATED. Ed-438. SC.	
1262	90,-	1274	100,-
Lote 4 billetes 50 Pesetas. 31 Diciembre 1951. Rusiñol. Serie B. Dos parejas correlativas. (Levisima arruguita en margen). Ed-462a. SC.		100 Pesetas. 9 Enero 1940. Colón. Serie A. (Papel algo raspado en pequeña parte de margen inferior). Ed-438a. SC.	
1263	125,-	1275	120,-
Lote 5 billetes 50 Pesetas. 31 Diciembre 1951. Rusiñol. Serie B. Todos correlativos. (Leves arruguitas en margen). Ed-462a. SC.		Lote 2 billetes 100 Pesetas. 9 Enero 1940. Colón. Serie C. Pareja correlativa. Ed-438a. SC.	
1264	170,-	1276	100,-
Lote 8 billetes 50 Pesetas. 31 Diciembre 1951. Rusiñol. Serie B. Cuatro parejas correlativas. (Levisima arruguita en margen). Ed-462a. SC.		Lote 2 billetes 100 Pesetas. 9 Enero 1940. Colón. Serie E. Ed-438a. SC.	
1265	90,-	1277	120,-
Lote 4 billetes 50 Pesetas. 32 Diciembre 1951. Rusiñol. Serie C. Todos correlativos. (Leve arruguita en margen). Ed-462a. SC.		Lote 2 billetes 100 Pesetas. 9 Enero 1940. Colón. Serie H. Pareja correlativa. Ed-438a. SC.	
1266	140,-	1278	200,-
Lote 6 billetes 50 Pesetas. 31 Diciembre 1951. Rusiñol. Serie C. Todos correlativos. (Leve arruguita en margen, uno levisima manchita). Ed-462a. SC.		Lote 4 billetes 100 Pesetas. 9 Enero 1940. Colón. Serie E, F, G y H. Ed-438a. SC.	
1267	50,-	1279	170,-
100 Pesetas. 21 Noviembre 1936. Catedral de Burgos. Serie D. (Esquinas algo redondeadas). Ed-421a. SC-.		Lote 3 billetes 100 Pesetas. 19 Febrero 1946. Goya. Sin Serie. Trío correlativo. (Arruguita en margen). Ed-451. SC.	
1268	60,-	1280	170,-
100 Pesetas. 21 Noviembre 1936. Catedral de Burgos. Serie G. (Esquina algo tocada). Ed-421a. SC.		Lote 3 billetes 100 Pesetas. 19 Febrero 1946. Goya. Sin Serie. Trío correlativo. (Arruguita en margen). Ed-451. SC.	
1269	150,-	1281	180,-
Lote 2 billetes 100 Pesetas. 21 Noviembre 1936. Catedral de Burgos. Serie X. Pareja correlativa. (Levisima arruga). Ed-421a. SC.		Lote 3 billetes 100 Pesetas. 19 Febrero 1946. Goya. Sin Serie. Trío correlativo. (Leve arruguita en margen, uno, leve manchita). Ed-451. SC.	
1270	40,-	1282	300,-
100 Pesetas. 20 Mayo 1938. Casa del Cordón. Serie A. Ed-432. SC-.		Lote 6 billetes 100 Pesetas. 19 Febrero 1946. Goya. Sin Serie. Todos correlativos. (Levisima arruguita en margen). Ed-451. SC.	
1271	120,-	1283	80,-
Lote 3 billetes 100 Pesetas. 20 Mayo 1938. Casa del Cordón. Serie A. Trío correlativo. Ed-432. EBC+.		100 Pesetas. 19 Febrero 1946. Goya. Sin Serie. Ed-451a. SC.	
		1284	140,-
		Lote 2 billetes 100 Pesetas. 19 Febrero 1946. Goya. Sin Serie. Pareja correlativa. Ed-451. SC.	

1285	120,-	1296	20,-
Lote 2 billetes 100 Pesetas. 19 Febrero 1946. Goya. Sin Serie. Pareja correlativa. (Arruga en margen). Ed-451. SC.		Lote 4 billetes 100 Pesetas. 7 Abril 1953. Romero de Torres. Serie 1Q y 3B. Parejas correlativas. Ed-464c. SC.	
1286	110,-	1297	90,-
Lote 2 billetes 100 Pesetas. 19 Febrero 1946. Goya. Sin Serie. Pareja correlativa. (Arruga en margen, uno levisimo resto de adhesivo). Ed-451. SC.		Lote 36 billetes 100 Pesetas. 7 Abril 1953. Romero de Torres. Serie C a 3T. (Alguno arruguitas). A EXAMINAR. Ed-464b, 464c. SC.	
1287	300,-	1298	90,-
Lote 9 billetes 100 Pesetas. 19 Febrero 1946. Goya. Serie A. Todos correlativos. (Levisimas arruguitas, uno de los billetes SC-). Ed-451a. SC.		Lote 28 billetes 100 Pesetas. 7 Abril 1953. Romero de Torres. Serie 1H a 3U. Todos correlativos en diferentes parejas, tríos o series. (Alguno leves arruguitas). A EXAMINAR. Ed-464c. SC.	
1288	60,-	1299	250,-
100 Pesetas. 19 Febrero 1946. Goya. Serie B. (Manchitas y arruguitas). Ed-451b. SC.		Lote 8 billetes 100 Pesetas. 2 Mayo 1948. Bayeu. Serie C, E, F, G, I. (Cinco arruguitas). A EXAMINAR. Ed-456a. SC- a SC.	
1289	350,-	1300	30,-
100 Pesetas. 2 Mayo 1948. Bayeu. Sin Serie. Precintados y garantizados por PMG (nº 137a65E1908288005G) como 65 EPQ GEM UNCIRCULATED. Ed-456. SC.		Lote 4 billetes 100 Pesetas. 19 Noviembre 1965. Becquer. Sin Serie. (Alguno con leve aruguita). Ed-470. SC- a SC.	
1290	700,-	1301	50,-
Lote 2 billetes 100 Pesetas. 2 Mayo 1948. Bayeu. Sin Serie. Pareja correlativa. Precintados y garantizados por PMG (nº 137a65E1908288003G y 137a65E1908288004G) como 65 EPQ GEM UNCIRCULATED. Ed-456. SC.		Lote 4 billetes 100 Pesetas. 19 Noviembre 1965. Bécquer. Sin Serie, pareja correlativa y Serie A pareja correlativa. Ed-470, 470a. SC.	
1291	200,-	1302	20,-
Lote 4 billetes 100 Pesetas. 2 Mayo 1948. Bayeu. Sin Serie. Todos correlativas. (Leves arruguitas, dos leve punto de suciedad). Ed-456. SC.		Lote 4 billetes 100 Pesetas. 17 Noviembre 1970. Falla. Sin Serie. Parejas correlativas. Ed-472. SC.	
1292	90,-	1303	75,-
Lote 2 billetes 100 Pesetas. 2 Mayo 1948. Bayeu. Serie D. Pareja correlativa. Ed-456a. SC.		Lote 5 billetes 100 Pesetas. 17 Septiembre 1970. Manuel de Falla, Sin serie pareja correlativa y numeración especial 9A (3) incluye una pareja correlativa. Ed-472, 472d. SC.	
1293	120,-	1304	35,-
Lote 2 billetes 100 Pesetas. 2 Mayo 1948. Bayeu. Serie F. Pareja correlativa. (Leves arruguitas). Ed-456a. SC.		500 Pesetas. 21 Noviembre 1936. Catedral de Salamanca. Serie A. (Roturas). Ed-422. MBC-.	
1294	400,-	1305	250,-
Lote 2 billetes 100 Pesetas. 2 Mayo 1948. Bayeu. Serie H. Pareja correlativa. Precintados y garantizados por PMG (nº 137a66E1908288001G y 137a66E1908288002G) como 66 EPQ GEM UNCIRCULATED. Ed-456a. SC.		500 Pesetas. 20 Mayo 1938. Catedral de Santiago. (Pequeñas arruguitas). Ed-433. EBC.	
1295	340,-	1306	100,-
Lote 8 billetes 100 Pesetas. 2 Mayo 1948. Bayeu. Serie H. Todos correlativos. A EXAMINAR. Ed-456a. SC.		Prueba del anverso 500 Pesetas. 9 Enero 1940. Juan de Austria. Sin numeración y sin firma del cajero con parte de los colores diferentes. Ed-439Pa y LB-249pa. SC.	
		1307	100,-
		Prueba del anverso 500 Pesetas. 9 Enero 1940. Juan de Austria. Sin numeración y sin firma del cajero con parte de los colores diferentes (diferente posición de los colores que el lote anterior). Ed-439Pa y LB-249pa. SC.	

1308	100,-	1320	180,-
Prueba del anverso 500 Pesetas. 9 Enero 1940. Juan de Austria. Sin numeración y sin firma del cajero con parte de los colores diferentes (diferente posición de los colores que el lote anterior). (Levisima manchita). Ed-439Pa y LB-249pa. EBC .		Lote 2 billetes 500 Pesetas. 15 Noviembre 1951. Benlliure. Serie A. Pareja correlativa. (Levisima arruguita en margen). Ed-460a. SC .	
1309	2.000,-	1321	350,-
500 Pesetas. 9 Enero 1940. Juan de Austria. Precintados y garantizados por PMG (nº 119a64E1908288007G) como 64 EPQ CHOICE UNCIRCULATED. Excepcional calidad, la más alta calificación otorgada por PMG para este billete. RARÍSIMO ASÍ, solo dos billetes existentes con esta calidad en los archivos de PMG. Ed-439. SC .		Lote 4 billetes 500 Pesetas. 15 Noviembre 1951. Benlliure. Serie A. Todos correlativos. Ed-460a. SC .	
1310	300,-	1322	120,-
500 Pesetas. 9 Enero 1940. Juan de Austria. Arruguita en margen superior. Ed-439. EBC+ .		500 Pesetas. 15 Noviembre 1951. Benlliure. Serie B. Ed-460a. SC .	
1311	150,-	1323	200,-
500 Pesetas. 9 Enero 1940. Juan de Austria. Ed-439. MBC+ .		Lote 2 billetes 500 Pesetas. 15 Noviembre 1951. Benlliure. Serie B. Pareja correlativa. Ed-460a. SC .	
1312	100,-	1324	120,-
500 Pesetas. 19 Febrero 1946. Francisco de Vitoria. (Leves arrugas en margen superior). Apresto original. Ed-452. MBC+ .		500 Pesetas. 15 Noviembre 1951. Benlliure. Serie C. Ed-460a. SC .	
1313	75,-	1325	250,-
500 Pesetas. 19 Febrero 1946. Francisco de Vitoria. (Leves roturas). Ed-452. MBC- .		Lote 3 billetes 500 Pesetas. 15 Noviembre 1951. Benlliure. Serie A, B y C. (Leves arruguitas). A EXAMINAR. Ed-460a. SC .	
1314	150,-	1326	400,-
500 Pesetas. 15 Noviembre 1951. Benlliure. Sin Serie. Ed-460. SC .		Lote 5 billetes 500 Pesetas. 15 Noviembre 1951. Benlliure. Serie C. Todos correlativos. (Tres levísimo punto de óxido). Ed-460a. SC .	
1315	120,-	1327	300,-
500 Pesetas. 15 Noviembre 1951. Benlliure. Sin Serie. (Leve arruguita). Ed-460. SC .		Lote 5 billetes 500 Pesetas. 15 Noviembre 1951. Benlliure. Serie C. (Leves arruguitas). A EXAMINAR. Ed-460a. SC- a SC .	
1316	300,-	1328	40,-
Lote 2 billetes 500 Pesetas. 15 Noviembre 1951. Benlliure. Sin serie. Pareja correlativa. Ed-460. SC .		500 Pesetas. 22 Julio 1954. Zuloaga. Serie F. Ed-468b. SC .	
1317	400,-	1329	50,-
Lote 3 billetes 500 Pesetas. 15 Noviembre 1951. Benlliure. Sin Serie. Trio correlativo. Ed-460. SC .		Lote 2 billetes 500 Pesetas. 23 Julio 1971. Verdaguer. Sin Serie. Pareja correlativa. Ed-473. SC .	
1318	150,-	1330	25,-
Lote 3 billetes 500 Pesetas. 15 Noviembre 1951. Benlliure. Sin Serie. A EXAMINAR. Ed-460. EBC- a SC- .		Lote 4 billetes 500 Pesetas. 23 Julio 1971. Verdaguer. Series A, P, S y T. (Leves arruguitas en margenes). Ed-473a. SC- .	
1319	120,-	1331	120,-
500 Pesetas. 15 Noviembre 1951. Benlliure. Serie A. Ed-460a. SC .		1.000 Pesetas. 21 Noviembre 1936. Alcázar de Toledo. Serie A. (Arruguitas, Manchas de humedad en lado derecho, doblez en esquina). Ed-423. (EBC-) .	
		1332	120,-
		1.000 Pesetas. 20 Mayo 1938. Defensa del Pulpito de San Agustín. (Levisima roturita en pliegue inferior). Ed-434. MBC+ .	

1333	200,-	1346	40,-
1.000 Pesetas. 9 Enero 1940. Murillo. (Leves arruguitas de impresión). Ed-440. EBC.		1.000 Pesetas. 29 Noviembre 1957. Reyes Católicos. Serie 1F. (Leves arruguitas). Ed-469b. SC.	
1334	200,-	1347	40,-
1.000 Pesetas. 21 Octubre 1940. Carlos I. (Levisimas arruguitas en margen). Apresto original. Ed-445. EBC-.		Lote 4 billetes 1.000 Pesetas. 29 Noviembre 1957. Reyes Católicos. Series I, 1P, 1U y 1Y. Ed-469b. SC- a SC.	
1335	70,-	1348	75,-
1.000 Pesetas. 21 Octubre 1940. Carlos I. Numeración: 0001428. (Manchitas y leves roturas). Ed-445. MBC-.		Lote 14 billetes 1.000 Pesetas. 29 Noviembre 1957. Reyes Católicos. Diferentes series. Ed-469b. MBC-a MBC+.	
1336	150,-	1349	40,-
1.000 Pesetas. 19 Febrero 1946. Luis Vives. (Arruguitas, levísimas manchitas, esquinas algo redondeadas). Ed-453. EBC.		1.000 Pesetas. 19 Noviembre 1965. San Isidoro. Serie 1H. (Leves arruguitas). Ed-471b. SC.	
1337	70,-	1350	35,-
1.000 Pesetas. 19 Febrero 1946. Luis Vives. (Algo sucio). Ed-453. MBC+.		Lote 4 billetes 1.000 Pesetas. 19 Noviembre 1965. San Isidoro. Series C, F y 1H (2). (Alguno leve arrugita en margen). Ed-471b. SC.	
1338	70,-	1351	75,-
1.000 Pesetas. 19 Febrero 1946. Luis Vives. (Leves manchitas y alguna leve rotura de papel en margen). Ed-453. MBC-.		Lote 2 billetes 1.000 Pesetas. 17 Septiembre 1971. Echegaray. Sin Serie. Pareja correlativa. Ed-474. SC.	
1339	30,-	JUAN CARLOS I	
1.000 Pesetas. 19 Febrero 1946. Luis Vives. (Roturas y escritura en tinta). Ed-453. BC+.		1352	20,-
1340	75,-	Lote 4 billetes 200 Pesetas. 16 Septiembre 1980. Clarín. Sin Serie. Dos parejas correlativas. Ed-480. SC.	
1.000 Pesetas. 4 Noviembre 1949. Ramón de Santillán. (Levisima arruguita en esquina). Ed-458. EBC+.		1353	50,-
1341	75,-	Lote 5 billetes 200 (2), 500 (2) y 1.000 Pesetas. Rosalia de Castro Serie substitutiva 9A, pareja correlativa, Clarín Serie substitutiva 9A, pareja correlativa y Pérez Galdós Sin serie. Ed-476b, 477, 480b. SC.	
1.000 Pesetas. 31 Diciembre 1951. Sorolla. Sin Serie. Ed-463. EBC+.		1354	90,-
1342	160,-	Lote 2 billetes 2.000 Pesetas. 24 Abril 1992. Celestino Mutis. Serie substitutiva 9A. Pareja correlativa. Ed-482b. SC.	
Lote 4 billetes 1.000 Pesetas. 31 Diciembre 1951. Sorolla. Series A. Todos correlativos. Ed-463a. EBC+.		1355	30,-
1343	150,-	2.000 Pesetas. 1995. Celestino Mutis. Serie substitutiva 9B. Ed-482Ab. EBC.	
1.000 Pesetas. 31 Diciembre 1951. Sorolla. Serie C. (Leves arruguitas y leves manchitas). Ed-463a. SC-.		1356	120,-
1344	90,-	Lote 9 billetes 200 (2), 500 (2), 1.000 (4) y 2.000 Pesetas. 1979 a 1992. Clarín Numeración especial 9A pareja correlativa, Rosalia de Castro Numeración especial 9A pareja correlativa, Hernán Cortés Numeración especial 9A pareja correlativa, Galdós Numeración especial 9A pareja correlativa y Celestino Mutis Numeración especial 9A. SC.	
1.000 Pesetas. 31 Diciembre 1951. Sorolla. Serie C. (Arruguitas). Ed-463a. SC-.			
1345	60,-		
1.000 Pesetas. 31 Diciembre 1951. Sorolla. Serie C. Ed-463a. EBC.			

1357 **120,-**

Lote 3 billetes 5.000 Pesetas. 6 Febrero 1976. Carlos III. Sin Serie (2) y Serie A. (Arruguitas y uno con leve doblez en esquina). Ed-475. **SC.**

1358 **90,-**

Lote 2 billetes 5.000 Pesetas. 6 Febrero 1976. Carlos III. Serie A, pareja correlativa. (Los dos con leves manchitas en margen superior). Ed-475a. **SC.**

1359 **80,-**

Lote 2 billetes 5.000 Pesetas. 6 Febrero 1976. Carlos III. Serie G. Pareja correlativa. (Arruguitas). Ed-475a. **SC.**

1360 **40,-**

5.000 Pesetas. 12 Octubre 1992. Colón. Serie substitutiva 9A. Ed-484b. **SC.**

1361 **70,-**

10.000 Pesetas. 24 Septiembre 1985. Juan Carlos I. Serie substitutiva 9A. (Arruguitas en margen). Ed-481b. **SC.**

1362 **140,-**

Lote 2 billetes 10.000 Pesetas. 24 Septiembre 1985. Juan Carlos I. Serie substitutiva 9A. Pareja correlativa. Ed-481b. **SC.**

1363 **140,-**

Lote 2 billetes 10.000 Pesetas. 12 Octubre 1992. Juan Carlos I. Serie substitutiva 9A. Pareja correlativa. Ed-485b. **SC.**

1364 **140,-**

Lote 2 billetes 10.000 Pesetas. 12 Octubre 1992. Juan Carlos I. Serie substitutiva 9A. Pareja correlativa. Ed-485b. **SC.**

1365 **200,-**

Lote 7 billetes 500, 1.000 (2), 2.000, 5.000 (2) y 10.000 Pesetas. 1979 a 1992. Rosalia de Castro, Pérez Galdós, Hernán Cortés, Juan Ramón Jiménez, Colón y Juan Carlos I. Todos Sin Serie. **SC.**

1366 **120,-**

Lote 8 billetes 200 (4), 500, 1.000, 2.000 y 10.000 Pesetas. 1979 a 1985. Clarín (4 correlativos), Rosalia de Castro, Pérez Galdós, Juan Ramón Jiménez y Juan Carlos I. Todos Sin Serie. **SC.**

1367 **230,-**

Lote 11 billetes 200 a 10.000 Pesetas. Clarín, Rosalia de Castro, Perez Galdós, Juan Ramón Jiménez, Celestino mutis (Los dos diseños), Hernán Cortés, Colón y Juan Carlos I (5.000 Pesetas y 10.000 Pesetas 1985 y 1992). Todos serie A y sin circular. **SC.**

BILLETES DE ULTRAMAR

1368 **60,-**

Lote 15 billetes. 1872 a 1897. Banco Español de La Habana: 5 (2) y 10 (2) Centavos y Banco Español de la Isla de Cuba: 20 Centavos(9, 8 correlativos en bloque sin cortar) 1 y 5 Pesos. A EXAMINAR. **MBC-a SC.**

CONSELL GENERAL DE LES VALLS D'ANDORRA

1369 **150,-**

1 Pesseta. 19 Desembre 1936. CONSELL GENERAL DE LES VALLS D'ANDORRA. Emisión azul. (Leve restauración en el pliegue). Excelente aspecto. Ed-AND2. **(EBC).**

1370 **600,-**

5 Pessetes. 19 Desembre 1936. CONSELL GENERAL DE LES VALLS D' ANDORRA. Emisión azul. (Manchitas del tiempo). RARO. Ed-AND6. **MBC+.**

1371 **2.000,-**

Lote 6 billetes 5 (3) y 10 Pessetes (3). 19 Desembre 1936. CONSELL GENERAL DE LES VALLS D'ANDORRA. 5 Pessetes (3): Emisión azul (2) y emisión marrón y 10 Pessetes (3): Emisión azul (2) y emisión marrón (roturas). IMPRESCINDIBLE EXAMINAR. RAROS. Ed-AND6 (2), AND7, AND8 (2), AND9. **BC a MBC+.**

LOTES Y COLECCIONES DE BILLETES

1372 **40,-**

Lote 2 billetes 1 Peseta. 1938 y 1940. 1 Peseta Abril 1938 Serie A y 1 Peseta 1940 Carabela Seie I. Ed-428, 442a. **SC.**

1373 **50,-**

Lote 2 billetes 50 Pesetas. 50 Pesetas Mayo 1938 Castillo de Olite Serie C y 50 Pesetas 1940 Menedez Pelayo Serie B. Ed-431a, 437a. **MBC+.**

1374 **50,-**

Lote 2 billetes 100 y 500 Pesetas. 1948 y 1951. Bayeu y Benlliure, los dos Sin Serie. Ed-456, 460. **MBC+ y EBC.**

1375 **75,-**

Lote 2 billetes 500 y 1.000 Pesetas. 15 Agosto 1928. Cardenal Cisneros y San Fernando. (Arruguitas). Ed-356, 357. **SC.**

1376 **60,-**

Lote 3 billetes 1 (2) y 2 Pesetas. 30 Abril 1938. 1 Peseta Serie A pareja correlativa y 2 Pesetas Serie M. Ed-428, 429a. **SC.**

- 1377** 60,-
Lote 3 billetes 1 (2) y 5 Pesetas. 1943 y 1945. 1 Peseta Isabel La Católica Serie A. Pareja correlativa y 5 Pesetas Isabel La Católica Serie C. Ed-446a, 448a. **SC**.
- 1378** 75,-
Lote 3 billetes 25 Pesetas. 25 Pesetas 21 Noviembre 1936 Serie S, 25 Pesetas Mayo 1938 Giralda de Sevilla Serie E y 25 Pesetas 1940 Herrera Serie F. Ed-419a, 430a, 436a. **MBC+**.
- 1379** 80,-
Lote 3 billetes 25 (2) y 50 Pesetas. 24 Septiembre 1906 y 15 Julio 1907. Incluye 25 Ptas. 1906 Serie C, 25 Ptas 1907 Alhambra y 50 Ptas. 1906 Sin Serie. A EXAMINAR. Ed-314a, 315, 318. **MBC a EBC-**.
- 1380** 90,-
Lote 3 billetes 1 (2) y 100 Pesetas. Hernán Cortés. Serie B (calidad EBC+), 1 Peseta 1940 Carabela Serie E (calidad SC) y 100 Pesetas Colón Serie C (calidad EBC+). **EBC+ a SC**.
- 1381** 90,-
Lote 3 billetes 25, 50 y 100 Pesetas. 9 Enero 1940. Herrera Serie A, Menendez pelayo Serie B y Colón Serie A. A EXAMINAR. **EBC**.
- 1382** 100,-
Lote 4 billetes 50 (2) y 100 Pesetas (2). 25 Abril 1931. Rosales y Fernández de Córdoba. Ed-359, 360. **SC**.
- 1383** 90,-
Lote 4 billetes 50 (3) y 500 Pesetas. 1940 y 1951. Incluye: 50 Pesetas 1940 Menendez pelayo Serie B EBC-, 2x 50 Pesetas 1951 Rusiñol Serie A pareja correlativa (Arruguitas) SC, 500 Pesetas 1951 Benlliure Sin Serie MBC+. A EXAMINAR. Ed-437a, 460, 462a. **MBC+ a SC**.
- 1384** 60,-
Lote 5 billetes 1 (4) y 5 Pesetas. 1 Peseta Abril 1938 Serie M (2) calidad SC y SC-, 1 Peseta Fernando el Católico Serie A pareja correlativa (calidad SC) y 5 Pesetas Alcázar de Segovia Serie G calidad EBC. **EBC a SC**.
- 1385** 50,-
Lote 5 billetes 25, 50 (3) y 100 Pesetas. 30 junio y 24 Septiembre 1906. 25 Pesetas Serie A; 3x 50 Pesetas Series A, B y C; 100 Pesetas Sin Serie. A EXAMINAR. Ed-313, 314a, 315a. **MBC- a MBC**.
- 1386** 90,-
Lote 6 billetes 2 (2) y 5 Pesetas (4). 1938, 1947 y 1948. Incluye: 2x 2 Pesetas 30 Abril 1938 Serie F pareja correlativa (leves arruguitas) SC, 5 Pesetas 1947 Séneca Sin Serie SC-, 3x 5 Pesetas 1948 Sin serie SC. A EXAMINAR. Ed-429a, 454, 455. **SC- y SC**.

- 1387** 50,-
Lote 7 billetes 1 a 50 Pesetas. 1940 a 1961. 1 Peseta 1940 Carabela Serie G (Calidad SC-, algo sucio). 1 peseta Don quijote Sin Serie pareja correlativa (Calidad SC). 5 Pesetas Alfonso X Sin serie pareja correlativa (Calidad SC) Y 50 Pesetas Rusiñol, Serie B pareja correlativa (Calidad MBC+). **MBC+ a SC**.
- 1388** 60,-
Lote 7 billetes 5 a 500 Pesetas. 5 Pesetas 1935 pareja correlativa, 10 Pesetas 1935, Fernández de Córdoba, Ramón y Cajal, Rosales y Elcano. A EXAMINAR. **MBC a SC**.
- 1389** 75,-
Lote 7 billetes 25 a 1.000 Pesetas. Velazquez Serie C pareja correlativa, Calderón de la Barca Serie E pareja correlativa, Cervantes, Vicente Lopez y Carlos I. A EXAMINAR. **EBC- a SC**.
- 1390** 75,-
Lote 7 billetes 25 a 1.000 Pesetas. Falla Numeración especial Serie 9A pareja correlativa y Numeración especial 9B pareja correlativa. Albéniz Serie A pareja correlativa y Echegaray Serie J. **SC**.
- 1391** 125,-
Lote 8 billetes 25 (2), 50 (2), 100 (2), 500 y 1.000 Pesetas. 1936 a 1954. Todos diferentes. A EXAMINAR. Ed-419, 420a, 432a, 450a, 451, 462a, 463, 468a. **MBC+ a SC-**.
- 1392** 175,-
Lote 9 billetes 1 (5), 2 y 5 Pesetas (3). 1937 a 1947. Todos diferentes. A EXAMINAR. Ed-425a, 427a, 428a, 429a, 435a, 441a, 442a, 443a, 454a. **EBC- a SC**.
- 1393** 90,-
Lote 14 billetes 1 a 5 Pesetas. 1938 a 1948. 1 Peseta 1940 Carabela (Series E, G, I), 1 Peseta 1948 Dama de Elche (Series A, E(2)), 2 Pesetas Abril 1938 (Series G y M(2)), 5 Pesetas Isabel La Católica 1943 (Series A(2), E, F(2)) y 50 Pesetas Castillo de Olite Serie B. **MBC- a SC**.
- 1394** 25,-
Lote 20 billetes 1 (5), 5 (2), 25 (2) y 100 Pesetas (11). 1 Peseta Abril 1938 (5), 5 Pesetas Agosto 1938 (2), 25 Pesetas Albéniz (2) y 100 Pesetas Falla (incluye correlativos). A EXAMINAR. **MBC a EBC-**.
- 1395** 50,-
Lote 20 billetes 50 Céntimos a 100 Pesetas. Incluye 50 céntimos y 1 y 2 Pesetas de la II República (alguna pareja correlativa), 50 Pesetas Alfonso XIII con sello en seco de la II República, 25 Pesetas Calderon de la Barca, 50 Pesetas Velázquez y Rosales y 100 Pesetas Felipe II y Cervantes. A EXAMINAR. **MBC+ a SC**.
- 1396** 120,-
Lote 20 billetes. Contiene Echegaray, Romero de Torres, Falla, Bayeu, Colón o Verdaguer. Diferentes series e incluye alguna pareja correlativa. A EXAMINAR. **MBC+ a SC**.

1397 50,-

Lote 23 billetes 1 a 5 Pesetas. Incluye 1 Peseta Dama de Elche 1948 Sin serie, serie A (Trío correlativo) y Ñ, 1 Peseta Cervantes 1951 Sin serie, Serie A (Trío correlativo), K y Q, 1 Peseta Marqués de Santa Cruz Sin serie, serie A, y Z. 5 Pesetas 1945 Capitulaciones Santa Fe Serie A, 5 Pesetas 1948 Elcano Serie A y H, 5 Pesetas 1951 Balmes Sin serie, Serie A y 1G Y 5 Pesetas Alfonso X Sin Serie Y Serie T y V. A EXAMINAR. **EBC a SC.**

1398 150,-

Lote 25 billetes 50 Centimos a 1.000 Pesetas. 1906 a 1954. Destacan: 100 Ptas. 1906 MBC+, 500 Ptas 1931 Elcano SC, 9x 100 Ptas 1953 Torres SC o 50 Ptas 1927 Alfonso XIII Resello "República Española". A EXAMINAR. **MBC a SC.**

1399 200,-

Lote 28 billetes 1 a 1.000 pesetas. Restos final de colección. Contiene Ramón de Santillán, Florez Estrada, Marqués de Santa Cruz, San Isidoro, Alfonso X, Verdaguer, Fernando El Católico, Balmes. Incluye correlativos. A EXAMINAR. **MBC a SC.**

1400 300,-

Lote 32 billetes 1 a 5.000 Pesetas. 1936 a 1980. Destacan: 500 Ptas. Juan de Austria 1940, 500 Ptas. Conde Orgaz 1940 o 1.000 Ptas. Luis Vives 1946. Incluye también cuatro billetes Sin Serie, Sin Circular y numeración CAPÍCUA: 500 Ptas. 1979, 2.000 Ptas 1980, 5.000 Ptas 1976 y 5.000 Ptas. 1979. Todos los billetes diferentes. Montada en álbum. A EXAMINAR. **BC+ a SC.**

1401 150,-

Lote 34 billetes 1 a 1.000 Pesetas. 1925 a 1971. Incluye Colón, Sorolla, Santillán, Benlliure, Florez Estrada o S. Francisco Xavier en conservaciones bajas. Varias parejas correlativas. A EXAMINAR. **BC a SC.**

1402 250,-

Lote 35 billetes 1 a 1.000 Pesetas. 1935 a 1971. Incluye Verdaguer, Dama de Elche, Becquer, Falla, San Isidoro, Isabel La Católica entre otros. Contiene correlativos. A EXAMINAR. **MBC+ a SC.**

1403 150,-

Lote 44 billetes 1 a 1.000 Pesetas. 1936 a 1992. Incluye varias parejas correlativas. La mayoría de billetes en estados de conservación altos. IMPRESCINDIBLE EXAMINAR. **MBC- a SC.**

1404 70,-

Lote 54 billetes 1 Peseta. 19 Noviembre 1951 y 22 Julio 1953. 24x Quijote, Serie M, 22 correlativos y una parejas correlativa. 30x Marqués de Santa Cruz, Serie Z, todos correlativos. A EXAMINAR. Ed-461a, 465a. **SC.**

1405 200,-

Lote 54 billetes 5 Centavos a 500 Pesetas. 1896 a 1938. Destacan 25 Ptas 1926 Serie B, 50 ptas 1927 Sin Serie, 2x 100 ptas Banco de España. Gijón 1937. Incluye 8 billetes del Banco Español de la Isla de Cuba. Calidad de conservación media-alta. IMPRESCINDIBLO EXAMINAR. **MBC a SC.**

1406 200,-

Lote 55 billetes 1 a 1.000 Pesetas. 1936 a 1979. Destacan las 2, 50 Pesetas de la Generalitat de Catalunya, 1 Peseta Hernan Cortés, 1 Peseta Carabela, 5 Pesetas 1937 Portabella Serie C, 5 Pesetas 1943 Isabel La Católica Sin Serie, 5 Pesetas 1947 Séneca Sin Serie. Incluye dos billetes de 50 Céntimos y 1 Peseta del C.M. de Vila de Besalú. En álbum. IMPRESCINDIBLE EXAMINAR. **BC a SC.**

1407 350,-

Lote 68 billetes. Pequeña colección de billetes en álbum. Destacan 50 Pesetas Septiembre 1906, 25 Pesetas Septiembre 1906, 100 Pesetas Junio 1906, diferentes billetes del Banco de España Gijón y Asturias y León, 500 pesetas 1931 Elcano pareja correlativa, 500 Pesetas zuloaga 1954 Serie F, 50 Pesetas Rusiñol Sin Serie. Contiene algunas parejas correlativas, también incluye algunos billetes locales Guerra Civil, dos billetes de Portugal junto a monedas portuguesas y tres billetes Guatemala. IMPRESCINDIBLE EXAMINAR. **BC a SC.**

1408 75,-

Lote 70 billetes 1 a 1.000 Pesetas. Incluye 1 Peseta 1945 Isabel La Católica Serie I Trío correlativo, 1 Peseta (24) 1948 Dama de Elche. Diferentes series e incluye correlativos, 5 Pesetas (2) 1948 Elcano, 5 Pesetas (9) 1951 Balmes, diferentes series e incluye correlativos, 5 Pesetas (30) 1954 Alfonso X, diferentes series y algunos correlativos y 1.000 Pesetas Sorolla serie B (2). A EXAMINAR. **MBC- a SC.**

1409 60,-

Lote 88 billetes 1 Peseta. 1951 y 1953. Don Quijote y Marqués de Santa Cruz. Muchas series diferentes y la mayoría correlativos. Ed-461, 461a, 465a. **EBC- a SC.**

1410 200,-

Lote 120 billetes 40 Centimos a 1.000 Pesetas. 1847 a 1970. Destacan 100 Reales de Vellón BANCO DE CADIZ (1847), Prueba de imprenta de reverso 1.000 Pessetes GENERALITAT de CATALUNYA (recortada), Serie ASTURIAS y LEÓN, Serie Banco de España GIJÓN. Incluye 6 billetes extranjeros. En álbum. IMPRESCINDIBLE EXAMINAR. **RC a SC.**

1411 100,-

Lote 373 billetes 25 (164), 50 (122) y 100 Pesetas (87). 1925 a 1931. Incluye: 25 Pesetas 139x1928 y 25x1931; 50 Pesetas 2x1927, 100x1928 y 20x1931; 100 Pesetas 37x1925 y 50x1928. IMPRESCINDIBLE EXAMINAR. **BC+ a EBC.**

BILLETES EXTRANJEROS

1412 60,-

Lote 8 Billetes 50, 1.000, 20.000 y 100.000 Marcos, 5,10, 50 y 500 Millones de Marcos. 1910 a 1923. ALEMANIA. A EXAMINAR. WPM-41, 45b, 83a, 85, 98b, 105, 106a, 110b. **MBC+.**

1413	20,-
10 Centavos. 1924. CHINA. TSIHAR HSING YEH BANK. PEKING. (Algo sucio). ESCASO. Pick-S835b; (S/M#C1-20b). MBC- .	
1414	30,-
20 Copper. 1924. CHINA. TSIHAR HSING YEH BANK. KALGAN. Firma: Li En Ching. Pick-S848b; (S/M#C1-41b). MBC.	
1415	50,-
100 Coppers. 1913. CHINA. HUNAN PROVINCIAL BANK. RARO. Pick-S2040; (S/M#H167-33). MBC.	
1416	50,-
100 Coppers. 1913. CHINA. HUNAN PROVINCIAL BANK. Variante diferente posición de orlas. (Roturas). RARO. Pick-S2040; (S/M#H167-33). BC+.	
1417	15,-
1/2 Dólar. (1921). CHINA. FU-TIEN BANK. (Pequeñas roturas, algo sucio). ESCASO. Pick-S3013. BC+.	
1418	15,-
1 Dólar. 1920. CHINA. HSING YEH BANK OF JEHO. (Reparaciones con cinta adhesiva, roturas). ESCASO. Pick- S2168g. RC.	
1419	30,-
1 Dólar. 1924. CHINA. NATIONAL COMMERCIAL & SAVINGS BANK LIMITED. Partido por la mitad y reunido posteriormente con diferentes números de serie. RARO. Pick-S452b; (S/M#H100-1b). RC.	
1420	15,-
5 Yuan. 1925. CHINA. BANK OF THE NORTHWEST. (PEKIN). (Pequeñas roturas). Pick-S3874c; (S/M#H77-33c). MBC-.	
1421	20,-
5 Yuan. 1933. CHINA. THE PROVINCIAL BANK OF HOPEI. TIENSIN. (Pequeñas roturas, algo sucio). Pick-S1724b; (S/M#H64-21b). MBC-.	
1422	50,-
5 Yuan. (1940). CHINA. THE FARMERS BANK OF CHINA. HANKOW. (Pequeñas roturas). ESCASO. Pick-467a; (S/M#C290-63b). BC+.	
1423	50,-
5 Dólares. 1 Junio 1912. CHINA. YUNNAN. Emperador Huang-ti a izquierda, Gazebo a derecha. (Pequeñas roturas). RARO. Pick-26r; (S/M#C294-31r). MBC-.	
1424	15,-
5 Dólares. 1929. CHINA. PROVINCIAL BANK OF KWANGSI. (Arruguitas, manchita en margen superior). Pick-2340. EBC.	

1425	50,-
5 Dólares. 1929. CHINA. YUNNAN FU-TIEN BANK. Fénix y caballo enfrentados, debajo globos terráqueos. (Pequeñas roturas). Pick-S2997; (S/M#Y67-2). BC+.	
1426	50,-
10 Yuan. 1931. CHINA. YU FONG COMPANY, CHENG TU. (Arruguitas). RARO. (S/M#3C58-3). EBC+.	
1427	50,-
10 Yuan. (1940). CHINA. THE FARMERS BANK OF CHINA. (Roturas). ESCASO. Pick-471; (S/M#C290-67). BC.	
1428	30,-
50 Yuan. (1940). CHINA. THE FARMERS BANK OF CHINA. (Roturas, reparaciones con cinta adhesiva en reverso). RARO. Pick-472; (S/M#C290-71). RC.	
1429	60,-
100 Yuan. (1940). CHINA. THE FARMERS BANK OF CHINA. (Roturas). RARO. Pick-473; (S/M#C290-72). BC.	
1430	15,-
100 Yuan. 1942. CHINA. THE FARMERS BANK OF CHINA. (Pequeñas roturas, puntos de aguja, algo sucio). Pick-480; (S/M#C290-91). MBC-.	
1431	15,-
1.000 Yuan. 1949. CHINA. Precintado y garantizado por PCGS (80399408), como Fine 12 Apparent. Edge Tear at Bottom Center; Rust Stains; Writing in Ink on Face. (Reparaciones con cinta adhesiva, roturas, frase en tinta en anverso). Pick-850. BC+.	
1432	20,-
Lote 13 billetes. 1918 a 1943. CHINA. A EXAMINAR. Pick-49b, 145b (2), 463, 477 (3), 488, S2711, M27 (4). BC a SC.	
1433	100,-
Lote 6 billetes 20, 500 (3), 1.000 y 2.000 Escudos. 1959 a 2000. PORTUGAL. Todos diferentes. Pick-153, 177a, 180b, 181k, 187a, 189d. EBC- a SC.	
1434	50,-
25 Cèntims. Aj. d' ALMATRET. Cartulina. (Algo sucio). MUY ESCASO, MÁS EN ESTA CONSERVACIÓN. AT-120. MBC.	
1435	30,-
1 Peseta. EDMUNDO BEBIÈ SOCIETAT ANÓNIMA. FÀBRICA DE FILATS DE COTÓ. LA FARGA. LES LLOSES. AE. MUY ESCASA. L-2826; T-1140. SC.	

BILLETES LOCALES GUERRA CIVIL

1436 **15,-**

50 Cèntims. 1 Juny 1937. Aj. de MALLA I MIRAMBERC. Sin sello tampón. AT-1416a. **EBC-**.

1437 **25,-**

10 Cèntims. SINDICAT AGRÍCOLA DE MUNTAGUT. MONTAGUT DE FLUVIÀ. Latón. RARO. L-2236; T-1764. **EBC-**.

1438 **90,-**

25 Cèntims. COLONIA LLAUDET. PUIG-ALT DE TER (Sant Joan de les Abadesses). Zinc. Rafael González Hidalgo cataloga 5 Cèntims (RGH-9.484) en metal gris y 10 Cèntims (RGH-9.485) en cartón cuero, pero la foto de 5 Cèntims corresponde a esta pieza con valor 25. **RARÍSIMA. EBC+.**

1439 **55,-**

50 Cèntims. maig 1937. Aj. de RIELLS DEL FAI. Sello tampón azul. MUY ESCASO. AT-2117b. **MBC+.**

1440 **35,-**

50 Cèntims. 18 Juny 1937. Aj. de SASSERRA. (Algo sucio, leves roturitas). ESCASO. AT-2300.

1441 **50,-**

Lote 2 billetes 5 y 50 Cèntims. Aj. d' EL SOLERÀS. Cartón. (50 Cèntims pequeños restos de cinta adhesiva). ESCASOS. AT-2384, 2386. **MBC y MBC+.**

1442 **400,-**

Lote 139 billetes. Pequeña interesante colección de billetes locales catalanes, alguno de Aragón, pocos repetidos, incluye alguna reproducción. IMPRESCINDIBLE EXAMINAR. **BC+ a EBC+.**

1443 **40,-**

Lote de 4 billetes 50 Céntimos (2) y 1 Peseta (2). C.M. de ALCANIZ (Teruel). RGH-297/98, 300/01. **EBC/EBC+.**

1444 **25,-**

1 Peseta. C.M. de MONZÓN (Huesca). RGH-3682. **MBC+.**

1445 **35,-**

1 Peseta. Frente Popular de PORCUNA (Córdoba). RGH-4243. **EBC+.**

1446 **35,-**

1 Peseta. C.M. de UGÍJAR (Granada). Cartón. (Manchas). RGH-5204. **MBC.**

1447 **1.000,-**

Lote 230 billetes. Interesante colección de Billete Local de la Guerra Civil, centrada en la zona de ARAGÓN (130 billetes), pero también con billetes de la zona de la Comunidad Valenciana, Murcia y Andalucía. Incluye las series de Binéfar, Barbastro, Monzón, Graus.. **Contiene alguna reproducción. En álbum. IMPRESCINDIBLE EXAMINAR. RC a SC.**

FICHAS COOPERATIVAS Y PROPAGANDA

1448 **40,-**

Lote 7 billetes 5 Pessetes. 21 Noviembre 1937. UNIÓN DE COOPERADORES DE BARCELONA. Sin Serie, Series A, B, C y D. Incluye una pareja correlativa. L-1077, 1078, 1079, 1080, 1081. **MBC+ a EBC.**

1449 **20,-**

Ficha Vacuna contra la Rabia. 1945. INSTITUTO LLORENTE. MADRID. Al. Curiosa pieza. (Dos perforaciones para usar como collarín para perros). RARA. **EBC+ a SC.**

MEDALLAS ESPAÑOLAS

1450 **2.650,-**

Lote 2 medallas deportivas. NUMISMÁTICA IBÉRICA. Total 69,87 grs. AU/917. 45 Ø mm. Olimpiada México 1968 y Campeonato mundial de Fútbol México'70. En estuche original con certificado. **PROOF.**

1451 **220,-**

Bodas de Oro. Anv.: BODAS DE ORO. Figura masculina y femenina sentadas sosteniendo espada, a derecha, ancla. Rev.: LO QUE DIOS VNIO NO LO SEPARE EL HOMBRE. Leyenda alrededor de árbol. 7 grs. 917/1000. Ø 25 mm. En presentación original con certificado. **SC.**

1452 **60,-**

VI Centenario de la muerte de Jaume I. 1876. VALENCIA. Br. Ø 50 mm. (Pequeños golpecitos). Cru.M-656a. **EBC.**

1453 **30,-**

Centenario de la Restauración 1837-1937. 1837-1937. UNIVERSITAT DE CATALUNYA. BARCELONA. Anv.: Figura femenina sentada a izquierda. Libros y laurel. Rev.: Armas de Barcelona, láurea y el lema: LIBERTAS-PROFUNDET-OMNIA LUCE. AE. Ø 60 mm. Grabador: Clarà. Cru.M-1332. **EBC.**

1454 **100,-**

Medalla. 1960-1963. Anv.: CESION DEL CASTILLO DE / MONTJUICH A BARCELONA / VI MAYO MCMLX INAUGURACIÓN DEL / MUSEO MILITAR / XVII JUNIO MCMLXIII. 235,30 grs. AR. Ø 66 mm. (Golpecito en canto). **EBC.**

1455 **30,-**

Medalla. 1970. Anv.: XL ANIVERSARIO PUEBLO ESPAÑOL DE BARCELONA. Rev.: DIA DE LOS ALCALDES / DE ESPAÑA / PRESIDIDA POR S.E. / DON FRANCISCO FRANCO / BAHAMONDE / MCMLXX. AE. Ø 60 mm. **EBC.**

1456 **60,-**

Medalla. S/F. Anv.: PICASSO. Busto del pintor, debajo lechuza, detrás toro, encima paloma. Rev.: Fragmentos del Guernica, les demoiselles d'Avignon, etc. 111,04 grs. AR. Ø 60 mm. Grabador: E. Jones. (Golpecitos en canto). **EBC.**

1457 **15,-**

Medalla Hipócrates. Anv.: PADRE DE LA MEDICINA. Busto de frente. Rev.: Búho y serpiente. AR. Ø 40 mm. **PROOF.**

1458 **175,-**

Lote 13 medallas de Convenciones Numismáticas. 1974 a 1977. AR. Conjunto de medallas de plata conmemorativas de Convenciones Numismáticas. Todas correlativas desde la séptima a la decimoctava. La gran mayoría con tiradas de 300 piezas. En hojas de álbum. Algunas con bonita pátina. A EXAMINAR. **SC.**

1459 **100,-**

Lote 24 medallas. 1860 a 1983. ESPAÑA (19), ARGENTINA, Bélgica, ESTADOS UNIDOS y VATICANO. AE, Br, Br dorado, estaño.. Destacan II Centenario Calderón de la Barca 1881 RAH-704, Inauguración Casa de la Moneda por Franco 1953 Grabador: Marés, Condecoración Instituto Nacional de Industria (con anilla, cinta y prendedor originales) PG-956a, Elección Papa Pío IX Vaticano en estaño 1860 o Concours Internationale Soc. Scientifique Européene 1893 Bélgica. Todos diferentes. IMPRESCINDIBLE EXAMINAR. **MBC a SC.**

MEDALLAS EXTRANJERAS

1460 **450,-**

Medalla. Anv.: Arquero. 12,48 grs. AU/900. Olimpiada Munich 1972. **SC.**

1461 **30,-**

Exposición Internacional de Caza. 1910. AUSTRIA. VIENA. Anv.: Jinete clásico a derecha. Rev.: Gruppe Kunst. AE plaqueta octogonal. Ø 70X70 mm. **SC.**

1462 **100,-**

II Congreso Sionista. 1898. FRANCIA. PARÍS. Anv.: Figura alegórica apuntando al nuevo horizonte para el pueblo Judío. Rev.: Leyenda en hebreo. Br. Ø 63 mm. Grabador: Samuel Friedrich Beer. En estuche original. **EBC.**

1463 **25,-**

Lote 3 medallas. ITALIA y VATICANO. AR y Cuni (2). 200 Aniversario Scala de Milan, Anv.: G. Verdi 1978, Juan pablo II, Plaza San Pablo y Virgen Czestochowa. A EXAMINAR. **SC.**

1464 **50,-**

Cruz de 1 Clase. (1938-1975). ORDEN DEL MERITO MILITAR. Metal dorado y esmaltes. Ø 38 mm. Con anilla, cinta, prendedor y cajita original (Castells). PG-177. **EBC+.**

1465 **100,-**

Conjunto de placa y miniatura de la placa de 3ª Clase, Distintivo Blanco. (1939-1975). ORDEN DEL MERITO NAVAL. AR, AR dorado y esmaltes. Ø 60 mm. Con aguja y enganches en reverso. Incluye miniatura de solapa (20 mm). En estuche original (Medina. Madrid-Barcelona). PG-211. **EBC+.**

1466 **120,-**

conjunto de Gran Placa y Comendador de Número y miniatura. (1926-1956). ORDEN MEHDAVIA. AR y esmaltes. Ø 75 mm. Con aguja y enganches en reverso. Incluye miniatura de solapa (24 mm). En estuche original (Cravanzola -Roma). PG-361. **EBC+.**

1467 **35,-**

Cruz de caballero. (1926-1956). ORDEN MEHDAVIA. AR y esmaltes. Ø 47 mm. Con anilla, cinta, prendedor y estuche original (Cravanzola). Esmaltes muy saltados. A EXAMINAR. PG-366. **(EBC-).**

1468 **90,-**

Cruz para jefes y miniatura. (1942-1975). CRUZ DE GUERRA. AR, metal dorado y esmaltes. Ø 60 mm. Aguja en reverso. Incluye miniatura (22 mm.). En cajita original (Efectos militares Celada, algo deteriorada). PG-391. **SC.**

1469 **75,-**

Cruz para jefes. (1942-1975). CRUZ DE GUERRA. AR, metal dorado y esmaltes. Ø 65 mm. 25=10=39 grabado en rectángulos en los cuatro palos de la cruz. Aguja y enganches en reverso. PG-391 var. **SC.**

1470 **40,-**

Lote 3 condecoraciones Campaña 1936-1939 y Alzamiento y Victoria (2). 1936-1939. Br y metal dorado. Ø 33 y 36 mm. Incluye 2 condecoraciones "Alzamiento y Victoria" en categoría Bronce, con anilla y prendedor original y una condecoración "Campaña 1936-1939" con anilla, cinta y prendedor original. A EXAMINAR. PG-875, 886a. **SC.**

1471 **70,-**

Lote 12 insignias del Vapor Uruguay (4), Vapor Argentina (7), Vapor Manuel Arnus y de la compañía. (1933-1939). COMPAÑÍA TRANSATLÁNTICA ESPAÑOLA. Latón y esmalte. Ø 19 mm. Lote de 12 insignias, con prendedores de aguja u ojal y la marca de fabricante Herberz-Solingen en reverso, con la bandera de la Compañía Transatlántica Española y el nombre, en orla, de distintos vapores de dicha compañía, que durante la II República fueron requisados y convertidos en Barcos Prisión donde albergaron durante un tiempo a los detenidos por los hechos de 1934 (LLuis Companys o Pompeu Fabra) y al General Goded en 1936. Dos de ellos hundidos o muy dañados por los bombardeos franquistas y posteriormente desguazados. A EXAMINAR. **EBC a SC.**

CONDECORACIONES ESPAÑOLAS

- 1472** **90,-**
Lote 29 insignias, 4 medallas y una serie 3 monedas. Siglo XX. FALANGE, CRUZ ROJA, MARÍTIMAS, Etc. AR, laton, metal gris, dorado, plateado, esmaltes, etc. Ø 11 a 57 mm. Destacan 8 insignias Falange: 2 tamaño grande y dos de ojal en AR y firmadas "Fermín" (3 de ellas), 4 de puño de camisa; Insignia hispano-italiana fascista de ojal, Pro-Raza con banderas de toda hispanoamerica de ojal. Incluye insignias con banderita de Cruz Roja y España, Aguila con cruz de borgoña, XXXV congreso Eucarístico de Barcelona, etc. También 3 medallas-insignias escolares colegio San Felipe Neri y medalla francesa Buque "De Grasse" en estuchito. La serie de 3 monedas Bicentenario Estados Unidos 1976-S 1/4 a 1 Dólar en presentación original. IMPRESCINDIBLE EXAMINAR. **EBC a SC.**

CONDECORACIONES EXTRANJERAS

- 1473** **100,-**
Cruz del merito de III Clase del Orden del Águila Alemana. (1933-1945). II REICH. ALEMANIA. Plata dorada y esmaltes. Ø 45 mm. Con anilla, cinta y prendedor originales. En estuche original. BB-524. **SC.**

DOCUMENTOS Y VARIOS

- 1474** **200,-**
Archivador de lujo de madera. Ø 340x220x270 mm. Cierre con llave. Contiene 7 bandejas leuchtturm con diferentes tipos de moneda. **EBC+.**
- 1475** **60,-**
Lote 3 maletines con bandejas para archivar monedas. Ø 350x230 y 230x190 mm. Bandejas para diferentes tipos y tamaños. A EXAMINAR.
- 1476** **120,-**
Lote 3 archivadores numismáticos de 9 bandejas. Ø 320x235x100 mm. Bandejas para diferentes tipos y tamaños. A EXAMINAR.

BIBLIOGRAFÍA

- 1477** **25,-**
Balog, Paul. THE COINAGE OF THE AYYUBIDS. Londres 1980. 334 páginas más láminas con fotos en blanco y negro. Texto en Inglés. **EBC-.**
- 1478** **30,-**
Balog, Paul. Umayyad, Abbasid and Tulunid Glass Weights and Vessel Stamps. Nueva York 1976. 322 páginas más láminas con fotos en blanco y negro. Texto en Inglés. **EBC-.**

- 1479** **15,-**
Banti A. - Simonetti L. CORPVS NVMORVM ROMANORVM. Florencia 1975. Volumen VII. Augusto: monedas coloniales. 340 páginas con fotos en B/N, texto en italiano e inglés. **EBC.**
- 1480** **15,-**
Banti A. - Simonetti L. CORPVS NVMORVM ROMANORVM. Florencia 1975. Volumen VII. Augusto: monedas coloniales. 340 páginas con fotos en B/N, texto en italiano e inglés. **EBC.**
- 1481** **100,-**
Banti A. - Simonetti L. CORPVS NVMORVM ROMANORVM. Lote 10 libros. Florencia 1974 a 79. Tomos IV, V, VII (2), VIII, IX, X, XV, XVII, XVIII. Ilustraciones en B/N, texto en italiano e inglés. (Lote pesado, gastos de envío superiores a lo habitual). **EBC- a EBC.**
- 1482** **20,-**
S. Bendall - P. D. Whitting - N. M. Lowick. The Mardin Hoard: Islamic Countermarks on Byzantine Folles, Londres 1977. Texto en inglés. **EBC.**
- 1483** **30,-**
R. E. Darley-Doran and The Bahrain Monetary Agency. History of Currency in the State of Bahrain, 1996. Texto en Inglés y arabe, 176 pp. Tapa dura. **SC.**
- 1484** **20,-**
Harlan J. Berk. Lote 2 libros EASTERN ROMAN SUCCESSORS OF THE SESTERTIUS Chicago 1986. 144 páginas. Texto en inglés. **ROMAN GOLD COINS OF THE MEDIEVAL WORLD 383-1463 A. D.** Illinois 1986. 76 páginas. Texto en inglés. **EBC.**
- 1485** **30,-**
Malloy, Preston, Seltman. COINS OF THE CRUSADERS STATES. Reedición 2004. 533 páginas más láminas con fotos en blanco y negro. Texto en Inglés. Encuadernado en cartón y tela con sobrecubierta. **EBC+.**
- 1486** **30,-**
Sear, David R. ROMAN COINS AND THEIR VALUES. Lote 2 libros. Roman coins 4 edición Londres 1988 (Reimpresión 2008), 388 páginas más láminas. Roman coins volumen V Londres 2014, 575 páginas. Fotos en B/N, texto en inglés. **EBC+.**
- 1487** **25,-**
Sear, David R. BYZANTINE COINS AND THEIR VALUES. Londres, 1987. Reimpresión de 2003. 526 páginas con fotografías en blanco y negro y precios en Libras. Texto en Inglés. Encuadernado en cartón y tela con sobrecubierta. **EBC+.**
- 1488** **35,-**
Vecchi Italo. ITALIAN CAST COINAGE. Londres 2013. Catálogo descriptivo de las monedas de Bronce Italianas del siglo VII al III a.C. 90 Páginas con fotos en B/N, texto en inglés. **SC.**

1489 80,-

Lote de 6 libros sobre monedas regionales italianas. G. Ruotolo: **Le Zecche di Campobasso e Sansevero (1461-1463)**. Termoli 1997; L. Mangieri: **Badia di Cava dei Tirreni. La collezione numismatica Foresio. Periodo medievale: Salerno**. Roma 1995; R. Cappelli: **Studio Sulle Monete Della Zecca di Salerno**. Roma 1972; C. Bobba: **Antiche zecche della provicnia di Asti**. Asti 1971; A. Cavicchi: **Le monete del Ducato di Urbino, 2001**; G. Catalli: **Sylloge Nummorum Romanorum. Italia. Museo Archeologico Nazionale**. Volume I. Caesar Augustus, Pontedera (FI) 2012. **EBC a SC.**

1490 150,-

Lote de 10 libros sobre monedas regionales italianas. G. Di Scarfea: **Appunti di Numismatica Veneziana**, Bologna 1963; A. Cavicchi: **Le monete della zecca di Pesaro**; Gubbio 2009; A. Cavicchi: **Le monete del Ducato d'Urbino Urbino 2001**; G. Ruotolo: **Le Zecche di Campobasso e Sansevero (1461-1463)**, Termoli 1997; F. Mazza: **Le monete della zecca di Ascoli**, Ascoli Piceno 1987; C. Bobba: **Antiche zecche della provincia di Asti**, Asti 1971; L. Manginieri: **Badia di cava dei Tirreni. La collezione numismatica foresio periodo medievale: Salerno**, Roma 1995; C. Andreani: **Sylloge Nummorum Romanorum 2012**; A. Andreani: **Le monete dell'Abruzzo e del Molise 2007**. **EBC a SC.**

1491 80,-

Lote publicaciones en italiano. CIRCOLO NUMISMATICO "MARIO RASILE" QUADERNO DI STUDI, incluye casi todas las publicaciones del 1998, 1999, 2000, 2001, 2002, 2003, 2004, 2005, suplemento I del 2006, Nummus et Historia Volumen: I, IV, V, I, X, XII, en total 50 publicaciones. (Lote pesado, gastos de envío superiores a lo habitual). **EBC.**

1492 LIBRE

Lote de conjunto. GACETA NUMISMÁTICA DE LA ASOCIACIÓN NUMISMÁTICA ESPAÑOLA numeros: 133, 135, 136, 137, 138, 139, 140, 142, 143, 144, 145, 146, 147, 149, 150, 151, 153, 154, 155, 156, 157, (158/159), 160, 161, (162/163), 164, 165, (166/167), 168, 169, (170/171), 172, 173, (174/175), 176, 177, (178/179), CD ROM: 187, 188, 189, 190, 193, 194. Incluye también VARIA NUMMORUM volumen: I, II, III, V VI, VII, de Luis Amela Valverde y Boletín del Museo de Zaragoza 2004. (Lote pesado, gastos de envío superiores a lo habitual). **EBC+ a SC.**

1493 60,-

Lote de conjunto. Incluyen 28 libros o fascículos sobre numismática y notafilia. Destacan algunos como: **Monnaies Grecques**; G. K. Jenkins: Friburgo 1972, **Las monedas de los Reyes Católicos y de la Casa de Austria** Carlos Castan Madrid 1972, **Roman Silver Coins** Vol. II, III y IV. Londres 1968. **Catálogo General de la moneda española, La Peseta** José A. Vicenti. Madrid 1977. (Lote pesado, gastos de envío superiores a lo habitual). **A EXAMINAR. MBC a EBC.**

CONDICIONES DE LA SUBASTA / SALE CONDITIONS

1º La puja inicial es en Euros y es el precio mínimo al que puede adjudicarse cada lote. Este precio actúa como reserva y no se puede adjudicar por debajo

2º Al precio de adjudicación se le añadirá un 22% de comisión más los gastos de envío y/o seguro. Los gastos de envío de los artículos adquiridos es fijo y se facturará con carácter general con independencia de la condición o residencia del adquirente con IVA INCLUIDO al amparo del Régimen Especial de los bienes usados, objetos de arte, antigüedades y objetos de colección.

3º Si no puede asistir personalmente a la Subasta, envíe sus ofertas tan pronto como sea posible. Los lotes son vendidos al precio más barato posible y no al importe de puja. Por ejemplo, un lote de 1.000 € que Vd. puja 3.000 € y la oferta más alta anterior a la suya es de 1.500 €, se le adjudicará a Vd. en la puja siguiente, en este caso 1.600 €. A igualdad de pujas, gana la recibida con anterioridad y la recibida a través de nuestra web oficial o cualquier otra de nuestras plataformas. Algunos lotes pueden tener una reserva impuesta por el vendedor.

4º Las pujas deberán efectuarse en EUROS; cualquier puja en otra moneda, será convertida en EUROS. Los pagos deben realizarse en Euros. El importe recibido en otra moneda será sujeto al cambio del día de la recepción de la orden o del pago.

Cuadro de pujas:

Hasta 4 €	Puja mínima	4 €
De 5 a 50 €	Puja mínima	2 €
De 50 a 100 €	Puja mínima	5 €
De 100 a 500 €	Puja mínima	10 €
De 500 a 3.000 €	Puja mínima	20 €
De 3.000 a 5.000 €	Puja mínima	50 €
De 5.000 a 10.000 €	Puja mínima	100 €
De 10.000 € en adelante	Puja mínima	200 €

5º Los compradores deberán efectuar el pago a la recepción de la factura. A la recepción del pago, los lotes serán enviados por correo siempre que el comprador no nos haya dado instrucciones distintas.

6º SOLER Y LLACH, S.L. se reserva la facultad de agrupar a su criterio dos o más lotes de la presente Subasta así como de retirar cualquier lote

7º SOLER Y LLACH S.L. se reserva el derecho de admitir o rehusar la entrada de un cliente a la sala de subastas así como de rehusar una oferta por escrito. El subastador es quién regula las pujas y en el caso de cualquier disputa entre compradores, su decisión final es la válida.

8º AUTENTICIDAD. Todos los lotes vendidos a través de SOLER Y LLACH S.L. tienen garantizada su autenticidad. Cualquier reclamación al respecto debe ser comunicada a SOLER Y LLACH, S.L. dentro de 30 días posteriores a la fecha de la Subasta. El comprador pierde todos los derechos de reclamación después de este período. Cuando se solicite un certificado, se debe informar a SOLER Y LLACH S.L. antes de transcurridos 20 días de la fecha de la Subasta. El resultado de la expertización se debe comunicar a SOLER Y LLACH S.L. dentro de los 3 meses de la fecha de la Subasta.

9º Los lotes serán subastados en su condición actual y no se aceptarán reclamaciones por restauraciones o daños. Aunque las descripciones se realizan de manera exhaustiva, los compradores tendrán que comprobar, antes de la subasta, que las descripciones corresponden a su opinión personal sobre el lote. De todos modos no se aceptarán reclamaciones transcurridos 30 días de la fecha de la Subasta.

10º Lotes de conjunto, cartuchos de la F.N.M.T. y colecciones no pueden ser devueltos. Se recomienda un detenido examen para tener un completo conocimiento del contenido del lote.

11º La puja mínima aceptada para todos aquellos lotes con precio de salida LIBRE es de 5 EUROS.

12º Es obligación del comprador cumplir con las disposiciones fiscales y aduaneras vigentes en España.

13º FACILIDADES de pago para compras superiores a 500 €. El comprador puede escoger pagar a la recepción de la factura

1st The starting price is expressed in Euros and it is the lowest price at which a lot can be awarded. This price must be considered a reserve price, and it will not be decreased.

2nd The hammer price will be increased by a 22% commission/ buyer's premium plus shipping and/or insurance. The shipping cost of the awarded articles is fixed, regardless of the residence address of the purchaser, and will include VAT in compliance with the Specific Regime for used goods, works of art, antiques and collector's items.

3rd If you are unable to attend the Auction personally, please send us your commission bids as soon as possible. Lots are not necessarily sold for the amount of your bid, but at the lowest available price. For instance, if you bid € 3.000 for a lot with a starting price of € 1.000 and the highest bid below yours is € 1.500 the lot will be awarded to you for € 1.600. If there are two identical bids, the one received first and the bids received through our website and other platforms are given priority. Some lots may have a reserve price imposed by the vendor.

4th Bids must be made in EUROS. Bids in any other currency will be converted to EUROS. Payments have to be made in EUROS. The amount received in another currency, will be subject to the daily Bank exchange rate.

Bidding scale:

Up to 4 €	Minimum bid	4 €
From 5 to 50 €	Minimum bid	2 €
From 50 to 100 €	Minimum bid	5 €
From 100 to 500 €	Minimum bid	10 €
From 500 to 3.000 €	Minimum bid	20 €
From 3.000 to 5.000 €	Minimum bid	50 €
From 5.000 to 10.000 €	Minimum bid	100 €
From 10.000 €	Minimum bid	200 €

5th Payments for lots awarded are due upon receipt of invoice. Upon receipt of payment, we will dispatch the material by mail unless otherwise requested.

6th SOLER Y LLACH, S.L. reserves the right to group together two or more lots in this Auction and to withdraw a lot or lots from this Auction at its discretion.

7th SOLER Y LLACH, S.L. reserves the right to admit or refuse a customer entrance to the auction room as well as the right to refuse a written bid. The Auctioneer will regulate the bidding. In the event of any dispute, his decision is final.

8th AUTHENTICITY. All lots sold through SOLER Y LLACH S.L. are guaranteed to be genuine. Any claim in this respect must be brought to the attention of SOLER Y LLACH, S.L. within 30 days of the Auction date. The buyer loses his right to file claims after this period. If a certificate is required, SOLER Y LLACH, S.L. must be informed within 20 days of the auction date. The result of the expertise must be brought to the attention of SOLER Y LLACH, S.L. within 3 months of the Auction date.

9th The lots will be auctioned in their present condition, and no claims will be accepted for restorations or damages. Even though the descriptions have been done very thoroughly, the buyers will have to make sure before the Auction that these descriptions correspond to their personal opinion about the lot. In any case, no claims will be accepted after 30 days of the Auction date

10th Multiple lots, F.N.M.T. rolls and collections cannot be returned. We recommend a thorough examination to have a complete knowledge of its contents.

11th The lowest bid accepted for those lots with a LIBRE starting price is 5 EUROS

12th It is the buyer's responsibility to make himself aware of any legal and/or customs regulations currently in force in Spain.

13th PAYMENTS for purchases superior to 500 €. The buyer may choose to pay 30% of the total value upon receipt of the invoice and to pay the remaining balance in six equal instalments over the following 6 months. SOLER Y LLACH, S.L. will charge interest of 0,50% on the outstanding balance at the end of each month. The lots will remain in the possession of SOLER Y LLACH, S.L. until

el 30% de su importe, y el resto en un período máximo de seis meses en cuotas mensuales iguales. Cada final de mes, SOLER Y LLACH, S.L. cargará en la cuenta del comprador un interés del 0,50% sobre el saldo deudor. Los lotes quedarán en poder de SOLER Y LLACH S.L. hasta su pago total. De acuerdo con el apartado nº 8, el comprador pierde todo derecho a reclamación transcurridos 20 días de la Subasta, pudiendo en este lapso de tiempo examinar los lotes en SOLER Y LLACH, S.L.

14º Retrasos en el pago. Si el pago de la factura, en parte o en su totalidad no ha sido satisfecho por el comprador en un plazo de 30 días después de celebrada la Subasta, SOLER Y LLACH, S.L. se reserva el derecho de anular la venta y disponer del lote(s) y/o reclamar judicialmente la suma debida, así como los daños y perjuicios ocasionados. SOLER Y LLACH, S.L. cargará en la cuenta del comprador un interés del 0,50% cada final de mes sobre el saldo deudor, más cualquier gasto que conlleve la demora. El comprador que incumpla estas condiciones, no tendrá derecho a reclamación alguna en ninguna circunstancia.

15º. Los lotes adquiridos pueden ser retirados de nuestras oficinas en Beethoven 13 - 08021 Barcelona, a partir del día indicado en cada catálogo y hasta 15 días después de la Subasta.

16º PROPIEDAD. Los lotes permanecerán propiedad del vendedor hasta que el pago se haya realizado totalmente, lo que incluye el abono de cheques o cualquier otro documento.

17º La mera participación en la Subasta implica la aceptación de las presentes condiciones.

18º Cualquier caso de litigio será sometido a los tribunales de Barcelona.

19º El Estado Español, de conformidad con la Ley 9/1993 de Patrimonio Cultural Català (DOGC núm. 1897 de 11 de octubre de 1993) Art. 22 y Ley 16/1985 de 25 de junio de 1985 de Patrimonio Histórico Español (BOE núm. 155 de 29 de junio de 1985) Art. 38, tiene el derecho a adquirir cualquier lote al precio de adjudicación

20º SOLER Y LLACH, S.L. no se hará responsable de la interrupción en la modalidad on-line por causas mayores o deficiencias imputables a terceros.

21º El texto que obliga a las partes implicadas en la Subasta es el publicado en castellano, quedando otras versiones sometidas a las originales en castellano.

22º Las monedas y billetes que han estado ENCAPSULADOS por un servicio de clasificación y/o autenticación no pueden ser devueltos, incluso por cuestión de autenticidad, si han estado EXTRAÍDOS de la cápsula.

23º Podrán efectuarse pujas telefónicas, durante la subasta, por aquellos lotes cuyo precio de salida sea igual o superior a 300 Euros. El solicitante se compromete a pujar por el precio de salida o por una puja superior, si este ya estuviera cubierto. La Sala no se hace responsable de la falta de contacto telefónico o de la pérdida del mismo. En ese caso, la Sala cubrirá el precio de salida por el pujador telefónico.

24º Es obligación del comprador observar las disposiciones fiscales y aduaneras vigentes en España. En el caso de exportación, incumbe al comprador observar las disposiciones aduaneras y cambiarias vigentes en España, así como la normativa a este respecto dictada en la Ley de Patrimonio Histórico Español, 16/85 de junio y Reales Decretos de desarrollo Parcial de la Ley. Los importes de la Tasa de exportación correrán por cuenta del comprador. Los organizadores de la subasta declinan toda responsabilidad por las eventuales consecuencias de la inobservancia de dichas disposiciones.

full settlement of the account. The lots may be examined by the buyer in our offices within 30 days after the Auction date, after which he loses his right to any claims according to paragraph 8 of our sale conditions.

14th Late payments. If payment has not been received within 30 days after the Auction date, SOLER Y LLACH, S.L. reserves the right to cancel the sale and award the lot(s) to another and/or initiate legal proceedings in order to collect the amount due in addition to damages and losses incurred. A charge of 0,50% plus expenses will be charged each month on overdue payments. The buyer in default shall have no right to any claims in any circumstances.

15th The awarded lots can be retrieved from our offices in Beethoven 13 - 08021 Barcelona from the date shown in each catalogue until 15 days after the Auction.

16th PROPERTY. Lots remain the property of the seller until full payment has been received, including clearance of checks and bills of exchange.

17th Participation to the Auction implies the acceptance of the present conditions.

18th Any legal proceedings concerning this Auction will be governed by the exclusive jurisdiction of the Courts of Barcelona.

19th The Spanish Government, according to Law 9/1993 of Patrimoni Cultural Català (DOGC núm. 1897 de 11 de octubre de 1993) Art. 22 and Law 16/1985 de 25 de junio de 1985, of Patrimonio Histórico Español (BOE núm. 155 de 29 de junio de 1985) Art. 38, has the right to claim any awarded lot at the hammer price.

20th SOLER Y LLACH S.L. will not be responsible for the interruption of participation in on-line mode for reasons beyond our control.

21st The text that governs the parties concerned in the Auction, is the one published in Spanish; all other versions are subjected to the originals in Spanish.

22nd Coins and Paper Money SLABBED by a grading and/or authentication service cannot be returned, even for authenticity, if they have been removed from the capsule.

23rd Telephone bids during the Sale can be arranged for those lots with a starting price over € 300. The bidder is obliged to bid for the starting price or for one more bid in case the starting price has already been covered. The Room Sale is not responsible for the lack of telephone connection or any kind of telephone failure. In this case, the Auctioneer will cover the starting price on behalf of the telephone bidder.

24th In order to comply the Spanish Heritage Law 16/85, buyers should be aware that the export of some ancient objects require the issuance of an Export License by the Ministry of Culture, regardless of the country of destination. This process normally can take between 3 and 6 weeks. If the buyer lives in a non EU country, the buyer is liable to pay an export tax, which will depend on the value of the item bought and that can be calculated in the following link:

<http://www.culturaydeporte.gob.es/cultura/patrimonio/exportacionimportacion/exportacion/tasas.html>

Furthermore, the buyer will be responsible of the observance of current Spanish customs and foreign exchange provisions. The directors of the Auction disclaim any liability or responsibility arising from the non-compliance of the mentioned provisions.

PROTECCIÓN DE DATOS / DATA PROTECTION

En cumplimiento de la Ley Orgánica 15/1999 de Protección de Datos Personales, le informamos que Soler y Llach S.L. usa sus datos personales para remitir a su domicilio la publicidad de la subasta, el catálogo editado por las dos sociedades, extender las facturas oportunas de sus compras y los envíos de las mismas. En caso de no recibir notificación fehaciente al respecto, entendemos que da su conformidad.

Tiene derecho al acceso, rectificación, cancelación u oposición a esta cesión, mediante el escrito dirigido al responsable del fichero en SOLER Y LLACH S.L., calle BEETHOVEN 13, 08021 BARCELONA

In compliance with Organic Law 15/1999 on the Protection of Personal Data, we would like to inform Soler&Llach S.L., have given your personal data to send to your address the publicity of the auction, the catalog published by the two companies, to extend the timely invoices of their purchases and shipments thereof. If we do not receive reliable notification about it, we understand that you agree.

We remind you that you have the right to access, rectify, cancel or oppose this assignment, by writing to the person responsible for the file at SOLER Y LLACH S.L., calle BEETHOVEN 13, 08021 BARCELONA.

CONSERVACIONES / GRADES

PROOF	PRUEBA	PROOF	PF-PR	
FDC	FLOR DE CUÑO	MINT STATE	MS 67	
SC	SIN CIRCULAR	UNCIRCULATED	MS 65	
EBC	EXCELENTE BIEN CONSERVADA	EXTREMELY FINE	AU 55	
MBC	MUY BUENA CONSERVACIÓN	VERY FINE	XF 40	
BC	BUENA CONSERVACIÓN	GOOD	VF 20	
RC	REGULAR CONSERVACIÓN	REGULAR	VG 8	
MC	MALA CONSERVACIÓN	POOR	G 3	

(I) Conservaciones entre paréntesis indican que la pieza cumple las características mínimas de su grado, así como también las singularidades de su acuñación.

Grades in brackets show the minimum characteristics of its grade, as well as the peculiarities of its minting.

SIGNOS Y ABREVIATURAS / SIGNS AND ABBREVIATIONS

AE	COBRE	COPPER
Aj	AJUNTAMENT	TOWN or CITY HALL
Al	ALUMINIO	ALUMINIUM
AR	PLATA	SILVER
AU	ORO	GOLD
Ay	AYUNTAMIENTO	TOWN or CITY HALL
Br	BRONCE	BRONZE
C.M.	CONSELL/CONSEJO MUNICIPAL	MUNICIPAL COUNCIL
Ca	CIRCA (alrededor de)	CIRCA (approx.)
CuNi	CUPRONÍQUEL	COPPER-NICKEL
LATÓN	LATÓN	BRASS
Ni	NÍQUEL	NICKEL
Pb	PLOMO	LEAD
S/F	SIN FECHA	WITHOUT DATE
Ve	VELLÓN	BILLON
Zn	ZINC	ZINC

CUADRO DE PUJAS / BIDDING GUIDE

Hasta 4 €	Puja mínima 4 €	Up to 4 €	Minimum bid 4 €
De 5 a 50 €	Puja mínima 2 €	From 5 to 50 €	Minimum bid 2 €
De 50 a 100 €	Puja mínima 5 €	From 50 to 100 €	Minimum bid 5 €
De 100 a 500 €	Puja mínima 10 €	From 100 to 500 €	Minimum bid 10 €
De 500 a 3.000 €	Puja mínima 20 €	From 500 to 3.000 €	Minimum bid 20 €
De 3.000 a 5.000 €	Puja mínima 50 €	From 3.000 to 5.000 €	Minimum bid 50 €
De 5.000 a 10.000 €	Puja mínima 100 €	From 5.000 to 10.000 €	Minimum bid 100 €
De 10.000 € en adelante	Puja mínima 200 €	From 10.000 €	Minimum bid 200 €

NOTA: una "puja cortada" será aceptada por lote y postor, quedándose este sin derecho a seguir pujando el mismo lote si su puja es superada por otro postor.

NOTE: a "cut bid" will be accepted per lot and bidder, but the bidder will preclude the possibility of making another offer if his bid is exceeded.

CATÁLOGOS Y OBRAS CONSULTADAS / CATALOGUES AND REFERENCE BOOKS

A	Album, S. – A CHECKLIST OF ISLAMIC COINS
Al	Aledón, José M^a – LA PESETA CATÁLOGO BÁSICO. EDICIÓN 1997
AB / FAB	Álvarez Burgos, F. – LA MONEDA HISPÁNICA / CATÁLOGO DE LA MONEDA MEDIEVAL CASTELLANO - LEONESA
AMNG	Pick, B. – DIE ANTIKEN MÜNZEN NORD-GRIECHENLANDS. Vol I Berlín 1898
AND	Andreadi, A. – LE MONETE DELL'ABRUZZO E DEL MOLISE
ANS	AMERICAN NUMISMATIC SOCIETY
Bab	Babelon, E. – DESCRIPTION HISTORIQUE ET CHRONOLOGIQUE DES MONNAIES DE LA RÉPUBLIQUE ROMAINE
Ba	Badia i Torres, A. – CATÀLEG DELS CROATS DE BARCELONA, 1285-1706
BB	Barac, Borna – REFERENCE CATALOGUE ORDERS, MEDALS AND DECORATIOS OF THE WORLD
BCD Thes. II	COINS OF THESSALY, NOMOS AG 4
Biaggi	Biaggi, E – MONETE E ZECHE MEDIEVALI ITALIANE: DAL SEC. 8 AL SEC. 15
BMC	VV.AA. – THE BRITISH MUSEUM COLLECTION
Bruce	Bruce Colin, R. – UNUSUAL WORLD COINS
Cal - XC - AC	Calicó, X. y F. – NUMISMÁTICA ESPAÑOLA 1474 a 2001 / LOS ÁUREOS ROMANOS 196 a.C.-335 d.C. / LA ONZA / NUMISMÁTICA ESPAÑOLA 1474 a 2020
Cas	Castaño, A. y R. – H ^o de los BILLETES LOCALES DE LA REGIÓN DE MURCIA (1936-1939)
Ch	Chaves, R. y M^a José – ACUÑACIONES PREVISIGODAS Y VISIGODAS EN HISPANIA
CNG	THE HANDBOOK OF GREEK COINAGE SERIES
CNI	CORPUS NUMMORUM ITALICORUM. 20 volúmenes
C	Cohen, H. – DESCRIPTION HISTORIQUE DES MONNAIES FRAPPÉES SOUR L'EMPIRE ROMAIN
Cr	Craig, W.D. – COINS OF THE WORLD
Craw	Crawford, M.H. – ROMAN REPUBLICAN COINS
Cru / Cru.M / Cru.VS	Crusafont i Sabater, M. – NUMISMÁTICA MEDIEVAL DE LA CORONA CATALANO-ARAGONESA. 785-1516. / LA MONEDA CATALANA LOCAL / MEDALLAS CONMEMORATIVES DELS PAÏSOS CATALANS (S. XV – XX) / ACUÑACIONES DE LA CORONA CATALANO-ARAGONESA Y DE LOS REINOS DE ARAGÓN Y NAVARRA
Cru.Co	Crusafont, M., Comas, R. – EL FLORÍ D'OR CATALÀ. CATALUNYA, VALÈNCIA, MALLORCA
Cy	Cayón, A., C. y J.R. – LAS MONEDAS ESPAÑOLAS. DEL TREMIS AL EURO. LAS MONEDAS DE LOS GRIEGOS Y SUS ENEMIGOS
Dav	Davenport, J.S. – WORLD CROWNS & THALERS
Dup	Duplessy, J. – LES MONNAIES FRANÇAISES ROYALES
Ed	Edifil – CATÁLOGO ESPECIALIZADO DE LOS BILLETES DE ESPAÑA
Eustache	Eustache, Daniel – CORPUS DES DIRHAMS IDRISITES ET CONTEMPORAINS: COLLECTION DE LA BANQUE DU MAROC ET AUTRES COLLECTIONS MONDIALES PUBLIQUES ET PRIVÉES. RABAT 2008. CORPUS DES MONNAIES ALMORAVIDES. COLLECTION DE BANK AL-MAGHRIB ET AUTRES COLLECTIONS MONDIALES, PUBLIQUES ET PRIVÉE. RABAT 2017
Feugère/ Py	Feugère, M. – DICTIONNAIRE DES MONNAIES DÉCOUVERTES EN GRAULE MEDITERRANÉENNE
FFC	Fernández Molina, J, Fernández Carreras, M. y Calicó, X. – CATÁLOGO MONOGRÁFICO DE LOS DENARIOS DE LA REPÚBLICA ROMANA
Font	Fontecha y Sánchez, R. – LA MONEDA DE VELLÓN Y COBRE DE LA MONARQUÍA ESPAÑOLA (1516-1931)
Fr	Friedberg, R. – GOLD COINS OF THE WORLD
FR y JA	Ruiz, F. y Alentorn, J. – CATÁLOGO DEL PAPEL MONEDA ESPAÑOL
Fro	Frochoso Sánchez, R. – EL DIRHAM ANDALUSÍ EN EL EMIRATO DE CÓRDOBA
Gad	Gadoury, Victor – MONNAIES FRANÇAISES
GIC	Sear, D.R. – GREEK IMPERIAL COINS
Gomes	Gomes, A. – MOEDAS PORTUGUESAS 1128-1988
Hazard	Hazard, H. – THE NUMISMATIC HISTORY OF LATE MEDIEVAL NORTH AFRICA
He	Herrera, A. – MEDALLAS DE PROCLAMACIONES Y JURAS DE LOS REYES DE ESPAÑA
HG	Hnos.Guerra – CATÁLOGO DE LAS MONEDAS ESPAÑOLAS DESDE ISABEL II A JUAN CARLOS I
HN Italy	Rutter, N.K. – HISTORIA NUMMORUM ITALY
IBL	Ibáñez Artica, M.; Bergua Arnedo, J.; Lizárraga Arizmendi, J. – H ^o DE LA MONEDA NAVARRA
JB	Benages, Jaume – LES MONEDAS DE TARRAGONA
JM / JMA	Montaner Amorós, Juan – LOS BILLETES DEL BANCO DE ESPAÑA DURANTE LA GUERRA CIVIL / LOS RESELLOS
JP	Paz, Jaime – MOEDAS GALEGAS
JS	Jarabo, Íñigo; Sanahuja, Xavier – CATÁLOGO DE LAS MONEDAS DEL REINO DE CASTILLA Y LEÓN. El vellón de los Austrias
KG	Kenneth Graeber – PAPER MONEY OF THE 20th CENTURY, SPANISH CIVIL WAR
Klat	CATALOGUE OF THE POST-REFORM DIRHAMS. THE Umayyad DYNASTY
KM	Krause-Mishler – STANDARD CATALOG OF WORLD COINS. / UNUSUAL WORLD COINS
L	López Lluch, A. – LES MONEDAS DE LES COOPERATIVES CATALANES 1850-1950
Lavoix	Lavoix, H. – CATALOGUE DES MONNAIES MUSULMANES
Laz	Lázaro, J.L. – REALES DE A OCHO. LOS REDONDOS DE LIMA, MÉXICO y POTOSÍ y otras acuñaciones especiales.

LB	FILABO – ENCICLOPEDIA DE LOS BILLETES DE ESPAÑA
May	May: J.M.F. May. Ainos - Its History and Coinage. London. 1950
MEC	Grierson, P. y Blackburn, M. – MEDIEVAL EUROPEAN COINAGE / MEDIEVAL EUROPEAN COINAGE (SOUTH ITALY, SICILY, SARDINIA)
Medina	Medina Gómez, A. – MONEDAS HISPANO-MUSULMANAS
Metcalf	Metcalf, D.M. – COINAGE OF THE CRUSADES AND THE LATIN EAST
Miles	Miles, G.C. – THE COINAGE OF THE VISIGOTHS OF SPAIN
MIR	MONETE ITALIANE REGIONALI. Volúmenes 1-8
Mitch	Mitchiner, M. – ORIENTAL COINS AND THEIR VALUES. Vol. 1. THE WORLD OF ISLAM. Vol. 2. THE ANCIENT AND CLASSICAL WORLD
Mont	Montaner Amorós, J.; Garí, A. – BILLETES MUNICIPALES GUERRA CIVIL 1936-1939
Montenegro	Montenegro, E. – MANUALE DEL COLLEZIONISTA DI MONETE ITALIANE
Müller	Müller, L., Falbe, C.T., Lindberg, J.Chr. – NUMISMATIQUE DE L'ANCIENNE AFRIQUE
Muntoni	Muntoni, F. – LE MONETE DEI PAPI E DEGLI STATI PONTIFICI. Volúmenes I-IV
Oddy-Schulze	Oddy, A. – COINAGE AND HISTORY IN THE SEVENTH CENTURY NEAR EAST. (London 2010)
Pagani	Pagani, A. – MONETE ITALIANE DALL'INVERSIONE NAPOLEONICA AI GIONI NOSTRI (1796-1963)
PR	Pannofì, M., Riccio, V. – LE MONETE DI NAPOLI
PG	Pérez Guerra, J.M. – ÓRDENES Y CONDECORACIONES DE ESPAÑA (1800-1975)
Pick	Bruce and Shafer – WORLD PAPER MONEY
Poe y d'Avant	Poe y d'Avant, F. – MONNAIES FÉODALES DE FRANCE
Price	Price, M.J. – THE COINAGE IN THE NAME OF ALEXANDER THE GREAT AND PHILIP ARRHIDAEUS
Prieto	Prieto y Vives, A. – LOS REYES DE TAIFAS
Prieto (suplemento)	Canto García, A.; Ibrahim T.b.H. – LOS REYES DE TAIFAS ESTUDIO NUMISMÁTICO DE LOS MUSULMANES ESPAÑOLES EN EL SIGLO V DE LA HÉGIRA (XI J.C.) (Madrid 2003)
Prieur	Prieur, M. y K. – THE SYRO-PHOENICIAN TETRADRACHMS AND THEIR FRACTIONS
RAH	Real Academia de la Historia – MEDALLAS ESPAÑOLAS
RGH	González Hidalgo, R. – LOS BILLETES DE LA GUERRA CIVIL (1936-1939)
RIC	Mattingly and Sydeham – ROMAN IMPERIAL COINAGE
Rogers	Rogers, E. – THE COPPER COINAGE OF THESSALY
Ros	Ros Arrogante, R. – LA MONEDA DE NAVARRA
S	Seaby, H.A. – ROMAN SILVER COINS / BRITISH COINS
Schön	Schön, G. - ECU KATALOG'94/95
Se	Sear, D.R. – GREEK COINS AND THEIR VALUES / BYZANTINE COINS / ROMAN COINS AND THEIR VALUES
Sellwood ISC	Sellwood, D.ISC, Whitting, P., Williams, P. - AN INTRODUCTION TO SASANIAN COINS.
SM	Borrás, R. – SUBIRACHS MEDALLAS
SNG-ANS/ AlphaBank/Cop	AMERICAN NUMISMATIC SOCIETY / SYLLOGE NUMMORUM GRAECORUM, GREECE II. MACEDONIA I: ALEXANDER I – PERSEUS / DANISH NATIONAL MUSEUM
SNG Israel	SYLLOGE NUMMORUM GRAECORUM (The Arnold Spaer collection of seleucid coins)
SNG Von Aulock	SYLLOGE NUMMORUM GRAECORUM
SNS I	VV.AA. – SYLLOGE NUMMORUM SASANIDARUM, VOLUME I: ARDASHIR I – SHAPUR I
SNS II-III	VV.AA. – SYLLOGE NUMMORUM SASANIDARUM, VOLUME III: SHAPUR II – KAWAD I
Spahr	Spahr, R. – LE MONETE SICILIANE. 2 volúmenes
AT / T / TFP / TV	Turró i Martínez, A. – LES EMISSIONS MONETÀRIES OFICIALS DE LA GUERRA CIVIL (1936-1939) / EL PAPER MONEDA CATALÀ 1936-39 / EL PAPER MONEDA CATALÀ DE LA FRANJA DE PONENT 1936-39 / EL PAPER MONEDA DEL PAÍS VALENCIÀ 1936-1939
Tauler	Tauler Fesser, Rafael – ORO MACUQUINO. Catálogo Imperio Español 1474 a 1756 Tauler Fesser, Rafael – EL ORO DEL IMPERIO ESPAÑOL EN EUROPA. Todas las monedas áureas 1474 - 1825
V	Vives y Escudero, A. – MONEDAS DE LAS DINASTÍAS ARÁBIGO-ESPAÑOLAS / MEDALLAS DE LA CASA DE BORBÓN
Vanhoudt	Vanhoudt, Hugo – The coins of Burgundian, Spanish and Austrian Low Countries and of the French and Dutch Periods
VCC	Vico, J. y Cores, M.C. y G. – CORPUS NUMMORUM VISIGOTHORUM
VS	Vico, J. y Segarra, F. P. – LA PESETA COMO UNIDAD MONETARIA NACIONAL 1868-1987
VQ	Vidal Quadras, Manuel – CATÁLOGO DE LA COLECCIÓN DE MONEDAS Y MEDALLAS
Vill	Villaronga, Leandre – CORPVS NVMMVN HISPANIAE
Vti	Vicenti, J.A. – CATÁLOGO GENERAL MONEDA ESPAÑOLA, IMPERIO EN EUROPA
Walker	CATALOGUE OF THE ARAB-BYZANTINE AND POST REFORM Umayyad COINS
Y	Yeoman, R.S. – MODERN WORLD COINS / CURRENT COINS OF THE WORLD

FILATELIA e HISTORIA POSTAL



SELL YOUR STAMPS
IN OUR UPCOMING AUCTIONS

SPECIAL CONDITIONS for important collections

Beethoven 13, 08021 Barcelona

Tel. (+34) 93 201 87 33

www.soleryllach.com



THE BOLAFFI AUCTION GROUP

ASTE BOLAFFI

**HARMERS
OF LONDON**
ESTABLISHED 1918

SL Soler
yLlach