

SUBASTA PÚBLICA

ESPAÑA Y DEPENDENCIAS POSTALES

MIÉRCOLES, 3 DE NOVIEMBRE DE 2021

16 HORAS



51

Soler y Llach S.L.

Presidente y Consejero Delegado

President and C.E.O.

Xavier Llach Moreno

Miembros del Consejo de Administración

Directors

Josep Soler Antich

Giulio Filippo Bolaffi

Coordinadores

Coordinators

Josep Soler Antich

Ramón Soler Antich

Barcelona

Calle Beethoven 13

08021 Barcelona

Tel. +34 93 201 87 33

Fax +34 93 202 33 06

Diseño gráfico

Graphic design

Jordi Lluva Nabau

jordi.lluva@soleryllach.com

Fotografía

Photo

Jordi Lluva Nabau

jordi.lluva@soleryllach.com

Anna Hervera Domínguez

anna.hervera@soleryllach.com

THE BOLAFFI AUCTION GROUP

EXPERTOS | SPECIALISTS

Sellos

Stamps

syl@soleryllach.com

Josep Soler Antich

Xavier Llach Moreno

Ramón Soler Antich

Monedas, billetes y medallas

Coins, banknotes and medals

monedas@soleryllach.com

Martí Hervera de Aso. Consultor / Consultant

Martí Hervera Domínguez

Xavier Sanjuan Martí

Héctor Abejaro Bosch

Xavier Mínguez Rios

Libros antiguos

Rare books

Maria Méndez Martín

maria.mendez@soleryllach.com

Maite Carbonell Martínez

maite.carbonell@soleryllach.com

Carteles

Posters

Maria Méndez Martín

maria.mendez@soleryllach.com

Josep Soler Antich

syl@soleryllach.com

Fotografía

Photographs

Josep Soler Antich

syl@soleryllach.com

Maria Méndez Martín

maria.mendez@soleryllach.com

ASTE BOLAFFI

HARMERS
OF LONDON
Established 1718

SL
Soler
y Llach

STAFF OPERATIVO | OPERATIONAL TEAM

Administración y contabilidad

Accounting and finance

Jordi Riu Prat

jordi.riu@soleryllach.com

Amalia Ceclan

amalia.ceclan@soleryllach.com

Anna García Villaraco Poch

anna.gvillaraco@soleryllach.com

Comunicación

Communication

Anna Hervera Domínguez

anna.hervera@soleryllach.com

Logística

Logistics

Luisa Jaudenes Urbano

luisa.jaudenes@soleryllach.com

Víctor Arana Bazán

Servicio al cliente

Customer service

Dolors Mallorquí Compañ

dolors.mallorqui@soleryllach.com

Susana Piñero Melenchón

susana.pinero@soleryllach.com

Administrador sistema informático

System administrator

Argimiro Sánchez Aguilera

argi.sanchez@soleryllach.com



Lote 88

CONDICIONES DE LA SUBASTA/ SALE CONDITIONS

1º La puja inicial es en Euros y es el precio mínimo al que puede adjudicarse cada lote. Este precio actúa como reserva y no se puede adjudicar por debajo

2º Al precio de adjudicación se le añadirá un 22% de comisión más los gastos de envío y/o seguro. Los gastos de envío de los artículos adquiridos es fijo y se facturará con carácter general con independencia de la condición o residencia del adquirente con IVA INCLUIDO al amparo del Régimen Especial de los bienes usados, objetos de arte, antigüedades y objetos de colección.

3º Si no puede asistir personalmente a la Subasta, envíe sus ofertas tan pronto como sea posible. Los lotes son vendidos al precio más barato posible y no al importe de puja. Por ejemplo, un lote de 1.000 € que Vd. puja 3.000 € y la oferta más alta anterior a la suya es de 1.500 €, se le adjudicará a Vd. en la puja siguiente, en este caso 1.600 €. A igualdad de pujas, gana la recibida con anterioridad y la recibida a través de nuestra web oficial o cualquier otra de nuestras plataformas. Algunos lotes pueden tener una reserva impuesta por el vendedor.

4º Las pujas deberán efectuarse en EUROS; cualquier puja en otra moneda, será convertida en EUROS. Los pagos deben realizarse en Euros. El importe recibido en otra moneda será sujeto al cambio del día de la recepción de la orden o del pago.

Cuadro de pujas:

Hasta 50 €	Puja mínima	2 €
De 50 a 100 €	Puja mínima	5 €
De 100 a 200 €	Puja mínima	10 €
De 200 a 500 €	Puja mínima	20 €
De 500 a 1.000 €	Puja mínima	50 €
De 1.000 a 3.000 €	Puja mínima	100 €
De 3.000 a 5.000 €	Puja mínima	200 €
De 5.000 € en adelante	A criterio del Subastador	

5º Los compradores deberán efectuar el pago a la recepción de la factura. A la recepción del pago, los lotes serán enviados por correo siempre que el comprador no nos haya dado instrucciones distintas.

6º SOLER Y LLACH, S.L. se reserva la facultad de agrupar a su criterio dos o más lotes de la presente Subasta así como de retirar cualquier lote

7º SOLER Y LLACH S.L. se reserva el derecho de admitir o rehusar la entrada de un cliente a la sala de subastas así como de rehusar una oferta por escrito. El subastador es quien regula las pujas y en el caso de cualquier disputa entre compradores, su decisión final es la válida.

8º AUTENTICIDAD. Todos los lotes vendidos a través de SOLER Y LLACH S.L. tienen garantizada su autenticidad. Cualquier reclamación al respecto debe ser comunicada a SOLER Y LLACH, S.L. dentro de 30 días posteriores a la fecha de la Subasta. El comprador pierde todos los derechos de reclamación después de este período. Cuando se solicite una extensión, se debe informar a SOLER Y LLACH S.L. antes de transcurridos 20 días de la fecha de la Subasta. El resultado de la expertización se debe comunicar a SOLER Y LLACH S.L. dentro de los 3 meses de la fecha de la Subasta.

9º Los lotes serán subastados en su condición actual y no se aceptarán reclamaciones por restauraciones o daños. Aunque las descripciones se realicen de manera exhaustiva, los compradores tendrán que comprobar, antes de la subasta, que las descripciones corresponden a su opinión personal sobre el lote. De todos modos no se aceptarán reclamaciones transcurridos 30 días de la fecha de la Subasta.

10º Lotes de conjunto y colecciones no pueden ser devueltos. Se recomienda un detenido examen para tener un completo conocimiento del contenido del lote.

11º La puja mínima aceptada para todos aquellos lotes con precio de salida LIBRE es de 5 EUROS.

12º Es obligación del comprador cumplir con las disposiciones fiscales y aduaneras vigentes en España.

13º FACILIDADES de pago para compras superiores a 500 €. El comprador puede escoger pagar a la recepción de la factura el 30% de su importe, y el resto en un período máximo de seis meses en cuotas mensuales iguales. Cada final de mes, SOLER Y LLACH, S.L. cargará en la cuenta del comprador un interés del 0,50% sobre el saldo deudor. Los lotes quedarán en poder de SOLER Y LLACH S.L. hasta su pago total. De acuerdo con el apartado nº 8, el comprador pierde todo derecho a reclamación transcurridos 20 días de la Subasta, pudiendo en este lapso de tiempo examinar los lotes en SOLER Y LLACH, S.L.

14º Retrasos en el pago. Si el pago de la factura, en parte o en su totalidad no ha sido satisfecho por el comprador en un plazo de 30 días después de celebrada la Subasta, SOLER Y LLACH, S.L. se reserva el derecho de anular la venta y disponer del lote(s) y/o reclamar judicialmente la suma debida, así como los daños y perjuicios ocasionados. SOLER Y LLACH, S.L. cargará en la cuenta del comprador un interés del 0,50% cada final de mes sobre el saldo deudor, más cualquier gasto que conlleve la demora. El comprador que incumpla estas condiciones, no tendrá derecho a reclamación alguna en ninguna circunstancia.

15º. Los lotes adquiridos pueden ser retirados de nuestras oficinas en Beethoven 13 - 08021 Barcelona, a partir del día indicado en cada catálogo y hasta 15 días después de la Subasta.

16º PROPIEDAD. Los lotes permanecerán propiedad del vendedor hasta que el pago se haya realizado totalmente, lo que incluye el abono de cheques o cualquier otro documento.

17º La mera participación en la Subasta implica la aceptación de las presentes condiciones.

18º Cualquier caso de litigio será sometido a los tribunales de Barcelona.

19º El Estado Español, de conformidad con la Ley 9/1993 de Patrimoni Cultural Català [DOGC núm. 1897 de 11 de octubre de 1993] Art. 22 y Ley 16/1985 de 25 de junio de 1985 de Patrimonio Histórico Español (BOE núm. 155 de 29 de junio de 1985) Art. 38, tiene el derecho a adquirir cualquier lote al precio de adjudicación

20º SOLER Y LLACH, S.L. no se hará responsable de la interrupción en la modalidad on-line por causas mayores o deficiencias imputables a terceros.

21º El texto que obliga a las partes implicadas en la Subasta es el publicado en castellano, quedando otras versiones sometidas a las originales en castellano.

22º Bajo ningún concepto se aceptarán devoluciones de lotes con certificados Comex, Graus o CEM. No se facilitarán imágenes de los lotes no reproducidos en el catálogo o web.

1st The starting price is expressed in Euros and it is the lowest price at which a lot can be awarded. This price must be considered a reserve price, and it will not be decreased.

2nd The hammer price will be increased by a 22% commission/buyer's premium plus shipping and/or insurance. The shipping cost of the awarded articles is fixed, regardless of the residence address of the purchaser, and will include VAT in compliance with the Specific Regime for used goods, works of art, antiques and collector's items.

3rd If you are unable to attend the Auction personally, please send us your commission bids as soon as possible. Lots are not necessarily sold for the amount of your bid, but at the lowest available price. For instance, if you bid € 3,000 for a lot with a starting price of € 1,000 and the highest bid below yours is € 1,500 the lot will be awarded to you for € 1,600. If there are two identical bids, the one received first and the bids received through our website and other platforms are given priority. Some lots may have a reserve price imposed by the vendor.

4th Bids must be made in EUROS. Bids in any other currency will be converted to EUROS. Payments have to be made in EUROS. The amount received in another currency, will be subject to the daily Bank exchange rate.

Bidding scale:

Up to 50 €	Minimum bid	2 €
From 50 to 100 €	Minimum bid	5 €
From 100 to 200 €	Minimum bid	10 €
From 200 to 500 €	Minimum bid	20 €
From 500 to 1,000 €	Minimum bid	50 €
From 1,000 to 3,000 €	Minimum bid	100 €
From 3,000 to 5,000 €	Minimum bid	200 €
From 5,000 €	At the Auctioneer's discretion	

5th Payments for lots awarded are due upon receipt of invoice. Upon receipt of payment, we will dispatch the material by mail unless otherwise requested.

6th SOLER Y LLACH, S.L. reserves the right to group together two or more lots in this Auction and to withdraw a lot or lots from this Auction at its discretion.

7th SOLER Y LLACH, S.L. reserves the right to admit or refuse a customer entrance to the auction room as well as the right to refuse a written bid. The Auctioneer will regulate the bidding. In the event of any dispute, his decision is final.

8th AUTHENTICITY. All lots sold through SOLER Y LLACH S.L. are guaranteed to be genuine. Any claim in this respect must be brought to the attention of SOLER Y LLACH, S.L. within 30 days of the Auction date. The buyer loses his right to file claims after this period. If an extension is required, SOLER Y LLACH, S.L. must be informed within 20 days of the auction date. The result of the expertise must be brought to the attention of SOLER Y LLACH, S.L. within 3 months of the Auction date.

9th The lots will be auctioned in their present condition, and no claims will be accepted for restorations or damages. Even though the descriptions have been done very thoroughly, the buyers will have to make sure before the Auction that these descriptions correspond to their personal opinion about the lot. In any case, no claims will be accepted after 30 days of the Auction date

10th Multiple lots and collections cannot be returned. We recommend a thorough examination to have a complete knowledge of its contents.

11th The lowest bid accepted for those lots with a LIBRE starting price is 5 EUROS

12th It is the buyer's responsibility to make himself aware of any legal and/or customs regulations currently in force in Spain.

13th PAYMENTS for purchases superior to 500 €. The buyer may choose to pay 30% of the total value upon receipt of the invoice and to pay the remaining balance in six equal instalments over the following 6 months. SOLER Y LLACH, S.L. will charge interest of 0,50% on the outstanding balance at the end of each month. The lots will remain in the possession of SOLER Y LLACH, S.L. until full settlement of the account. The lots may be examined by the buyer in our offices within 30 days after the Auction date, after which he loses his right to any claims according to paragraph 8 of our sale conditions.

14th Late payments. If payment has not been received within 30 days after the Auction date, SOLER Y LLACH, S.L. reserves the right to cancel the sale and award the lot(s) to another and/or initiate legal proceedings in order to collect the amount due in addition to damages and losses incurred. A charge of 0,50% plus expenses will be charged each month on overdue payments. The buyer in default shall have no right to any claims in any circumstances.

15th The awarded lots can be retrieved from our offices in Beethoven 13 - 08021 Barcelona from the date shown in each catalogue until 15 days after the Auction.

16th PROPERTY. Lots remain the property of the seller until full payment has been received, including clearance of checks and bills of exchange.

17th Participation to the Auction implies the acceptance of the present conditions.

18th Any legal proceedings concerning this Auction will be governed by the exclusive jurisdiction of the Courts of Barcelona.

19th The Spanish Government, according to Law 9/1993 of Patrimoni Cultural Català [DOGC núm. 1897 de 11 de octubre de 1993] Art. 22 and Law 16/1985 de 25 de junio de 1985, of Patrimonio Histórico Español (BOE núm. 155 de 29 de junio de 1985) Art. 38, has the right to claim any awarded lot at the hammer price.

20th SOLER Y LLACH S.L. will not be responsible for the interruption of participation in on-line mode for reasons beyond our control.

21st The text that governs the parties concerned in the Auction, is the one published in Spanish; all other versions are subjected to the originals in Spanish.

22nd We will not accept any return of lots with certificates Comex, Graus or CEM. We will not be able to provide additional pictures from lots which do not appear in the catalogue or web.

ESPAÑA Y DEPENDENCIAS POSTALES

SUBASTA PÚBLICA

Calle Beethoven 13, 08021 Barcelona

Miércoles, 3 de noviembre de 2021

16.00 horas

Lotes 1-1072

REVISIÓN DE LOS LOTES

29 de octubre

09.00-13.30 / 14.30-18.00

2 de noviembre

09.30-13.30 / 14.30-18.30

CONTACTO

Tel. +34 93 201 87 33

Fax +34 93 202 33 06

info@soleryllach.com



La “**Association International des Experts en Philatelie**” ha otorgado a Soler y Llach, la marca de Calidad AIEP. Aceptando el código de ética y conducta, según consta en los estatutos de la AIEP.

www.aiep-experts.net



www.soleryllach.com



Lote 79



Lote 100

ESPAÑA Y DEPENDENCIAS POSTALES

3 de noviembre de 2021

16 horas

BIBLIOGRAFÍA	lotes	1-2
PREFILATELIA	lotes	3-48
ESPAÑA 1850-1900	lotes	49-207
EMISIONES DEL SIGLO XX	lotes	208-269
II REPÚBLICA	lotes	270-313
ESTADO ESPAÑOL	lotes	314-353
II CENTENARIO	lotes	354-406
ESPAÑA VARIOS	lotes	407-456
GUERRA CIVIL	lotes	457-559
DEPENDENCIAS POSTALES ESPAÑOLAS	lotes	560-743
LOTES Y COLECCIONES	lotes	744-766
DEPENDENCIAS POSTALES ESPAÑOLAS COLECCIÓN ARTURO AGUINAGA - TERCERA PARTE	lotes	767-1072



Lote 667

AVISO IMPORTANTE

LOS PRECIOS DEL CATÁLOGO EDIFIL INDICADOS
CORRESPONDEN A LA EDICIÓN DEL 2018

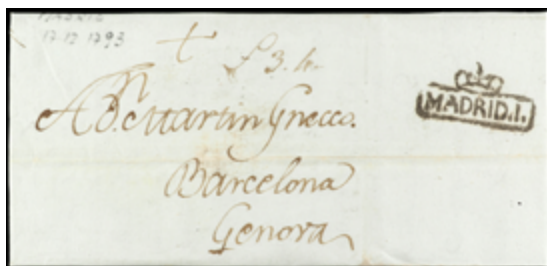

3 90 €



5 75 €



6 100 €



7 100 €

BIBLIOGRAFÍA

1 **150,-**
EL SELLO SEIS CUARTOS 1850. Julián Zuazo y Palacios. Madrid 1924.

2 **100,-**
EL PRIMER CONGRESO FILATÉLICO ESPAÑOL. ZARAGOZA 1908. Editado por la Sociedad Filatélica Catalana. Encuadernación en piel.

PREFILATELIA

DEMARCACIÓN POSTAL Nº 1. CASTILLA LA NUEVA

F 3 **90,-**
☒ **1793 (17 Dic.). GUERRA DEL ROSELLÓN** (a de la Convención). MADRID a GÉNOVA. Marca **MADRID.II.**, manuscrito 'Barcelona' indicación del remitente para indicar el tránsito de Barcelona para circular por barco hasta Génova y evitar así el paso por Francia. MUY RARA.

4 **50,-**
☒ **1828-48.** MADRID. Tres cartas con marcas **PTE. M/PP** y **M/PAGADO/HASTA LA RAYA.**

DEMARCACIÓN POSTAL Nº 2. ALCARRIA

F 5 **75,-**
☒ **1797.** GUADALAJARA a FRANCIA. Marca **ALCARRIA** en rojo (nº 3). RARA y más al exterior.

DEMARCACIÓN POSTAL Nº 3. SORIA

F 6 **100,-**
☒ **1784.** ALMAZAN a SIGUENZA. Marca **SORIA** en negro (nº 1). Excepcional y rarísima, no reseñada en este color.

DEMARCACIÓN POSTAL Nº 4. ARAGÓN

F 7 **100,-**
☒ **(1837 CA.).** Envuelta circulada a SOS. Marca manuscrita 'FRANCO' probablemente de TAUSTE refrendada a su paso por EJEJA DE LOS CABALLEROS con la marca **Eº./FRANCO.**



8 100 €



9.1 750 €



9 45 €

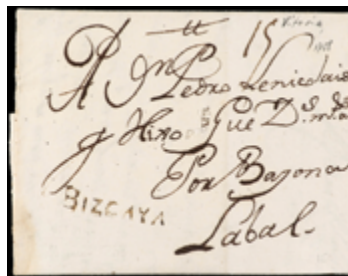

11 90 €



12 50 €



13 100 €



15 50 €



14 100 €



16 150 €



17 30 €



18 35 €



19 50 €



20 125 €



21 35 €

F 8 100,-

☒ **1849.** FRESNEDA a FRANCIA. Carta con indicación manuscrita 'FRANCA' en LA FRESNEDA al no disponer de marca postal, referendada a su paso por ALCANIZ con la marca **FRANCO** que a su vez fue anulada a su paso por ZARAGOZA y tasada la carta con **1 REAL** corregido a **6 cuartos**. MUY INTERESANTE y RARA.

F 9 45,-

☒ **1858.** NUÉVALOS a ATECA. Carta completa del S.M. marca del Ayuntamiento de **NUÉVALOS**.

DEMARCACIÓN POSTAL Nº 5. CATALUNYA**F 9.1 750,-**

☒ **1795 (15 Julio).** SANTENS a BARCELONA. Carta completa, marca **EXTO. DE/CATALUÑA**. MAGNÍFICA y MUY RARA.

DEMARCACIÓN POSTAL Nº 6. NAVARRA**10 30,-**

☒ **1840.** RÍPODAS a PUENTE LA REYNA. Marca **LVMBIER / NAVARRA** en rojo. MUY BONITA.

DEMARCACIÓN POSTAL Nº 10. VITORIA**F 11 90,-**

☒ **1758.** VITORIA a FRANCIA. Marca **BIZCAYA** (nº 6). Preciosa y MUY RARA en esta calidad.

F 12 50,-

☒ **1817.** BILBAO a FRANCIA. Marcas **Bº/VIZCAYA** y **B/FRANCO** en rojo. PRECIOSA.

F 13 100,-

☒ **1818.** VITORIA a ZARAGOZA. Marca **PAGO EL PORTE/EN VITORIA** (nº 33) en rojo. MAGNÍFICA y MUY RARA.

F 14 100,-

☒ **1842.** PLASENCIA a BILBAO. Marca manuscrita 'Porte Pagado' y marca **FRANCO** dentro de un óvalo estampada en VERGARA, al dorso fechador de llegada a Bilbao. MAGNÍFICA y RARISIMA.

DEMARCACIÓN POSTAL Nº 11. VIZCAYA**F 15 50,-**

☒ **1772 (13-Julio).** S. SEBASTIÁN a MADRID. Marca **S.S./ VIZCAYA** (nº 11). MUY BONITA y RARA.

F 16 150,-

☒ **1781.** BILBAO a FRANCIA. Marca lineal **VIZCAYA** (nº 9) y marca manuscrita 'Biscaye'. MUY RARA combinación de marcas.

F 17 30,-

☒ **1866.** BARMEN (Alemania) a ZARAGOZA. Marca de entrada PRUSIA en rojo de IRUN.

DEMARCACIÓN POSTAL Nº 13. ESTREMADEIRA BAJA**F 18 35,-**

☒ **1809.** JEREZ DE LOS CABALLEROS a GRANADA. Marca **XERZ. D LOS CAB.O / ESTREMADEIRA / BAXA**. MUY BONITA.

F 19 50,-

☒ **1823.** CAMPANARIO a MÉRIDA. Marca **CAMPANARIO/ ESTREMADEIRA/BAXA** en rojo. PRECIOSA.

F 20 125,-

☒ **1826.** GATA a MADRID. Marca manuscrita 'Franca en Gata' y marca **FRANCA** lineal estampada en CORIA en tránsito. MUY RARA.

F 21 35,-

☒ **1835.** BROZAS a MÉRIDA. Marca **BROZAS / ESTREMADEIRA / BAXA** (nº 4). MUY BONITA.



22 100 €



23 50 €

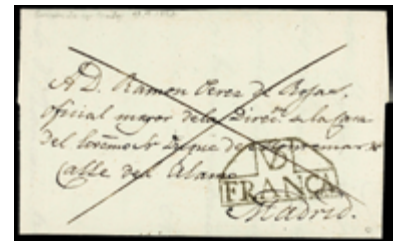

24 50 €



25 100 €



26 100 €



27 16 €



28 150 €



29 90 €



30 90 €

F 22 100,-
☒ **1846.** BELALCAZAR a MADRID. Marca **BELALCAZAR/ESTREMADURA/BAXA** en rojo, manuscrito 'FRANCA' y 'Rebollo' (Administrador de Correos) y marca **FRANCO** en rojo estampada a la llegada a Madrid. MAGNÍFICA y RARA.

DEMARCACIÓN POSTAL Nº 14. CASTILLA LA VIEJA

F 23 50,-
☒ **1817.** SEGOVIA a FRANCIA. Marca **SEGA./FRANCA** en rojo. MAGNÍFICA.

F 24 50,-
☒ **1832.** CARRIÓN DE LOS CONDES a MADRID. Marca **VD/FRANCA** (nº 26) en negro. MAGNÍFICA.

F 25 100,-
☒ **1841.** PUEBLA DE SANABRIA a ZAMORA. Marca **P./SANABRIA/FRANCA** (nº 5) en azul. MAGNÍFICA y RARÍSIMA.

F 26 100,-
☒ **1844.** RIEGO DE LOMBA a ZAMORA. Fechador **PUEBLA D. SANA./CAST. LA V.** y **FRANCO** ambas en rojo. MAGNÍFICA y MUY RARA.

DEMARCACIÓN POSTAL Nº 16. GALICIA

F 27 16,-
☒ **1836 (31 Agosto).** MONFORTE DE LEMOS a CORUÑA. Marca **MONFORTE/FRANCA** en rojo (nº9).

F 28 150,-
☒ **1845.** FERROL a SANTANDER. Fechador **FERROL/GALICIA** y **FRANCA** ambas en verde. PRECIOSA y MUY RARA.

F 29 90,-
☒ **1849.** MUROS a PARÍS. Marca **MUROS/GALICIA** en verde y marca **FRANCO** general en rojo estampada en tránsito probablemente en La Coruña. PRECIOSA y RARA.



31 75 €



32 75 €



34 120 €



33 80 €



35 150 €



36 100 €



37 50 €

F 30 90,-
 ☒ **1849.** PADRÓN a LONDRES. Marca **GALICIA/PADRON** y fechador de doble círculo de **B.P.O.** en Vigo. Rara combinación de marcas.

F 31 75,-
 ☒ **(1850 CA.).** FAJA DE PRENSA de 'EL CORUÑÉS' circulada a Santiago, marca **PP/CORUÑA**. RARÍSIMA.

DEMARCACIÓN POSTAL Nº 18. CUENCA

F 32 75,-
 ☒ **1848.** CUENCA a ALBACETE. Fechador *****/CUENCA** y **FRANCO** en rojo. MUY BONITA y RARA.

DEMARCACIÓN POSTAL Nº 19. VALENCIA

F 33 80,-
 ☒ **1777.** GANDÍA a FRANCIA. Marca **VALENCIA** (nº 1) en negro. PRECIOSA.

F 34 120,-
 ☒ **(1810 CA.).** Envuelta sin texto de GANDÍA a VALENCIA. Marca **G / VALENCIA** (nº 3) y aspas a tinta. A la llegada marca **SE FRAN / QUEÓ EN / VALENCIA** (nº 29). RARA.

F 35 150,-
 ☒ **1824.** VALENCIA a MADRID. Marca **VALENCIA/FRANCO** (nº 30) en rojo. EXTRAORDINARIAMENTE RARA y de excepcional calidad. Ex. col. LECHA.

DEMARCACIÓN POSTAL Nº 22. MANCHA ALTA

F 36 100,-
 ☒ **1831.** MADRIDEJOS a MADRID. Marca **MADRIDE/JOS/FRANCA** en rojo (nº 4). MAGNÍFICA y RARA.

DEMARCACIÓN POSTAL Nº 25. ANDALUCÍA BAJA

F 37 50,-
 ☒ **1831.** ARACENA a MÉRIDA. Marca **ARAZENA / ANDALUCÍA / BAXA** (nº 3) en rojo.



42 3.000 €

DEMARCACIÓN POSTAL Nº 26. CÁDIZ

F 38

300,-

☒ **1851.** SANLUCAR a JEREZ. Marcas de dos cosarios **POR ISIDORO** en rojo (P.E.16) y **POR CANDIDO** en rojo (P.E.11). Las cartas con destino a una población que no estaba en su ruta eran entregadas a otro cosario para encaminarlas a su destino. Son rarísimas las marcas con dos cosarios.

39

150,-

☒ **1837-39. CORREO MARITIMO.** CÁDIZ a BARCELONA. Cinco cartas manuscritas 'Vapor Balear', 'Vapor Mercurio', 'Vapor Mediterráneo', 'Vapor L'Ocean' y 'Vapor Fenicio'. Interesante conjunto.

F 40

75,-

☒ **1848.** NEW YORK a CÁDIZ. Marca **ESTADOS UNIDOS** en rojo de entrada en Cádiz. Rara en esta calidad. Cert. GRAUS.

EJÉRCITOS FRANCESES

F 42

3.000,-

☒ **1809 (Julio). GUERRA DE LA INDEPENDENCIA.** GÉNOVA a CÁDIZ y reexpedida a Londres. Marcas **EXERCITO/DE CATALUÑA**, tránsito de San Roque y marca marítima de entrada **SHIP-LETTER/PORTSMOUTH**. Pieza excepcional, intervenida por el Ejército Español a su paso por Cataluña y circulada por el correo inglés vía Gibraltar. Se trata de una de las piezas más importantes conocidas del período de la Guerra de Independencia.



38 300 €

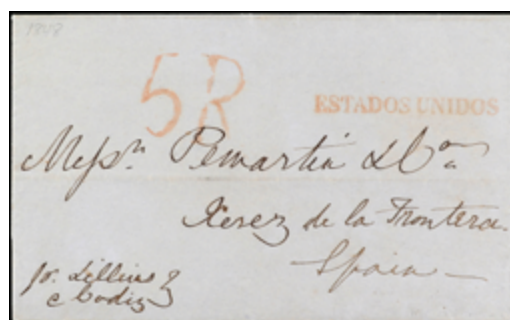

40 75 €



43 500 €



44 400 €



45 600 €

F 43

500,-

✉ 1809 (29 Sept.). JACA (Huesca). Carta circulada de VOIRON en Francia con el porte pagado y dirigida al Comisario de Guerra Mr. Ducrest en JACA. Al dorso doble marca **Nº 3 DEB / BAU PRINCIPAL / ARM. D'ESPAGNE** y **DEB. BAU. GAL. / ARM. FRANÇAISE / EN ESPAGNE** y manuscrito la reexpedición de Jaca a Oleron, porte '15' décimas pagados en origen. ESPECTACULAR y MUY RARA carta con doble Deboursé. Una de las pocas cartas conocidas del Ejército Francés circuladas en el Norte de Aragón.

F 44

400,-

✉ 1810 (21 Mayo). GERONA a FRANCIA. Carta completa. Marca **Nº7/BAU PRINCIPAL/ARM. D'ESPAGNE** manuscrita en tinta de escribir. PIEZA EXCEPCIONAL, se trata de la única marca manuscrita de los Ejércitos Franceses en España.

F 45

600,-

✉ 1810 (19 Junio). EJÉRCITOS FRANCESES. VERGARA (Guipúzcoa) a FRANCIA. Marca **P.P. Nº 15/ARM. FRANCAISE/EN ESPAGNE**. No reseñado. Extraordinariamente rara y mas en esta calidad.



46 200 €

F 46

200,-

✉ 1811 (8 Agosto). EJÉRCITOS FRANCESES. CAEN (Francia) a un Capitán del Estado Mayor de la Armée de Portugal, marca P.P. Nº 27/ARM. FRANCAISE/EN ESPAGNE estampada en tránsito en MADRID. MUY RARA.



47 200 €

F 47

200,-

✉ 1811 (11 Septiembre). EJÉRCITOS FRANCESES. VITORIA a FRANCIA. Marca Nº 15/ARM. FRANCAISE/EN ESPAGNE. Muy rara, sólo 3 cartas conocidas.



F 48

2.000,-

✉ 1812 (Enero). EJÉRCITOS FRANCESES. Carta enviada al Cirujano Pierre Huguet a CIUDAD RODRIGO. Marca de origen Nº 7 / ARM. FRANCAISE / EN ESPAGNE. Manuscrito en negro y marca en rojo PRISONNIER '516' (nº de registro). Al dorso marca DEB. BAU GAL / ARM. DE PORTUGAL en negro (muy debil) y encima DEB. BAU SEDENTAIRE / ARM. DE PORTUGAL en rojo y manuscrito 'Rebuts de Juin 1812'. Porte de '6' decimas. La carta no encontro al destinatario y se le estampo el Debourse de la Armee de Portugal de donde dependia Ciudad Rodrigo e indico la razon 'Prisionero'. La carta finalmente se envio al Bureau Sedentaire quien la conservó unos meses antes de devolverla a Paris. Pieza excepcional y UNICA CONOCIDA con la marca PRISONNIER de la Ocupación Napoleónica de la Península Ibérica. Se trata probablemente de la pieza mas importante de los Ejércitos Franceses en España.



51 15.000 €



49 200 €



50 700 €



52 120 €



53 200 €



54 1.800 €



55 2.500 €

ESPAÑA 1850-1900

1850. ISABEL II

F 49 200,-

* Ed.1. **6 cuartos** negro, pl. I. Muy bonito ejemplar. Cert. CEM. Cat. 660€.

F 50 700,-

* Ed.1. **6 cuartos** negro, pl. I. Mat. **1** en rojo de **RIVADEO**. RARÍSIMO.

F 51 15.000,-

/* Ed.1 (16). **6 cuartos negro, tipo I posiciones 12, 10, 11, 12/18, 16, 17, 18/24, 22, 23, 24/6, 4, 5, 6. Bloque de 16 sellos, borde derecho de hoja. Leve adelgazamiento en un sello y ligeras dobleces en el margen inferior que en absoluto desmerecen la excelente presencia de este rarísimo bloque. Cert. GRAUS. Ex. colección A. Hind.

F 52 120,-

° Ed.1. **6 cuartos** negro, pl. 7. Mat. **11 limado** de Sevilla. Borde de hoja. LUJO.

F 53 200,-

° Ed.1. **6 cuartos** negro, pl. II, tipo 4. Mat. **ARAÑA** y **P.P.** en rojo de origen desconocido. MUY RARO.

F 54 1.800,-

° Ed.1. **6 cuartos** negro, tipo posición 12, mat. prefilatélico **CASTILLA/LA VIEJA/VILLACASTIN** en rojo. EXCEPCIONAL y ÚNICO CONOCIDO. Cert. COMEX.

F 55 2.500,-

° Ed.1. **6 cuartos** negro, tipo I, posición 21. Mat. **S.L.B./ANDALUCIA/BAXA** en azul de LEBRIJA. Excepcional y de gran belleza. ÚNICO CONOCIDO. Cert. GRAUS.



F 56 1.800,-

° Ed.1. **6 cuartos** negro, tipo I posición 5, 6. Pareja, mat. **A** de Abono de GUADALAJARA en rojo. MAGNÍFICA y RARÍSIMA. Cert. COMEX.

F 57 1.000,-

☒ Ed.1. **6 cuartos** negro, tipo I posición 11. Mat. **1/2** de LORCA en rojo. MAGNÍFICO y RARÍSIMO. Cert. GRAUS.



59 200 €



60 800 €



61 750 €



63 500 €



64 300 €



66 30 €



69 300 €



65 1.200 €



70 1.400 €



F 58 700,-

° Ed.1. **6 cuartos** negro, tipo I, posición 21. Mat. **O** en azul de VERGARA estampado dos veces. PRECIOSO y MUY RARO. Cert. GRAUS.

F 59 200,-

° Ed.1. **6 cuartos** negro, tipo I posición 18. Mat. **O** de LÉRIDA. MAGNÍFICO y de excepcional calidad.

F 60 800,-

° Ed.1. **6 cuartos** negro, tipo II posición 21. Mat. **AB** dentro de óvalo de Abono de VALLADOLID. RARÍSIMO. Cert. COMEX.

F 61 750,-

Δ Ed.1. **6 cuartos** negro, tipo II posición 12 sobre pequeño fragmento. Mat. **6ms** en rojo de Barcelona. MAGNÍFICO y MUY RARO. Cert. CEM.



F 62 1.000,-

Δ Ed.1. **6 cuartos** negro, tipo I posición 13 sobre fragmento. Mat. prefilatélico **PUENTEAREAS/GALICIA** en un óvalo en rojo, doble estampación. ESPECTACULAR y MUY RARO. Cert. COMEX.

F 63 500,-

Δ Ed.1. **6 cuartos** negro, tipo I posición 2. Mat. prefilatélico **ONTANEDA** dentro de un óvalo. MAGNÍFICO. Cert. COMEX.

F 64 300,-

✉ Ed.1. 1850. BARCELONA a TUDELA. **6 cuartos** negro. Mat. **As** de BARCELONA. Manuscrito **MUESTRAS SIN VALOR**. RARA.

F 65 1.200,-

✉ Ed.1. 1850. ÁVILA a MADRID. **6 cuartos** negro, tipo I posición 17. Mat. **A** de Abono de ÁVILA en azul, al lado fechador **AVILA/CAST. LA V.** en rojo. PRECIOSA. Cert. CEM.

F 66 30,-

° Ed.1A (4). **6 cuartos** negro. Dos parejas, muy bonitos, una cert. GRAUS.



F 67 850,-

° Ed.1A. **6 cuartos** negro, tipo II posición 8. Mat. **A** de Abono en rojo, dentro de un óvalo de origen desconocido. MAGNÍFICO y RARÍSIMO. Cert. COMEX.

F 68 1.000,-

° Ed.1A. **6 cuartos** negro, tipo II, posición 36. Mat. **5** en rojo de origen desconocido. RARÍSIMO, ÚNICO CONOCIDO. Cert. COMEX.

F 69 300,-

Δ Ed.1A. **6 cuartos** negro, tipo II posición 16 sobre fragmento, mat. **TRES LÍNEAS** en tinta de escribir a semejanza de las barras de Logroño. RARÍSIMO. Cert. COMEX.

F 70 1.400,-

° Ed.1A (10). **6 cuartos** negro, tipo I posiciones 6, 7, 8, 1, 2/14, 15, 16, 9, 10. Bloque de diez, mat. **ARAÑA** en tinta de escribir. MAGNÍFICO y de excepcional calidad.



F 71 2.500,-

° Ed.1A. **6 cuartos** negro, tipo II, posiciones 26, 27, 28, 29/34, 35, 36, 37. Bloque de ocho (adherido sobre soporte de papel). Mat. **11** Limado de SEVILLA en azul. ESPECTACULAR y MUY RARO, se trata del bloque más grande conocido con esta obliteración. Cert. GRAUS.

F 72 500,-

° Ed.1A. **6 cuartos** negro, plancha II. **RECONSTRUCCIÓN DE PLANCHA** con 40 de los 42 tipos con mat. **ARAÑA ROJA**. EXCELENTE PRESENCIA.



79 5.000 €

F 73

75,-

☒ Ed.1A. 1850. ZARAGOZA a HUESCA. 6 cuartos negro, tipo II posición 3. Manuscrito 'Muestra sin valor' tarifa especial del 24 de Octubre 1849 de 6 cuartos para cada onza de peso.

F 74

100,-

☒ Ed.1A. 1850. JACA a HUESCA. 6 cuartos negro, mat. ARAÑA AZUL. MAGNÍFICA y RARA.

F 75

90,-

☒ Ed.1A. 1850. CORELLA a CAPANOSO. 6 cuartos negro, mat. ARAÑA en ROJO.

F 76

200,-

☒ Ed.1A. 1850. ORIHUELA a BARCELONA. 6 cuartos negro. Mat. mixto araña y 6ms. de Barcelona. Preciosa y MUY RARA.

F 77

1.000,-

☒ Ed.1A. 1850. FRONTAL. NOYA a SANTIAGO. 6 cuartos negro, tipo II posición 25. Mat. prefilatélico GALICIA/NOYA en azul. MAGNÍFICO y RARO como único matasellos. Cert. GRAUS.

F 78

70,-

° Ed.3. 5 reales rojo. Bonito ejemplar. Cat. 405€.

F 79

5.000,-

☒ Ed.3. 1850. MADRID a NAVALHERMOSA. Sobre completo circulado por correo certificado con sello de 5 reales rojo. Mat. araña, fechador coronado de Madrid utilizado en el frente solo para el correo certificado y toma de razón manuscrita de

Aranjuez (4 Nov), en el interior del sobre 'recibí' manuscrito del destinatario. Carta de excepcional calidad y rareza. Uno de las pocas cartas completas conocidas (la mayoría son frontales), circulado por correo certificado en esta emisión. Cert. COMEX.



F 80

2.000,-

* Ed.4. 6 reales azul. Color y márgenes excepcionales. PIEZA DE LUJO. Cert. COMEX y GRAUS.

F 81

600,-

° Ed.5. 10 reales verde. Mat. ARAÑA muy limpio. MAGNÍFICO EJEMPLAR. Cert. H. SAEFTEL. Cat. 3.260€.

F 82

1.300,-

° Ed.5. 10 reales verde, mat. ARAÑA AZUL. MAGNÍFICO y MUY RARO. Cert. GRAUS. Cat. 6.925€.

1851. ISABEL II

F 83

25,-

° Ed.6. 6 cuartos negro. Márgenes excepcionales. LUJO.



73 75 €



74 100 €



78 70 €



75 90 €



76 200 €



81 600 €



77 1.000 €



82 1.300 €



83 25 €



84 20 €



85 150 €



86 70 €



F 84 20,-

° Ed.6p. **6 cuartos** negro, papel grueso. PIEZA DE LUJO.

F 85 150,-

° Ed.7. **12 cuartos** lila gris. Márgenes excepcionales. PIEZA DE LUJO. Cert. GRAUS. Cat. 265€.

F 86 70,-

° Ed.7. **12 cuartos** gris lila. Excelente color, magnífico ejemplar. Cat. 265€.

F 87 12.000,-

(*) Ed.8. **2 reales** naranja. Color excepcional y grandes márgenes. Uno de los ejemplares más bonitos conocido. PIEZA DE LUJO. Cert. COMEX y GRAUS.



88 8.500 €

F 88

8.500,-

Δ Ed.8, 11 (2). **1851**. Gran fragmento de plica judicial franqueado con un sello de **2 reales** naranja y una pareja del **10 reales**. Mat. **ARAÑA NEGRA** y fechador **CORUÑA/GALICIA**. Excepcional y MUY RARA. Ex. Cervera.



F 89

1.500,-

(*) Ed.9. **5 reales** rosa carmín. Excelente color. PIEZA DE LUJO. Cert. GRAUS y CEM. Cat. 3.375€.

F 90

500,-

Δ Ed.9, 10. **5 reales** rosa y **6 reales** azul sobre pequeño fragmento. Muy bonito y RARO franqueo.

F 91

250,-

° Ed.10. **6 reales** azul. Muy bonito ejemplar. Cat. 1.475€.

F 92

350,-

° Ed.10. **6 reales** azul, mat. mixto **ARAÑA** en negro y rojo. Cert. CEM. Cat. 3.050€.

F 93

125,-

° Ed.11. **10 reales** verde. MUY BONITO ejemplar. Cat. 720€.

1852. ISABEL II

F 94

50,-

☒ Ed.12. **1852**. BERROCAL a HUELVA. **6 cuartos**, mat. **PARRILLA** y fechador de Valverde del Camino y marca del Ayuntamiento (Cruz y serpiente). PRECIOSA y RARA.

95

150,-

☒ Ed.12 (2). **1852**. TRES cartas con sello de **6 cuartos** rosa, bordes de hoja, uno con parte de la leyenda marginal.

1853. ISABEL II

F 96

1.000,-

° Ed.14. **2 reales** naranja pálido, mat. **PARRILLA** algo borrosa, grandes márgenes. Oportunidad de adquirir un ejemplar sin defectos de este raro sello. Cert. SORO. Cat. 7.500€.

F 97

1.600,-

° Ed.15. **5 reales** verde. PIEZA DE LUJO. Cert. CEM. Cat. 3.150€.

F 98

75,-

° Ed.18. **12 cuartos** lila. PIEZA DE LUJO.

F 99

125,-

° Ed.20. **5 reales** verde. Extraordinario ejemplar, esquina de pliego. LUJO.



90 500 €



91 250 €



92 350 €



93 125 €



96 1.000 €



94 50 €



97 1.600 €



98 75 €



99 125 €



101 180 €



100 5.000 €



102 125 €



103 700 €

1853-1854. CORREO INTERIOR DE MADRID

F 103 700,-

(*) Ed.22. **1 cuarto** bronce dorado. Excelente color, márgenes completos. MAGNÍFICO EJEMPLAR. Cert. COMEX. Cat. 3.525€.



F 100 5.000,-

☒ Ed.20. **1853. MATARÓ a LA HABANA. 5 reales** verde. Mat. **parrilla** y fechador **MATARÓ / CATALUÑA** y a la llegada marca **FRANCO** indicando que el porte estaba pagado. EXCEPCIONAL y MUY RARO franqueo, no más de tres cartas conocidas en esta emisión.

F 101 180,-

° Ed.21. **6 reales** azul, borde de hoja. MAGNÍFICO EJEMPLAR. Cat. 610€.

F 102 125,-

° Ed.21. **6 reales** azul. Muy bonito ejemplar. Cert. COMEX. Cat. 610€.

F 104 3.000,-

* Ed.23. **3 cuartos** bronce dorado. Color excepcional, conservando su goma original, tres grandes márgenes y el superior ajustado a la derecha pero absolutamente completo. MAGNÍFICO. Cert. COMEX y A. CAJAL.

F 105 1.500,-

° Ed.23. **3 cuartos** bronce dorado. Bonito ejemplar, margen derecho algo corto. Sello de excelente presencia. RARO. Cert. GRAUS. Cat. 10.700€.



106 100 €



108 575 €



110 120 €



109 100 €



114 75 €



111 100 €



112 75 €



115 200 €



113 750 €



116 70 €



117 300 €



118 175 €



119 275 €

1854. ESCUDO DE ESPAÑA

F 106 100,-

* Ed.24. **6 cuartos** carmín. MAGNÍFICO EJEMPLAR. Cat. 455€.

F 107 1.000,-

(*) Ed.25. **2 reales** bermellón. PIEZA DE LUJO. Cert. GRAUS. Cat. 2.225€.

F 108 575,-

Δ Ed.25 (6). **2 reales** bermellón. Bloque de seis sobre gran fragmento de Plica Judicial. Magnífico y RARO. Cat. +1.250€.

F 109 100,-

° Ed.27. **6 reales** azul. Márgenes excepcionales. Ligeras manchas. Cat. 450€.

1854. ESCUDO DE ESPAÑA. FONDO BLANCO



F 109A 1.100,-

° Ed.32. **2 cuartos** verde. Grandes márgenes, color fresco. PIEZA DE LUJO. Cert. COMEX. Cat. 2.850€.

F 110 120,-

° Ed.33 (28). **4 cuartos** carmín. Bloque de 28 sellos. Mat. **parrilla**. Espectacular y MUY RARO.

F 111 100,-

° Ed.34. **1 real** azul. Grandes márgenes. PIEZA DE LUJO. Cert. GRAUS.

F 112 75,-

° Ed.34. **1 real** azul. MUY BONITO ejemplar. Cat. 485€.

F 113 750,-

☒ Ed.34. **1854**. Envuelta (falta parte del dorso). VILLANUEVA a MATANZAS (Cuba). **1 real** azul, mat. **PARRILLA** y fechador **VILLANUEVA Y G./BARCELONA** al dorso fechador de llegada **MATANZAS/I. DE CUBA**. Cert. COMEX.



120 500 €

1855. ESCUDO DE ESPAÑA

F 114 75,-

☒ Ed.35, 36, 37. **1857**. Frente de Plica Judicial de CÁDIZ a BORNOS. Sellos de **1/2 onza**, **1 onza** y **4 onzas**. Precioso franqueo tricolor.

1855-1859. ISABEL II

F 115 200,-

* Ed.40. **4 cuartos** carmín. Márgenes excepcionales. PIEZA DE LUJO. Cert. COMEX.

F 116 70,-

* Ed.40. **40 cts.** rojo. MAGNÍFICO EJEMPLAR. Cat. 375€.

F 117 300,-

(*) Ed.42. **2 reales** lila. PIEZA DE LUJO. Cert. CEM. Cat. 1.120€.

F 118 175,-

(*) Ed.42. **2 reales** castaño violeta. Grandes márgenes, pese a color algo apagado. Muy bonito ejemplar. Cert. COMEX. Cat. 1.120€.

F 119 275,-

(*) Ed.46. **2 reales** violeta castaño. PIEZA DE LUJO. Cert. COMEX. Cat. 660€.

F 120 500,-

☒ Ed.46 (2). **1857**. INFIESTO a MONTEVIDEO (Uruguay). **2 reales** lila (2), mat. **PARRILLA** azul de Infiesto, ésta carta aparentemente debió circular via Tenerife pero totalmente por el CORREO ESPAÑOL, tasada a la llegada con '3' reales. Rarísima, uno de los dos únicos casos conocidos.

121 50,-

** Ed.47dv + 47dva. **10 cts.** lila. Bloque de 18 sellos **DENTADO DESPLAZADO** y sin dentar horizontalmente.



122 90 €



124 200 €



125 50 €



126 700 €



127 50 €



128 250 €



129 100 €



130 90 €



131 90 €



132 75 €



133 50 €



134 180 €



135 150 €



136 200 €



137 75 €



138 120 €

F 122 90,-
☒ Ed.48. **1857**. SIGÜENZA a ZARAGOZA. **4 cuartos** rojo, mat. **PARILLA** y fechador tipo baeza de **SIGÜENZA/SORIA**. PRECIOSA.

123 40,-
☒ Ed.48. **1857**. SEVILLA a CÁDIZ. **4 cuartos** rojo, manuscrito 'Por el vapor'. Correo Fluvial. Interesante.

F 124 200,-
☒ Ed.48F. **1856**. RUTE a VALENCIA. **4 cuartos** rojo **FALSO POSTAL** tipo I. Mat. **parrilla** azul y fechador de **LUCENA / CÓRDOBA**. Preciosa y MUY RARA.

F 125 50,-
 ** Ed.50. **2 reales** lila. Borde superior de hoja. LUJO. Cat. 96€.

F 126 700,-
 * Ed.NE 1. **NO EMITIDO**. **12 cuartos** naranja. Sello original. MAGNÍFICO y MUY RARO en esta calidad, la mayoría de los pocos ejemplares conocidos tienen algún defecto. Cert. CEM.

F 127 50,-
 ** Ed.NE 1A. **NO EMITIDO**. **12 cuartos** naranja. II tirada. MAGNÍFICO. Cat. 200€.

1860-1861. ISABEL II

F 128 250,-
☒ Ed.51, 52. **1861**. SAN SEBASTIAN a ST. JEAN DE LUZ (Francia). **2 cuartos** verde y **4 cuartos** amarillo, mat. **R.C. 41**. Tarifa fronteriza, muy rara desde San Sebastián ya que la distancia excedía de 30 km. hasta S. Jean de Luz aún así el franqueo fue aceptado y la carta no fue tasada.

F 129 100,-
 ° Ed.52. **4 cuartos** amarillo, mat. fechador tipo baeza de **FRIAS/RIOJA** en azul. Muy bonito. Cert. GRAUS.



139 400 €

F 130 90,-
 ° Ed.52. **4 cuartos** amarillo, mat. prefilatélico **RONCAL/DE/NAVARRA**. PRECIOSO. Dictamen GRAUS.

F 131 90,-
 ° Ed.52. **4 cuartos** amarillo, mat. prefilatélico **POZA/BURGOS** en azul. Firmado GRAUS.

F 132 75,-
 ° Ed.52 (2). **4 cuartos** amarillo, pareja, mat. **4** de porteo de PAMPLONA. MAGNÍFICO. Dictamen GRAUS.

F 133 50,-
 ° Ed.52 (4). **4 cuartos** amarillo. Bloque de cuatro, mat. fechador tipo I **UTRERA/SEVILLA**. PRECIOSO. Firmado GRAUS.

F 134 180,-
 Δ Ed.52 (8). **4 cuartos** amarillo. Bloque de ocho sobre pequeño fragmento. Mat. **A** de **INFANTES**. Precioso y RARO.

F 135 150,-
 ° Ed.52 (6). **4 cuartos** amarillo. Bloque de seis. Mat. **4** de porte de PAMPLONA. RARO.

F 136 200,-
 ° Ed.52 (20). **4 cuartos** amarillo. Bloque de 20 sellos. Mat. ovalado **JUZGADO DE YNST. DE HACD. DE SALAMANCA**. PRECIOSO.

F 137 75,-
☒ Ed.52. **1860**. SUECA a GANDIA. **4 cuartos** amarillo, mat. tipo I de **SUECA/VALENCIA** sobre el sello y tipo II sobre la carta.

F 138 120,-
☒ Ed.52. **1860**. ALBERIQUE a VALENCIA. **4 cuartos** amarillo, mat. **ALBERIQUE/VALENCIA**. PRECIOSA y RARA.

F 139 400,-
☒ Ed.52 (39). **1861**. MANACOR a PALMA. Plica Judicial circulada con un bloque de treinta y nueve sellos del **4 cuartos** amarillo. Mat. fechador **MANACOR/MALLORCA**. Pieza espectacular y MUY RARA.



140 300 €



141 180 €



143 20 €



144 60 €



145 200 €



146 150 €



147 100 €



148 120 €



152 350 €



150 300 €



151 150 €



153 400 €



154 500 €



155 125 €



157 500 €



156 200 €

F 140 300,-
° Ed.54. **19 cuartos** castaño. MAGNÍFICO EJEMPLAR. Cat. 2.065€

F 141 180,-
(*) Ed.56. **2 reales** lila. PIEZA DE LUJO. Cert. COMEX. Cat. 510€.

1862. ISABEL II

142 15,-
* Ed.57, 59, 62. **2 cuartos, 12 cuartos y 2 reales**. MAGNÍFICOS EJEMPLARES. Cat. 164€.

F 143 20,-
° Ed.58. **4 cuartos** castaño, mat. **6** de porteo en negro. Firmado Roig y Guinovart.

1864. ISABEL II

144 60,-
° Ed.63/68. SERIE completa, MUY BONITA en usado. Cat. 473€.

F 145 200,-
☒ Ed.64. **1864**. MADRID a ARROYO DEL PUERCO. **4 cuartos** rojo, mat. fechador **MADRID/(1)**. PRECIOSO y RARÍSIMO sobre el sello.

1865. ISABEL II

F 146 150,-
° Ed.71. **19 cuartos** castaño y rosa. Muy bonito ejemplar. Cat. 1.100€.

F 147 100,-
° Ed.71. **19 cuartos** castaño y rosa, mat. **LEBRIJA/SEVILLA**. Bonito aspecto, pequeña reparación. Cat. 1.100€.

F 148 120,-
☒ Ed.72. **1865**. SITGES a HABANA. **1 real** verde, mat. fechador de Sitges.

1865. ISABEL II. EMISIONES DENTADAS



F 149 650,-
(*) Ed.74. **2 cuartos** rosa. Centraje excepcional, rarísimo en esta emisión. PIEZA DE LUJO. Cert. COMEX y CEM.

F 150 300,-
° Ed.77. **19 cuartos** castaño y rosa, mat. **R.C. 6** de Málaga. Bonito ejemplar, dentado retocado. Cat. 3.360€.



158 250 €

F 151 150,-
° Ed.78. **1 real** verde. Excelente color y centraje. RARO así. Cat. 720€.

1866. ISABEL II

F 152 350,-
Δ **40 cts. de escudo** azul de **TELEGRAFOS** usado como sello de correos, fragmento de carta circulada de CORDOBA a Don Benito, mat. **R.C. 10** y fechador de llegada. Pliegues de archivo sin importancia. Extraordinariamente raro, menos de seis ejemplares conocidos, de los cuales sólo hay una carta y éste fragmento. Cert. COMEX.

F 153 400,-
* Ed.83. **19 cuartos** castaño. MAGNÍFICO EJEMPLAR. Cert. COMEX. Cat. 1.525€.

F 154 500,-
(*) Ed.86. **20 cts.** lila. Excelente centraje. PIEZA DE LUJO. Cert. GRAUS. Cat. 1.525€.

F 155 125,-
☒ Ed.86. **1866**. BILBAO a GUAYAQUIL (Ecuador). **20 cts.** lila (2). Circulada vía Londres y Panamá. RARA destinación. Cert. GRAUS.

1867. ISABEL II

F 156 200,-
☒ Ed.92 (2). **1868**. LA GUARDIA a PUEBLA (México). **20 cts.** lila (2), mat. fechador **GUARDIA/PONTEVEDRA**. MAGNÍFICA.

1868. ISABEL II

F 157 500,-
☒ Ed.100 (4). **1869**. MADRID a STOCKHOLM (Suecia). **200 mls.** verde (4), mat. fechador **NORTE/AMB. DESC.** en rojo. Franqueo de **800 mls.** equivalentes a un doble porte según tarifa de Enero de 1869. Excepcional franqueo y rarísima destinación. ÚNICA CONOCIDA.

F 158 250,-
☒ Ed.100A (4). **1869**. BILBAO a HAMBURGO (Alemania). **12 cuartos** bemellón (4), mat. **PARRILLA 20** y fechador de **BILBAO**. Magnífica y muy raro éste sello en carta.



159 300 €



160 200 €



161 120 €



163 70 €



164 75 €



165 175 €



166 30 €



167 60 €



168 700 €



169 350 €



170 10 €



174 200 €



172 2.000 €



175 40 €

1870. GOBIERNO PROVISIONAL

F 159 300,-

GOBIERNO PROVISIONAL. PROYECTOS NO ADOPTADOS. 50 mils. en colores carmín, rojo y azul y **100 mils.** en colores lila, verde, verde azul, rojo y azul claro. No se conoce la autoría de estos proyectos, aunque Gálvez los cita como semi-oficiales. Se trata de unas piezas muy inusuales. Cert. CEM.

F 160 200,-

✉ Ed.109 (3). **1871.** MADRID a GUADALAJARA. **200 mils.** castaño tira de tres, mat. **PARRILLA** con cifra 1. Triple porte por el correo español, vía Habana, tasada a la llegada con **3 reales**. Muy raro franqueo.

F 161 120,-

(*) Ed.110. **400 mils.** verde. PIEZA DE LUJO. Cert. CEM. Cat. 460€.



F 162 1.200,-

* Ed.111. **1 Esc. 600 m.** violeta. Color muy fresco conservando toda la goma original. Centraje excelente. PIEZA DE LUJO. Cert. CEM.

F 163 70,-

° Ed.114. **19 cuartos** verde. Mat. fechador. MUY BONITO ejemplar. Cat. 340€.

1872. AMADEO I

F 164 75,-

° Ed.120. **10 cts.** violeta. Muy bonito ejemplar, RARO en usado. Cat. 395€.

F 165 175,-

* Ed.123. **20 cts.** lila gris. Centraje perfecto. PIEZA DE LUJO. Cert. EXFIMA.

F 166 30,-

* Ed.124. **25 cts.** castaño. Color excepcional. MAGNÍFICO EJEMPLAR.

F 167 60,-

* Ed.125. **40 cts.** castaño. PIEZA DE LUJO. Cat. 100€.

F 168 700,-

° Ed.129. **10 pts.** verde. Mat. **rombo de puntos**. Excelente centraje. MAGNÍFICO ejemplar. Cat. 3.200€.

1873. I REPÚBLICA

F 169 350,-

✉ Ed.132, 133 (2), 135, 137. **1874 (Mayo 4).** BARCELONA a CHARLESTON (Usa). **5 cts.** rosa, **10 cts.** verde (2), **25 cts.** castaño y **50 cts.** azul. Excepcional combinación de franqueo para hacer el porte de **1 peseta**. Excepcional y única conocida.

F 170 10,-

* Ed.133. **10 cts.** verde. PIEZA DE LUJO.



F 171 2.500,-

° Ed.133ed. **10 cts.** verde. **DOBLE IMPRESIÓN** completa del sello, mat. **ROMBO DE PUNTOS**. Pieza excepcional y no reseñada. Una de las grandes rarezas de esta emisión, único conocido. Reseñado en Edifil Especializado 2020 pág. 172 (mismo ejemplar). Cert. COMEX, GRAUS y SORO.

F 172 2.000,-

✉ Ed.133. **1873.** GIBRALTAR a CÁDIZ. Envuelta circulada por buque inglés 'London' con franqueo británico de **2 d.** azul, mat. **A-26** de Gibraltar y sello español de **10 cts.** verde, mat. **ROMBO DE PUNTOS** a la llegada. Franqueo mixto tal como era preceptivo en las cartas circuladas entre Gibraltar y España por vía de mar. Combinación rarísima en esta emisión. ÚNICA PIEZA QUE CONOCEMOS. Cert. COMEX.

173 50,-

(*) Ed.134, 138. **20 cts.** negro y **1 pta.** gris. Muy bonitos ejemplares. Cat. 227€.

F 174 200,-

° Ed.139. **4 pts.** castaño rojo. Mat. **rombo de puntos** y parte de la marca **CERTIF.** Excelente centraje. MAGNÍFICO ejemplar. Cat. 765€.

1874. ALEGORÍA DE LA JUSTICIA

F 175 40,-

° Ed.149 (4). **50 cts.** amarillo, bloque de cuatro. Mat. **CERTIFICADO/MADRID**. MAGNÍFICO y RARO.

176 50,-

1874. ENSAYOS DE COLOR. Diseño no adoptado 6 sellos en parejas (uno dos sellos sueltos). (Gálvez 950/52, 955/58).



177 700 €



178 125 €



180 50 €



182 25 €



184 250 €



179 300 €



183 250 €



185 200 €



189 250 €



186 50 €



188 200 €



190 25 €



191 10 €



192 150 €



193 15 €

1874. ESCUDO DE ESPAÑA

F 177 700,-

* Ed.153B. **10 cent.** castaño. Tipo III. Bloque de cuatro. EXTRAORDINARIAMENTE RARO, probablemente el único bloque conocido de este rarísimo sello. Cat. 1.950€.

1873-1875. EMISIONES CARLISTAS

F 178 125,-

* Ed.158. **1 real** violeta. PIEZA DE LUJO. Cert. COMEX. Cat. 415€.

F 179 300,-

✉ Ed.158. **1874.** AZPEITIA (Guipúzcoa) a BEASAIN. **1 real** violeta. Mat. **ROMBO DE PUNTOS.** Magnífica y RARA.

F 180 50,-

* Ed.159. **1/2 real** carmín. Tipo I. LUJO. Cat. 188€.

181 25,-

** Ed.161. **1 real** castaño. Bloque de doce. LUJO. Cat. +180€.

1875. ALFONSO XII

F 182 25,-

** Ed.164. **10 cts.** azul. Color excepcional. PIEZA DE LUJO.

F 183 250,-

✉ Ed.164 (12), 154 (2). **1876.** CASTRO URDIALES a CULIACÁN (México). **10 cts.** azul (12) y dos sellos de **5 cts.** verde de Impuesto de Guerra. ESPECTACULAR franqueo para hacer la tarifa de 1,20 pts. por la vía de Inglaterra, más dos sellos de Impuesto de Guerra que no eran necesarios.

F 184 250,-

* Ed.165. **20 cts.** naranja. Excelente color y centraje. PIEZA DE LUJO. Cert. GRAUS y EXFIMA.

F 185 200,-

✉ Ed.167. **1875.** HARO a FRANCIA. **40 cts.** castaño, mat. **A** de HARO. MAGNÍFICA.

1875. ESCUDO DE ESPAÑA

F 186 50,-

** Ed.172. **SELLO DE DEVOLUCIÓN.** Pareja. LUJO. Cat. 260€.

1876. ALFONSO XII

187 50,-

* Ed.173/82. SERIE COMPLETA. MUY BONITA. Cat. 507€.

F 188 200,-

✉ Ed.175, 188. **1878.** MANRESA a LYON (Francia). **10 cts.** azul y sello de Imp. de Guerra de **15 cts.** rojo para hacer el porte de 25 cts. a Francia. Sello de 15 cts. no matasellado y anulado con 'O' manuscrito al no ser válido este sello para el franqueo al exterior, tasada con '5' décimas a la llegada.

F 189 250,-

✉ Ed.175, 183, 184. **1877.** ALCOY a VALENCIA. **10 cts.** azul + Impuesto de Guerra de **5 cts.** verde y **10 cts.** azul. Al dorso Publicidad impresa de la firma *Rafael Casasempere Candela*. MUY RARA en esta época.

F 190 25,-

* Ed.185. **25 cts.** negro. PIEZA DE LUJO.

1879-1882. ALFONSO XII

F 191 10,-

* Ed.200. **2 cts.** negro. PIEZA DE LUJO.

F 192 150,-

✉ Ed.200 (2). **1884.** MADRID a CINTRUENIGO. Faja de prensa de la REVISTA CONTEMPORANEA, franqueada con 2 sellos de **2 cts.** negro. Rarísima tarifa de impresos de 4 cts.

F 193 15,-

* Ed.201. **5 cts.** verde. PIEZA DE LUJO.



195 20 €



199 25 €



200 200 €



201 70 €



194 60 €



198 200 €



202 25 €



203 50 €



204 40 €



205 150 €



206 15 €



207 100 €



208 100 €



208.1 20 €



208.2 40 €



209 100 €



210.1 250 €



211 100 €



212 50 €

F 194 60,-

✉ Ed.204. **1880**. BARCELONA a SANTA COLOMA DE FARNÉS. **25 cts.** gris sobre con **PUBLICIDAD COLECTIVA** en el interior y reverso. RARO.

F 195 20,-

** Ed.205. **40 cts.** castaño. MAGNÍFICO EJEMPLAR. Cat. 41€.



F 196 400,-

* Ed.208. **4 pts.** gris. Excelente centraje, MAGNÍFICO EJEMPLAR. Cert. COMEX. Cat. 1.045€.

F 197 600,-

(*) Ed.209. **10 pts.** castaño claro. MAGNÍFICO EJEMPLAR, excelente centraje. Cert. COMEX. Cat. 2.550€.

F 198 200,-

✉ Ed.210 (21). **1884**. MANACOR a PALMA. Plica Judicial franqueada con veintiún sellos del **15 cts.** naranja. Mat. tipo trébol **MANACOR/BALEARES** en azul y marca del **Juzgado de Manacor**. Espectacular y RARA.

1899-1901. ALFONSO XIII. PELÓN

F 199 25,-

** Ed.214. **2 cts.** negro. PIEZA DE LUJO.

F 200 200,-

* Ed.218. **10 cts.** bermellón. Centraje perfecto. LUJO. Cert. COMEX.

F 201 70,-

* Ed.218. **10 cts.** bermellón. PIEZA DE LUJO. Dictamen GRAUS. Cat. 270 €.

F 202 25,-

** Ed.220. **20 cts.** verde amarillo. Buen centraje.

F 203 50,-

✉ Ed.221 (7). **1900**. BARCELONA a SUIZA. **25 cts.** azul (7). Carta certificada. Al dorso llegada.

F 204 40,-

* Ed.224. **50 cts.** rosa carmín. PIEZA DE LUJO.

F 205 150,-

(*) Ed.225. **75 cts.** naranja. Centraje perfecto. PIEZA DE LUJO. Cert. COMEX.

F 206 15,-

* Ed.226. **1 pta.** violeta. MAGNÍFICO EJEMPLAR.

F 207 100,-

Δ Ed.226F. **1 pta.** violeta **FALSO POSTAL** tipo II sobre pequeño fragmento, mat. **CERTIFICADO/VALLADOLID**. Rarísimo usado en esta población, la mayoría están usados en Barcelona.

EMISIONES 1900-1931

1901-1905. ALFONSO XIII. CADETE

F 208 100,-

✉ Ed.241 (3), 246 (3). **1906**. BARCELONA a NOUMEA (Nueva Caledonia). **2 cts.** castaño (3) y **15 cts.** lila (3). Carta certificada. EXCEPCIONAL destinación. Al dorso llegada.

F 208.1 20,-

(*) Ed.241. **2 cts.** sepia. PIEZA DE LUJO.

F 208.2 40,-

(*) Ed.242. **5 cts.** verde. PIEZA DE LUJO.

F 209 100,-

✉ Ed.248. **1910**. BARCELONA a ZURICH. **25 cts.** azul y **40 cts.** rosa. Carta certificada, raro franqueo.

210 100,-

✉ Ed.248, 274. **1910-12. TELEGRAMAS**. Dos cartas circuladas de VIGO a ALEMANIA con sellos de **25 cts.** **THE EASTERN TELEGRAPH COMPANY** y **TELEGRAM**, acompañan al lote un Telegrama de 1957 y una hoja de publicidad. Muy poco usual en España el envío de Telegramas por correo.

F 210.1 250,-

(*) Ed.250. **40 cts.** oliva. PIEZA DE LUJO. Cert. CEM.

F 211 100,-

** Ed.250. **40 cts.** oliva. Centraje muy aceptable para este sello, esquina de pliego. MUY RARO sin fijasellos. Cat. 320€.

F 212 50,-

** Ed.252. **50 cts.** azul gris. PIEZA DE LUJO. Cat. 87€.



213 30 €



214 30 €



215 50 €



217 40 €



218 50 €



219 75 €



220 100 €



221 35 €



222 125 €



223 60 €



224 35 €



225 50 €



234 130 €



235 40 €



236 30 €

F 213 **30,-**
ENSAYO DE PLANCHA. 15 cts. azul. Diseño no adoptado. (Gálvez 1571).

F 214 **30,-**
ENSAYO DE PLANCHA. 15 cts. castaño. Diseño no adoptado. (Gálvez 1572).

1905. URGENTE

F 215 **50,-**
 ☒ Ed.256, 274. **1916.** REUS a SUIZA. **25 cts.** azul y **25 cts.** rojo Urgente. Tasada a la llegada con dos sellos Suizos de **5 cts.** por falta de franqueo.

1905. EL QUIJOTE

216 **20,-**
 ** Ed.257, 259, 260. **5 cts.** verde, **15 cts.** lila y **25 cts.** azul. Centrajes perfectos. LUJO.

F 217 **40,-**
 ** Ed.261. **30 cts.** verde. Buen centraje para este sello, raro sin fijasellos. Cat. 143€.

F 218 **50,-**
 ** Ed.263. **50 cts.** azul gris. Centraje perfecto. LUJO.

1909-1922. ALFONSO XIII. MEDALLÓN

F 219 **75,-**
 ☒ Ed.269 (6). **1916.** BARCELONA a LA HABANA. **10 cts.** carmín pareja y bloque de cuatro **SIN DENTAR** parcialmente. Carta certificada. Al dorso llegada. MUY RARO franqueo.

F 220 **100,-**
 ☒ Ed.270 (2), 272. **1916. RADIO-LETTER.** Telegrama enviado a bordo del buque *‘Reina Victoria Eugenia’* y dirigida a PARÍS. El telegrama se recibió en Cádiz y desde allí circuló por correo certificado a París. MUY RARO.

F 221 **35,-**
 ☒ **1922.** VALENCIA a BALE (Suiza). **5 cts.** verde, **10 cts.** rojo (2), **15 cts.** amarillo y **20 cts.** lila (2). Carta certificada. Al dorso llegada. PRECIOSO franqueo.

F 222 **125,-**
 ** Ed.272. **20 cts.** bronce. Centraje perfecto. PIEZA DE LUJO. Cert. COMEX.

F 223 **60,-**
 ** Ed.272. **20 cts.** verde bronce. Márgenes espectaculares. LUJO. Cat. 140€.

F 224 **35,-**
 ☒ Ed.274 (2). **1919.** MANRESA a PUERTO RICO. **25 cts.** azul (2). Carta certificada. RARA destinación. Al dorso llegada.

F 225 **50,-**
 ☒ Ed.275, 311 (2), 315, 317. **1926.** SANTA COLOMA DE FARNÉS a BOMBAY. **5 cts.**(2), **15 cts.**, **25 cts.** y **30 cts.** Carta certificada con franqueo mixto Medallón-Vaquer. RARA destinación. Al dorso llegada.

226 **50,-**
 ☒ **1902-16.** DOS cartas circuladas a EGIPTO, una certificada.

227 **100,-**
 ☒ **1902-21.** CONJUNTO de diez cartas dirigidas a BÉLGICA, tres de ellas certificadas.

228 **50,-**
 ☒ **1903-32.** CUATRO cartas dirigidas a ARGENTINA, dos certificadas.

229 **100,-**
 ☒ **1905-30.** CONJUNTO de doce cartas dirigidas a AUSTRIA, cinco de ellas certificadas.

230 **75,-**
 ☒ **1912-29.** DOS cartas dirigidas a DIEGO SUÁREZ (Madagascar), una certificada. RARA destinación.

231 **50,-**
 ☒ **1924-30.** DOS cartas circuladas a BOLIVIA, una certificada.

232 **75,-**
 ☒ **1926-27.** DOS cartas certificadas dirigidas a SOERABAJA (Indonesia). RARA destinación.

233 **150,-**
 ☒ **1926-29.** DOS cartas certificadas dirigidas a HONOLULU (Hawaii). RARÍSIMAS.

F 234 **130,-**
 ** Ed.289/90. SERIE COMPLETA, numeración 000,000. Excelente centraje. LUJO.

F 235 **40,-**
 ** Ed.289/90. SERIE COMPLETA, buen centraje para esta emisión. Cat. 255€.

F 236 **30,-**
 ☒ Ed.292 (3), 294. **1930.** MADRID a ROTTERDAM. **5 cts.** (3), **25 cts.** sobre con marca **PRIMER VUELO/MADRID-LONDRES** vuelo no realizado circulada por correo normal, al dorso llegada.



241 1.000 €

1920. VII CONGRESO DE LA U.P.U.



F 237 600,-
 ** Ed.297/309. SERIE completa. Excelentes centrajés. LUJO. Cert. CEM. Cat. 1.880€.

1922-1930. ALFONSO XIII. VAQUER

F 238 200,-
 * Ed.315s. 15 cts. verde azul. Pareja **SIN DENTAR** al dorso numeración auténtica A 008.058. Borde superior de hoja. MAGNÍFICA. Cat. 1.166€.

F 239 300,-

☒ Ed.315, 317. **1929 (7 Julio). PRIMER VUELO SIN ESCALAS** de SEVILLA a NEW YORK. Sobre con franqueo de **15 cts.** y **25 cts.** mat. **CORREO AÉREO/SEVILLA** y marca especial del vuelo. Vuelo realizado por los pilotos franceses COUDORET y MAILLOUX, el avión un 'Bernard-Hispano' se estrelló cerca de Angulemas, se incendió y los pilotos murieron. Gran parte de la correspondencia se destruyó en el incendio. Muy rara pocas cartas se salvaron. (Reseñado en Muller como vuelo francés nº 228).

240 75,-

☒ **1926.** Tres cartas con diversos valores de la serie con mat. **VALORES DECLARADOS/CRUZ ROJA ESPAÑOLA/MADRID.**

F 241 1.000,-

☒ **1929 (24-9). SESTO CALENDE** (Milán) a BARCELONA. Vuelo especial realizado en 6 hidroaviones pilotados por aviadores españoles. Carta franqueada con sellos italianos de **20 cts., 50 cts.** (2) y **1,25 liras** marcas ovaladas. **SOCIETA IDROVOLANTI ALTA ITALIA/S.I.A.I./SESTO CALENDE** y al dorso **ESCUELA DE AERONAUTICA NAVAL/SECCION HIDROAVIACION** y firma manuscrita de uno de los aviadores. Leves manchas del tiempo. Rarísima a día de hoy solo se conocen tres cartas, se trata de uno de los vuelos más raros de la aeronáutica española (Longhi 1987).



238 200 €



240 75 €



242 150 €



243 120 €

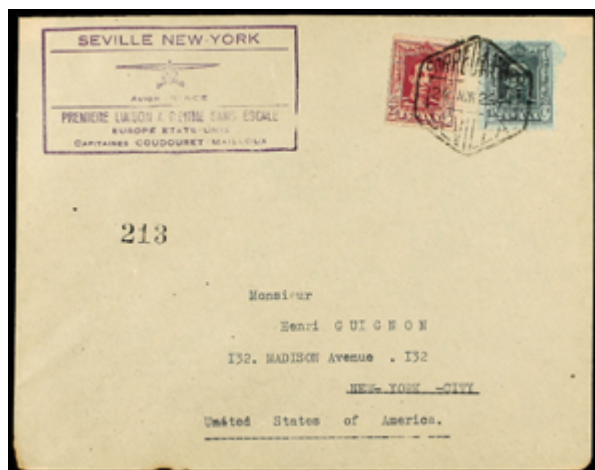

239 300 €



244 250 €



245 75 €



246 700 €



247 200 €

1926-1927. EMISIONES DE LA CRUZ ROJA

F 242 150,-

** Ed.349/62. SERIE COMPLETA. Excelentes centrages. LUJO. Cat. 420€.

F 243 120,-

** Ed.349/62. SERIE COMPLETA. LUJO. Cat. 420€.

F 244 250,-

** Ed.373/87. SERIE COMPLETA. LUJO. Cat. 1.025€.

F 245 75,-

** Ed.388/91. SERIE COMPLETA. LUJO. Cat. 320€.

F 246 700,-

** Ed.392/01. SERIE COMPLETA. LUJO. Cert. COMEX.

F 247 200,-

* Ed.392/401. SERIE COMPLETA. MUY BONITA. Cert. COMEX.

248 libre,-

** Ed.392/401. SERIE completa en bloques de cuatro, habilitaciones **FALSAS**.



249 500 €

1929. SOCIEDAD DE NACIONES

F 249 500,-

** Ed.465. 1 pta. gris. Bloque de cuatro, centrage excepcional. El sello de 1 pta. bien centrado es el más raro de toda la serie. LUJO.



251 500 €



252 75 €



255 175 €



253 75 €



254 75 €



256 300 €



257 125 €



258 125 €



259 125 €



260 125 €



261 125 €



262 125 €



263 30 €



264 100 €



265 50 €

1930. XI CONGRESO INTERNACIONAL DE FERROCARRILES



- F 250** 700,-
 ** Ed.469/82. SERIE COMPLETA. LUJO. Cert. COMEX.
- F 251** 500,-
 ** Ed.469/82. SERIE COMPLETA. LUJO. Cat. 1.960€.
- F 252** 75,-
 ** Ed.482. 20 cts. naranja. Bloque de cuatro. LUJO. Cat. 632€.
- F 253** 75,-
 ☒ Ed.483, 485 (2), 486. 1930. BARCELONA a MADRID. Precioso franqueo. Al dorso llegada.
- F 254** 75,-
 ☒ Ed.484 (3), 485, 486. 1930. BARCELONA a MADRID. Precioso franqueo. Al dorso llegada.
- F 255** 175,-
 ** Ed.486spv. 50 cts. violeta. Pareja vertical SIN DENTAR EN MEDIO, numeración al dorso A 000.255 no reseñada en Edifil. Magnífica y RARA. Cat. 600€.
- F 256** 300,-
 ☒ Ed.488 (3). 1930. SEVILLA a SEVILLA. Tarjeta Postal circulada con tres sellos de 4 pts. gris por GRAF ZEPPELIN en su viaje de ida y vuelta de América. Marca octogonal del vuelo. MUY RARO franqueo.

1930-1931. ALFONSO XIII. VAQUER

- F 257** 125,-
 Ed.495. PRUEBA DE PUNZÓN. 25 cts. castaño (Gálvez 2506). RARA.
- F 258** 125,-
 Ed.495. PRUEBA DE PUNZÓN. 25 cts. azul ultramar (Gálvez 2501). RARA.
- F 259** 125,-
 Ed.495. PRUEBA DE PUNZÓN. 25 cts. azul oscuro (Gálvez 2500). RARA.
- F 260** 125,-
 Ed.495. PRUEBA DE PUNZÓN. 25 cts. lila carmín (igual al 30 cts.). No reseñada en Gálvez. RARA.
- F 261** 125,-
 Ed.495. PRUEBA DE PUNZÓN. 25 cts. carmín (Gálvez 2504). RARA.
- F 262** 125,-
 Ed.495. PRUEBA DE PUNZÓN. 25 cts. violeta (Gálvez 2502). RARA.

1930. GOYA

- F 263** 30,-
 ☒ Ed.502, 511, 528. 1930. SEVILLA a RÍO DE JANEIRO. Precioso franqueo. Al dorso llegada.
- F 264** 100,-
 ** Ed.517/30cc + 530hcc. CAMBIOS DE COLOR. Juego completo de once sellos. Cat. 495€.

1930. DESCUBRIMIENTO DE AMÉRICA

- F 265** 50,-
 ** Ed.531/46. SERIE COMPLETA. LUJO. Cat. 250€.
- 266** 15,-
 ** Ed.547/58 y 559/65. Serie de correo y aéreo. LUJO. Cat. 98€.



267 50 €



269 100 €



268 75 €



270 70 €



271 75 €



272 300 €



275 700 €



279 100 €



276 50 €



277 50 €



281 75 €



280 250 €



282 100 €



283 50 €



284 250 €



286 50 €

- F 267** 50,-
 ☒ Ed.564. 1930. SEVILLA a RÍO DE JANEIRO. 4 pts. azul. Al dorso llegada.

1930-1931. URGENTE

- F 268** 75,-
 ** Ed.591A (6). 20 cts. rojo. Bloque de seis, excelente centraje, ínfima manchita del tiempo en un sello. Cat. 366€.
- F 269** 100,-
 ** Ed.592A (3). 20 cts. rojo. Tira de tres. LUJO. Cat. 510€.

II REPÚBLICA

1931. ALFONSO XIII. HABILITADOS REPÚBLICA ESPAÑOLA

- F 270** 70,-
 ** Ed.593/603. SERIE COMPLETA, centrajados normales a buenos. Cat. 335€.
- F 271** 75,-
 ** Ed.NE 25. NO EMITIDO. 40 cts. azul, descentrado como es habitual en este sello. Cat. 435€.
- F 272** 300,-
 ** Ed.NE 25 (4). NO EMITIDO. 40 cts. azul, numeración A000.000. Bloque de cuatro, centraje habitual en estos sellos. Cat. 1.740€.

1931. III CONGRESO DE LA C.U.P.P.

- 273** 30,-
 (*) Ed.614/19ppH. SERIE COMPLETA con habilitación C.U.P.P. en bloque de cuatro con interpanel central. Sin goma. Cat. 444€.

- F 274** 70,-
 ** Ed.620/29. SERIE completa en bloques de cuatro. LUJO. Cat. 440€.

1931. MONTSERRAT

- F 275** 700,-
 ** Ed.636/49. SERIE COMPLETA, excelentes centrajados. LUJO. Cat. 3.125€.

- F 276** 50,-
 ☒ Ed.636, 637 (2), 639, 640. 1931. BARCELONA a OLOT. 1 ct., 2 cts. (3), 10 cts. y 15 cts. ESPECTACULAR combinación de franqueo para hacer los 30 cts. de porte. Al dorso llegada.

- F 277** 50,-
 ☒ Ed.643, 646. 1931. BARCELONA a VIENA. 30 cts. carmín y 1 pta. negro. Carta certificada, sin llegada al dorso.

- 278** 200,-
 ☒ Ed.636/46. 1931. CONJUNTO de siete cartas con diversos franqueos.

- F 279** 100,-
 * Ed.647. 4 pts. lila rosa, dent. 14 horizontal y sin dentado vertical.

- F 280** 250,-
 * Ed.650/54s. SERIE completa SIN DENTAR. Ligeras manchas del tiempo en algún valor. Cat. 875€.

- F 281** 75,-
 ** Ed.654cc. 1 pta. naranja. CAMBIO DE COLOR. Bloque de cuatro.

1931-1932. PERSONAJES Y MONUMENTOS

- F 282** 100,-
 ** Ed.655/61. SERIE COMPLETA, centrajados normales a buenos. Cat. 630€.

- F 283** 50,-
 * Ed.655/61. SERIE COMPLETA, centrajados buenos a muy buenos. Cat. 295€.

- F 284** 250,-
 * Ed.662/75s. SERIE COMPLETA SIN DENTAR. Muy bonita. Cat. 665€.

- 285** 60,-
 * Ed.662cc, 662cca, 664cc, 667cc, 669cc. CAMBIO DE COLOR. Conjunto de cinco sellos. Cat. 466€.

- F 286** 50,-
 ☒ Ed.663, 682 (2), 688 (2). 1937. SOLLER a TURBO VALLEY (Kenya). 5 cts., 10 cts. (2), 50 cts.(2) y viñeta de 10 cts. Pro-Paro. Marca PAR AVION JUSQU'A ROMA. Al dorso llegada. RARA destinación.



287 30 €



289 100 €



294 125 €



290 35 €



291 30 €



293 120 €



296 30 €



297 50 €



299 100 €



298 125 €



300 50 €



301 175 €



303 150 €

287 **30,-**
 ☒ Ed.665, 669 (3), 671, 673 (3). **1934.** BARCELONA a ASUNCIÓN (Paraguay). **15 cts., 30 cts. (3), 50 cts. y 1 pta. (3).** Circulada por Correo Aéreo. Al dorso llegada.

288 **40,-**
 * Ed.667 y 671 (2). **25 cts.** carmín y **50 cts.** naranja. Parejas, excelente centraje. Sellos clave de la serie. Cat. 266€.

F 289 **100,-**
 ° Ed.669F (14). **30 cts.** carmín. **FALSO POSTAL** tipo II. Fragmento de un EXPEDIENTE DE INTERVENCIÓN conteniendo 14 sellos mat. **FABRICA DE MONEDA Y TIMBRE/ FALSO/ SECCION DE GRABADO.** RARO. (Graus 578 II). F. Roig.

F 290 **35,-**
 ☒ Ed.670, 673, 674. **1934.** SABADELL a MELBOURNE (Australia). **40 cts., 1 pta. y 4 pts.** Circulada por Correo Aéreo hasta Batavia.

F 291 **30,-**
 ☒ Ed.673 (3), 738. **1937.** BARCELONA a CALCUTTA (India). **50 cts. y 1 pta. (3).** Carta certificada. Al dorso llegada. RARA destinación.

292 **50,-**
 ☒ **1935.** DOS cartas dirigidas a COLOMBIA por Correo Aéreo.

1935. AUTOGIRO LA CIERVA

F 293 **120,-**
 ☒ Ed.689 (2), 685, 686. **1935 (26 Noviembre).** MADRID a RECIFE. Carta volada por **GRAF ZEPPELIN** en el tercer vuelo pendular (III Pendelfhart) de Recife-Bathust-Recife. Muy raro circulado en la etapa Sevilla-Recife con franqueo español. Al dorso tránsito de Sevilla y llegada a Recife. MUY RARO. (Michel 501).

1936. EXPOSICIÓN FILATÉLICA DE MADRID

F 294 **125,-**
 ** Ed.729/30. SERIE COMPLETA. LUJO. Cat. 680€.

1938. TOMA DE TERUEL



F 295 **2.000,-**
 * Ed.NE 32. **NO EMITIDO.** **30 cts. s. 15 cts.** violeta. Tirada original (numeración A031.997). MUY RARO. Cert. GRAUS.

F 296 **30,-**
 ** Ed.755ic. **45 cts. s. 15 cts.** violeta. Habilitación **CALCADA AL DORSO.**

1938. VII ANIVERSARIO DE LA REPÚBLICA

F 297 **50,-**
 ** Ed.756. **2,50 pts. s. 10 cts.** rojo. Centraje perfecto. LUJO. Cat. 225€.

1938. DEFENSA DE MADRID

F 298 **125,-**
 ** Ed.759s. **Aéreo + 5 pts.** azul **SIN DENTAR.** Borde de hoja. LUJO. Cat. 1.010€.

1938. FIESTA DEL TRABAJO

F 299 **100,-**
 ** Ed.762hpa. **1 pta. s. 15 cts.** violeta **HABILITACIÓN 1 PESETA** solamente. MAGNÍFICA y RARA. Cat. 352€.

1938. CL CONSTITUCIÓN DE LOS ESTADOS UNIDOS

F 300 **50,-**
 ** Ed.763s. **1 pta.** multicolor. Pareja **SIN DENTAR.** LUJO. Cat. 200€.

F 301 **175,-**
 (*) Ed.764. **HB. PRUEBA SIN EL COLOR NEGRO.** Preciosa y muy rara.



F 302 **500,-**
 ** Ed.765sc. **Aéreo + 5 pts.** **CAMBIO DE COLOR SIN DENTAR.** Colores muy intensos, cielo con tonalidades azuladas y adornos laterales en color violeta. Rarísima variedad no reseñada, descubierta recientemente de la que se conocen nueve ejemplares. Cert COMEX.

1938. CORREO SUBMARINO

F 303 **150,-**
 ** Ed.775/80. SERIE COMPLETA. LUJO.



304 150 €



305 200 €



306 200 €



307 150 €



308 100 €



311 100 €



309 75 €



312 30 €



315 35 €



313 50 €



316 50 €



317 30 €



318 35 €



319 50 €

F 304 150,-

** Ed.775/80. SERIE COMPLETA, centrages habituales, sello de 15 cts. arruguitas naturales del papel.

F 305 200,-

** Ed.781. **HB.** LUJO. Cat. 900€.

F 306 200,-

** Ed.781. **H.B.** LUJO. Cat. 900€.

F 307 150,-

** Ed.781. **HB.** Goma habitual.

F 308 100,-

** Ed.SH 781. Sellos procedentes de HB, goma habitual. Cat. 640€.

1938. MONTSERRAT. CORREO AÉREO

F 309 75,-

☒ Ed.782/86. **1938.** BARCELONA a SUIZA. Serie completa en carta circulada. Al dorso llegada.

310 100,-

☒ Ed.782/86, 791. **1938.** CONJUNTO de cinco cartas con diversos franqueos.

1939. CORREO DE CAMPAÑA

F 311 100,-

** Ed.NE 46/55. **NO EMITIDA.** Serie completa sin dentar. LUJO.

F 312 30,-

** Ed.NE 38s. **NO EMITIDO.** 10 pts. verde. Pareja **SIN DENTAR** esquina de pliego. Cat. 194€.

F 313 50,-

PROYECTO NO ADOPTADO. 50 cts. rojo. Proyecto de un sello de la Generalitat de Catalunya. RARO.

ESTADO ESPAÑOL

1937-1940. CIFRAS, CID E ISABEL



F 314 400,-

** Ed.814/31s. SERIE COMPLETA en parejas **SIN DENTAR.** LUJO. Cert. COMEX. Cat. 1.460€.

F 315 35,-

☒ Ed.816, 828 (2), 829. **1937.** SAN SEBASTIÁN a MANILA (Filipinas). **5 cts., 1 pta.** (2) y **4 pts.** Carta certificada. Al dorso llegada. RARA destinación.

F 316 50,-

☒ Ed.816 (2), 841 (2), 860. **1939.** BLANES a TSINGTAO (China). **5 cts.** (2), **15 cts.** (2) y **1 pta.** Carta certificada. Al dorso llegada y diversas reexpediciones, finalmente devuelta al remitente.

F 317 30,-

☒ Ed.816, 818, 857, 858 (2), 859 (6), 883. **1939.** VALENCIA a CARACAS (Venezuela). ESPECTACULAR franqueo. Al dorso llegada.

F 318 35,-

☒ Ed.822, 825 (2). **1938.** PALMA a ASMARA (Eritrea). **25 cts., 50 cts.** (2) y viñeta de **10 cts.** Cruzada contra el Paro. Marca **PAR AVION JUSQU'A ROMA.** RARA destinación.

F 319 50,-

☒ Ed.829, 860 (2). **1939.** SAN SEBASTIÁN a TARLAC (Filipinas). **1 pta** azul (2) y **4 pts.** lila. Carta certificada. Al dorso tránsito por Bangkok y llegada. RARA.



320 25 €



321 250 €



322 150 €



323 150 €



324 150 €



325 35 €



326 75 €

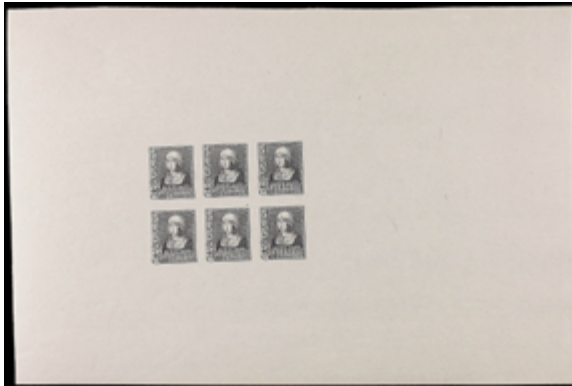

328 200 €



329 250 €

1937. AÑO JUBILAR COMPOSTELANO

F 320 25,-
 ** Ed.834As. 30 cts. bermellón, valor complementario **SIN DENTAR**. LUJO. Cat. 71€.

F 321 250,-
 ** Ed.835eis. 1 pta. azul y naranja **CENTRO INVERTIDO** y **SIN DENTAR** pliegue en diagonal (fuelle del papel). RARO. Cat. 1.600€.

1938. FERNANDO EL CATÓLICO

F 322 150,-
 * Ed.845/46hi. SERIE COMPLETA **HABILITACIÓN INVERTIDA**. MAGNÍFICOS. Cat. 440€.

F 323 150,-
 ** Ed.845/46his. SERIE COMPLETA. **HABILITACIÓN INVERTIDA SIN DENTAR**. LUJO. Cat. 890€.

F 324 150,-
 ** Ed.845/46hccs. SERIE COMPLETA **SIN DENTAR, HABILITACIÓN EN NEGRO**. LUJO. Cat. 890€.

F 325 35,-
 ☒ Ed.845 (8), 846 (3). 1938. SEVILLA a URUGUAY. 50 cts. (8) y 1 pta. (3). ESPECTACULAR franqueo. Al dorso llegada.

1938. II ANIVERSARIO ALZAMIENTO NACIONAL

F 326 75,-
 ** Ed.851/54. SERIE COMPLETA. LUJO. Cat. 305€.

327 30,-
 * Ed.851/54. SERIE COMPLETA. Muy bonita. Cat. 185€.

1938-1939. ISABEL LA CATÓLICA

F 328 200,-
 ** Ed.858. 40 cts. negro. **PRUEBA DEL REPORTE LITOGRAFICO**. Bloque de seis sobre papel engomado y grandes márgenes (23,5x16 cm.). RARA y no reseñada en este tamaño.



330 50 €



333 40 €



334 250 €



332 500 €



331 600 €

1938. BATALLA DE LEPANTO

F 329

250,-

** Ed.864/65. **HB. SIN DENTAR.** Leves manchas en la goma producidas por las cantoneras.

1938. PRO TUBERCULOSOS

F 330

50,-

☒ Ed.866, 825. **1939. MELILLA a CASABLANCA. 50 cts.** azul y sello de Pro Tuberculosos de **10 cts.** más viñeta benéfica de **5 cts.** verde. Tasada a la llegada con sellos de Marruecos Francés de **20 cts.** verde, **50 cts.** castaño y **1 Fr.** castaño s. amarillo. Rara combinación de franqueo especialmente con el sello de Pro Tuberculosos.

1939. FRANCO. SÁNCHEZ TODA

F 331

600,-

** Ed.867/78. SERIE COMPLETA **SIN DENTAR** en color NEGRO GRIS. MUY RARA.

F 332

500,-

** Ed.870. **40 cts.** gris. **PRUEBA REPORTE** de 20 sellos sobre papel engomado. RARÍSIMO y no reseñado.

F 333

40,-

° Ed.878 (4). **10 pts.** castaño rojo. Bloque de cuatro. Magnífico en usado. Cat. +240€.

F 334

250,-

PRUEBA DE PLANCHAS. Cuatro sellos sin la impresión del valor en color gris, similar al 1 pta.

F 335

250,-

PRUEBA DEL BLOQUE REPORTE. Bloque de cuatro sin el cartucho del valor en color verde esmeralda, diferente a los sellos emitidos.



335 250 €



336 100 €



338 100 €



339 100 €



337 125 €



349 50 €



342 75 €



343 100 €



344 200 €



346 200 €



347 100 €



351 75 €



352 300 €



348 75 €



353 200 €

1939. JUAN DE LA CIERVA

F 336 100,-
 ** Ed.880s/86s. SERIE COMPLETA **SIN DENTAR**. Muy bonita. Cat. 500€.

F 337 125,-
 ☒ Ed.880, 882/86, 904/11. **1940**. BILBAO a SUIZA. Espectacular franqueo. Al dorso llegada.

1940. VIRGEN DEL PILAR

F 338 100,-
 ☒ Ed.890/92. **1940**. CÁDIZ a NEW YORK. Entero postal US de **3 ctvos.** con franqueo adicional de **20 cts., 15 + 10 cts., 20 + 10 cts.** y **25 + 5 cts.** Al dorso llegada.

1940-1945. FRANCO

F 339 100,-
 ** Ed.919/35. SERIE COMPLETA. LUJO. Cat. 680€.

340 20,-
 ** Ed.923. **25 cts.** carmín lila, 2 sellos **SIN DENTADO HORIZONTAL e INFERIOR**.

F 341 75,-
 ☒ **1941-47**. Cinco cartas con mat. **FRANQUEO RECLAMADO y ESTUVO EN LISTA**.

1941-1947. JUAN DE LA CIERVA

F 342 75,-
 ** Ed.946smi. **4 pts.** gris **SIN DENTAR MARGEN IZQUIERDO**. Muy bonito y RARO. Cat. 168€.

F 343 100,-
 ** Ed.947smd. **10 pts.** violeta **SIN DENTAR MARGEN DERECHO**. RARÍSIMO.

1944. DOCTOR THEBUSSEM

F 344 200,-
 Ed.983. **PRUEBA DE PUNZON. 5 pts.** negro fallo de impresión en el centro. MUY RARA.

1945. HAYA Y GARCÍA MORATO

345 15,-
 ** Ed.991/92. SERIE COMPLETA. LUJO. Cat. 82€.

1946-1947. FRANCO

F 346 200,-
 ** **50 cts.** verde **ENSAYO DE COLOR**. MAGNÍFICO y MUY RARO. Reseñado en Edifil Especializado (pág. 137). Cert. CEM.

1946. FIESTA DE LA HISPANIDAD

F 347 100,-
 ** Ed.1002ccs. **50 cts.** azul **CAMBIO DE COLOR**. Espectacular **FUELLE DEL PAPEL**, leves sombras del tiempo. RARÍSIMO.

1947. FALLA Y ZULOAGA

F 348 75,-
 ** Ed.1015/16. SERIE COMPLETA. LUJO. Cat. 440€.

1948-1954. FRANCO

F 349 50,-
 ** Ed.1021. **15 cts.** verde amarillo. Tira de cuatro dos sellos sin imprimir y uno con impresión parcial.

350 20,-
 ** Ed.1022dh. **50 cts.** castaño. Tira de tres dentado desplazado y sin dentar margen derecho.

F 351 75,-
 ** Ed.1049. **30 cts.** azul. Bloque de cuatro y sello, gran defecto de impresión por pliegue del papel (parte del sello impreso al dorso). MUY RARO.

F 352 300,-
 * Ed.1056s. **1 pta.** gris. Pareja **SIN DENTAR**. Muy bonita y rara. Cert. COMEX.

F 353 200,-
 ** Ed.1060dm. **90 cts.** verde. Tira de cuatro, un sello **SIN DENTAR POR TRES MÁRGENES**. PRECIOSO y RARO. Cat. 440€.



354 30 €



356 130 €



358 300 €



359 125 €



360 150 €



357 500 €



361 100 €



366 150 €



362 500 €



363 50 €



365 100 €



364 70 €



367 150 €



368 700 €



369 50 €



370 50 €

II CENTENARIO

- F 354** 30,-
 ** Ed.1071dx. **CALDERÓN DE LA BARCA**. 5 cts. sepia. Pareja, DENTADO DESPLAZADO.



- F 355** 850,-
 ** Ed.1074s. **RUIZ DE ALARCÓN**. 20 cts. violeta pareja SIN DENTAR. LUJO. Cert. COMEX.

- F 356** 130,-
 ** Ed.1075/82. **CENTENARIO**. Serie completa. LUJO. Cert. CEM.

- F 357** 500,-
 ** Ed.1075/82. **CENTENARIO**. Serie completa en bloques de cuatro, sellos esquina de pliego. LUJO.

- F 358** 300,-
 ** Ed.1083A (4), 1089 (4). **CANARIAS CORREO**. Serie completa en bloques de cuatro, sello de 50 cts. PRIMERA TIRADA.

- F 359** 125,-
 ** Ed.1083A/B. **CANARIAS CORREO**. I TIRADA. Serie completa. LUJO.

- F 360** 150,-
 ** Ed.1090. **CANARIAS AVIÓN CON NÚMERO**. Excelente centraje, marquilla de autenticidad al dorso. LUJO.

- F 361** 100,-
 ** Ed.1090. **CANARIAS AVIÓN CON NÚMERO**. Aceptable centraje. Cert. CEM.

- F 362** 500,-
 ** Ed.1090. **CANARIAS AVIÓN CON NÚMERO**. Bloque de cuatro, bien centrado.

- F 363** 50,-
 ** Ed.1097smd. **ISABEL LA CATÓLICA**. 60 cts. verde. SIN DENTAR MARGEN DERECHO.

- F 364** 70,-
 ☒ Ed.1097 (2), 1099, 1022, 1116/17. **1952. ISABEL LA CATÓLICA**. 60 cts. verde en pareja DOBLE IMPRESIÓN PARCIAL del color verde muy visible en la parte inferior de los sellos, en carta certificada circulada a SUIZA. Precioso franqueo complementario al dorso llegada. Rara variedad y más en carta.

- F 365** 100,-
 ** Ed.1111smi. **FERNANDO EL CATÓLICO**. 60 cts. verde. SIN DENTAR MARGEN IZQUIERDO.

- F 366** 150,-
 ** Ed.1124/25. **LEGAZPI Y SOROLLA**. Serie completa. LUJO.

- F 367** 150,-
 ** Ed.1124/25. **LEGAZPI Y SOROLLA**. Serie completa. LUJO. Cert. CEM.

- F 368** 700,-
 ** Ed.1124/25. **LEGAZPI y SOROLLA**. Serie completa en bloques de cuatro. LUJO.

- F 369** 50,-
 ** Ed.1143. **FRANCO**. 10 cts. rojo vino. Tira de tres IMPRESIÓN PARCIAL. ESPECTACULAR y RARO.

- F 370** 50,-
 ☒ Ed.1143/63. **FRANCO**. Serie completa en seis sobres PRIMER DÍA. Leves manchitas en dos sobres. RAROS. Cat. 275€.

- 371** 40,-
 ☒ Ed.1164/65. **FORTUNY y TORRES QUEVEDO**. Serie completa en dos sobres PRIMER DÍA. RAROS. Cat. 190€.



372 75 €



375 35 €



376 25 €



378 25 €



380 25 €



381 50 €



382 35 €



384 100 €



383 35 €



386 50 €



387 30 €



388 200 €



389 35 €



390 35 €



394 50 €



396 100 €



395 25 €



397 25 €



398 300 €

F 372	75,-	F 386	50,-
☒ Ed.1169/79. CARABELAS . Serie completa en seis sobres PRIMER DÍA . RAROS. Cat. 250€.		** Ed.1536ef. PERSONAJES . 1 pta. negro. FALTA EL COLOR LILA . MUY RARO. Cert. COMEX.	
373	20,-	387	30,-
** Ed.1196/98, 1199, 1200/05. SERIES COMPLETAS en bloques de cuatro. LUJO. Cat. 200€.		** Ed.1539ef. PERSONAJES . 50 pts. negro. SIN EL COLOR VERDE .	
374	libre,-	F 388	200,-
☒ Ed.1206/08. 1956-61 . CONJUNTO de 8 sobres con matasellos especiales o de primer día, todos relacionados con la Virgen de Montserrat.		** Ed.1588cc. XXV AÑOS DE PLAZ . 6 pts. multicolor ERROR DE COLOR . Cifra del valor y textos en color ORO en vez de negro. RARÍSIMO.	
F 375	35,-	F 389	35,-
** Ed.1375ef. FORJADORES . 70 cts. SIN EL AMARILLO DEL FONDO .		** Ed.1591dh. FERIA DE NUEVA YORK . 1,50 pts. castaño y rojo. Pareja, DENTADO DESPLAZADO .	
F 376	25,-	F 390	35,-
** Ed.1377dh. FORJADORES . 1 pta. azul y rosa. DENTADO DESPLAZADO .		** Ed.1601ef. BARCOS . 40 cts. azul oscuro. FALTA EL COLOR ULTRAMAR . RARO.	
377	50,-	391	20,-
** Ed.1380dv y dh. FORJADORES . 3 pts. azul. Dos sellos DENTADO DESPLAZADO A DERECHA E IZQUIERDA .		** Ed.1657dh. ROMERO DE TORRES . 25 cts. lila y oro. Sello y pareja DENTADOS DESPLAZADOS .	
378	25,-	392	30,-
** Ed.1381id. FORJADORES . 5 pts. castaño y amarillo. Color castaño desplazado.		** Ed.1657ef, 1665ef. ROMERO DE TORRES . 25 cts. y 5 pts. SIN EL COLOR ORO .	
379	30,-	F 393	125,-
** Ed.1435id, 1436id, 1437id. RUBENS . 1 pta., 3 pts. y 10 pts. FRANJA DORADA EN EL CENTRO .		** Ed.1665id+1665ef. ROMERO DE TORRES . 5 pts. castaño y oro. Tira de cuatro, dos sellos COLOR ORO DESPLAZADO y dos sellos SIN EL COLOR ORO . MUY RARA combinación, solo existen 10 tiras así.	
F 380	25,-	F 394	50,-
** Ed.1434ef. RUBENS . 25 cts. violeta. SIN EL COLOR ORO .		** Ed.1665id. ROMERO DE TORRES . 5 pts. Pareja, COLOR ORO DESPLAZADO .	
F 381	50,-	F 395	25,-
** Ed.1472. ROSARIO . 2 pts. lila y negro. Pareja, sello de la izquierda SIN EL COLOR NEGRO . Cert. COMEX.		** Ed.1733. TURISMO . 2 pts. castaño y azul FALTA LA IMPRESIÓN DEL NEGRO . Bloque de cuatro.	
F 382	35,-	F 396	100,-
** Ed.1495ef. MONASTERIO DE POBLET . 1 pta. naranja. FALTA EL COLOR CARMÍN .		° Ed.2253. FAUNA . 7 pts. multicolor. FALTA EL COLOR CASTAÑO . Espectacular variedad, no reseñada.	
F 383	35,-	F 397	25,-
** Ed.1496dv. MONASTERIO DE POBLET . 3 pts. azul gris. DENTADO DESPLAZADO .		** Ed.2448id. IBERIA . 12 pts. multicolor, colores desplazados.	
F 384	100,-	F 398	300,-
** Ed.1497smd. MONASTERIO DE POBLET . 5 pts. castaño y amarillo. SIN DENTAR MARGEN DERECHO (posiblemente se trata de un salto de peine).		Ed.2549. 50 ANIV. DEL SELLO DE RECARGO . Dibujo original realizado sobre cartulina (15,5 x 13,3 cm.) en tinta china y acuarela. Firma del grabador M. SALAMANCA y diversas anotaciones y firmas de control. Pieza excepcional, UNICA EXISTENTE.	
385	35,-		
** Ed.1522ef, 1526ef. VIRGEN DE LA MERCED . 80 cts. y 3 pts. SIN EL COLOR NEGRO .			



399 25 €



401 20 €



403 100 €



404 50 €



406 25 €



407 50 €



408 50 €



409 100 €



412 125 €



414 70 €



415 75 €

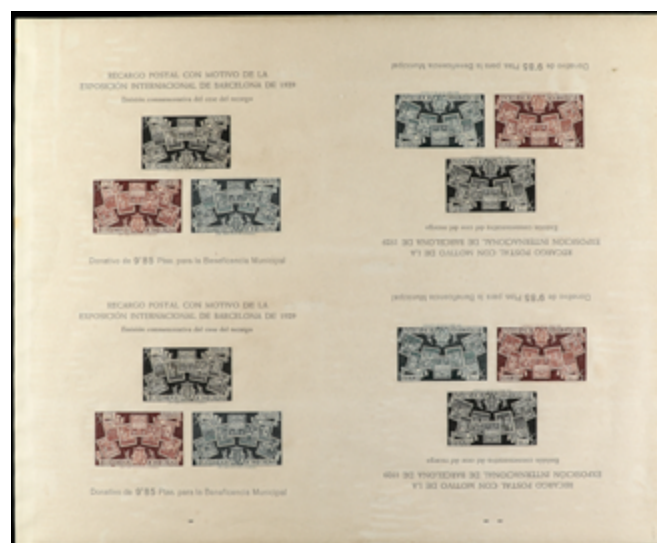

422 75 €

F 399 25,-
 ** Ed.2601 pdv. **50 pts.** rojo. Pareja vertical **DENTADO DESPLAZADO.**

400 25,-
 /° Ed.2989. **MARÍA DE MAEZTU. 20 pts. multicolor. Tres sellos, dentado desplazado, colores desplazados (usado) y sin el color rojo. Uno, cert. GRAUS.

F 401 20,-
 ** Ed.2990. **EXPO'92. 8+5 pts.** impresión del color negro solamente.

402 25,-
 ** Ed.2990it. **EXPO'92. 8 + 5 pts.** multicolor. Dos sellos y un bloque de cuatro. Colores desplazados y rayas de color.

F 403 100,-
 ** Ed.3004s. **JUAN CARLOS I. 15 pts.** verde amarillo **SIN DENTAR.** Cert. GRAUS.

F 404 50,-
 ** Ed.3155. **EXPO'92. 27 pts.** multicolor. **LLUVIA SOBRE LA EXPOSICIÓN.** Espectacular y RARO.

405 25,-
 ** Ed.3247 dv. **SETAS. 28 pts.** multicolor. Dos sellos, uno dentado desplazado y el otro fuelle de impresión.

F 406 25,-
 ** Ed.3924. **SAGRADA FAMILIA. 0,50 €** multicolor. **COLOR AZUL DESPLAZADO.**

ESPAÑA VARIOS

AYUNTAMIENTO DE BARCELONA

F 407 50,-
 ** Ed.5sth. **5 cts.** violeta y rosa. Tira de tres **SIN DENTAR EN MEDIO.** Muy raro con el dentado original, pocos conocidos.

F 408 50,-
 ** Ed.5Eb, Ec, Ef, Ei, Ej, Ek. **EMISIÓN ESPECIAL PARA OBSEQUIOS.** 6 sellos, dent. 11. Cat. 300€.

F 409 100,-
 ☒ Ed.6s(2). **1931 (Agosto).** BARCELONA correo interior. **1 cto., 2 cts.**(2) habilitados **REPUBLICA** y **10 cts.** verde habilitado **REPUBLICA** (habilitación particular de Carreras Candi) y sello del Ay. de Barcelona de **5 cts.** verde y negro **SIN DENTATR.** Rarísima combinación de franqueo.

410 75,-
 (*) Ed.29. **HB. 5 cts.** castaño, amarillo y rojo. Conjunto de 10 hojitas sin dentar con diversas variedades en los colores de la bandera.

411 70,-
 /(*) Ed.30. **HB. 5 cts. negro, amarillo y rojo. Conjunto de 10 hojitas sin dentar con diversas variedades en los colores de la bandera.

F 412 125,-
 ** Ed.47/48s. **HB.** bloque sin dentar. RAROS. Cat. 530€.

413 50,-
 ** Ed.47/48s. **HB.** sin dentar, impresión del centro desplazada.

F 414 70,-
 (*) Ed.60. **ERROR DE COLOR. HB. 5 cts.** (4) verde amarillo y rojo. RARA.

F 415 75,-
 ** Ed.60/61. **HB.** verde y naranja en hoja completa de cuatro hojitas, dos en posición invertida, dos sin dentar y con el color negro desplazado. ESPECTACULAR conjunto.

416 75,-
 ** Ed.NE 27. **5 cts.** negro. Conjunto de 5 hojitas con la impresión desplazada en distintas posiciones.

417 50,-
 ** Ed.NE 28. **5 cts.** verde. Conjunto de 3 hojitas con la impresión desplazada en distintas posiciones.

418 40,-
 ** Ed.NE 31. **5 cts.** negro, castaño y azul. 2 hojitas con la impresión del sello de 5 cts. castaño desplazada en distintas posiciones.

419 75,-
 ** Ed.NE 31. **5 cts.** negro, castaño y azul. 4 hojitas con la impresión del sello de 5 cts. negro desplazado en distintas posiciones.

420 60,-
 ** Ed. 31. **5 cts.** negro, castaño y azul. 3 hojitas con la impresión del sello de 5 cts. azul desplazado en distintas posiciones.

421 75,-
 (*) Ed.NE 31. **HB. 5 cts.** castaño, negro y azul. Conjunto de 5 hojitas sin dentar con diversas variedades de impresión.

F 422 75,-
 ** Ed.NE 31s. **HB.** sin dentar en hoja completa con cuatro hojitas, dos en posición invertida. Cat. +600€.



424 35 €



427 100 €



429 100 €



428 40 €



430 150 €



431 150 €



434 200 €



439 100 €



440 150 €



435 75 €



437 140 €



436 75 €



441 150 €



442 100 €



443 75 €

423 50,-
Ed.NE 31. Cuatro pruebas de distintos valores.

F 424 35,-
** Ed.NE 32. **NO EMITIDAS. NAVIDAD 1945. HB.** Impresión de los sellos desplazada a la izquierda. (Ver foto www).

F 425 50,-
CONJUNTO de cuatro **H.B.** con variedades diversas.

426 40,-
** Ed.T 4/8 (2). SERIE completa en parejas. Cat. 446€.

F 427 100,-
(*) Ed.9s+9hes. **10 cts. s. 5 cts.** castaño y azul. Tira de tres **SIN DENTAR**. Sello central '1' de 10 'GOTICO'. Numeración al dorso 018675/6/7. Magnífica y extraordinariamente rara. Esta variedad, ocupa la posición 25 del pliego. Cert. COMEX.

F 428 40,-
(*) Ed.T-11s. **20 cts. s. 5 cts.** Tira de cuatro **SIN DENTAR** con interpanel central, sellos de la izquierda **TRIPLE SOBRECARGA**. Cat. +360€.

F 429 100,-
** Ed.T 17/20. SERIE completa. LUJO. Cat. 595€.

F 430 150,-
** Ed.T 17/20s. SERIE completa **SIN DENTAR**. LUJO. Cat. 1.160€.

F 431 150,-
(*) Ed.T 17As/20As. **TELÉGRAFOS. VALORES COMPLEMENTARIOS.** Serie completa de seis sellos **SIN DENTAR**. Cat. 1.560€.

ASTURIAS Y LEÓN

432 75,-
(*) Ed.6. **ENSAYOS DE COLOR. 5 cts.** en seis colores diferentes.

433 75,-
** Ed.NE 13hdh y NE 13hdv. **90 cts. s. 5 cts.** azul violeta. 13 sellos incluyendo dos bloques de cuatro **HABILITACIÓN DESPLAZADA VERTICALMENTE y HORIZONTALMENTE**. Cat. 520€.

F 434 200,-
** Ed.NE 14. **1,20 pts. s. 5 cts.** castaño. Hoja de 50 sellos **HABILITACION DESPLAZADA A LA IZQUIERDA**. No reseñada. ESPECTACULAR y RARA.

F 435 75,-
** Ed.NE 15hdh. **1,20 pts. s. 5 cts.** azul violeta. Bloque de seis **HABILITACIÓN DESPLAZADA A LA DERECHA**. No reseñado. RARO.

F 436 75,-
** Ed.NE 2. **0,15 cts. s. 5 cts.** azul violeta. Tira de cuatro vertical **DOBLE DENTADO VERTICAL**. Variedad no reseñada. MUY RARA.

BENEFICENCIA

F 437 140,-
* Ed.B 17s. **HB. 5 pts.** sepia **SIN DENTAR**. Cat. 490€.

438 25,-
* Ed.NE 20/28. **15 cts. + 25 cts. + 1 pta. + 2 pts.** reunidos en dos bloques en colores rosa y castaño. Adherencias al dorso.

TELÉGRAFOS

F 439 100,-
* Ed.19. **1 Esc. 600 mils.** verde. MAGNÍFICO EJEMPLAR. Cert. EXFIMA. Cat. 275€.

F 440 150,-
* Ed.30. **400 mils.** castaño lila. Centraje excepcional, sello rarísimo en esta calidad. Cert. COMEX.

F 441 150,-
(*) Ed.31/38s sin 35. SIETE sellos **SIN DENTAR**. Juego completo, el 50 cts. no existe así. Sello de 10 pts. leve adelgazamiento. RAROS. Cat. 350€.

F 442 100,-
☒ Ed.48, 49. **1913. BILBAO a PARÍS.** Circulada con sellos de TELÉGRAFOS de **10 cts.** azul y **15 cts.** violeta. MUY RARA.

F 443 75,-
** Ed.78. **15 cts.** rosa. Pareja **SIN DENTAR MARGEN SUPERIOR**. Muy raro, pocos ejemplares conocidos.



444 500 €



445 125 €



446 125 €



447 150 €



451 75 €



449 50 €



450 75 €



452 75 €



448 100 €



454 25 €



453 75 €



455 30 €



457 30 €



458 30 €

F 444 500,-

1973. HOJA DE REINTEGRO DE TASAS TELEGRÁFICAS. Libro de Muestra con billetes de 50 pts. hasta 1.000.000 (en total 11) con numeración 0.000.000. RARÍSIMO.

F 445 125,-

* Ed.1/2. FERROCARRILES ANDALUCES. Serie completa. Rara e infravalorada en el catálogo.

F 446 125,-

* Ed.3/4. FERROCARRILES ANDALUCES. Serie completa. Muy rara e infravalorada en el catálogo.

F 447 150,-

* Ed.6/7. FERROCARRILES ANDALUCES. 10 cts. azul oscuro y azul claro. Magníficos, MUY RAROS e infravalorados en catálogo.

EMISIONES LOCALES REPUBLICANAS. BARCELONA

F 448 100,-

** Ed.6hvp. 2 cts. castaño. Tira de tres, un sello SIN HABILITACIÓN. MUY RARO.

F 449 50,-

* Ed.30hi. 10 cts. rojo, HABILITACIÓN INVERTIDA. A 001,094. Manchas del tiempo. MUY RARO.

EMISIONES LOCALES PATRIÓTICAS

LA LÍNEA

F 450 75,-

☒ Ed.31/35. 1937. LA LÍNEA a GIBRALTAR. Serie completa, más sello de Beneficencia de Cádiz de 5 cts. Al dorso llegada. RARAS en carta verdaderamente circulada.

SAN SEBASTIÁN

F 451 75,-

☒ Ed.61. 1937. PAMPLONA a CANARIAS. 2 pts. azul. Rara circulada, al dorso llegada.

ENTEROS POSTALES

F 452 75,-

☒ Ed.47. 1903. BARCELONA a ITALIA. Entero Postal de 10 cts. naranja con mat. marítimo italiano MENDOZA/PIROSCAFO POSTALE ITALIANO en azul. Magnífico y MUY RARO.

F 453 75,-

☒ Tarjeta Postal de 2 cts. oliva del Instituto Llorente de Madrid. (Laiz 1031).

VIÑETAS

F 454 25,-

* 1906. CONFERENCIA DE ALGECIRAS. Serie de 8 viñetas (una defecto) editadas en Francia.

F 455 30,-

(1930 CA.). AUTOMÓVIL CLUB DE CATALUNYA. Serie de 24 viñetas en hoja completa.

456 20,-

** 2 pts. Asociación Benéfica Provincial de Granada. Pareja.

GUERRA CIVIL

ZONA NACIONAL

F 457 30,-

☒ 1938. BURGOS a BOMBAY (India). 1 pta. azul. Sobre con cabecera Servicio Internacional de los Amigos Cuáqueros. RARA.

ZONA REPUBLICANA

F 458 30,-

☒ 1939 (11 Enero). VALENCIA a PARÍS. Franqueo mecánico de 2,75 pts. del Banco de Vizcaya de Valencia. Últimos días de la Guerra Civil. RARA.



459 35 €



460 50 €



461 125 €



462 75 €



463 50 €



464 150 €



465 50 €



466 50 €



467 50 €



469 50 €



470 50 €



471 250 €



472 30 €



473 30 €

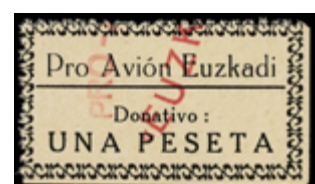

476 50 €



474 50 €



477 75 €



478 100 €



479 100 €



475 50 €

F 459 35,-
 ☒ 1937. ÉPILA a MILÁN. 1 pta. azul y HB de 5+5+5+5 cts. de Beneficencia de Épila. RARA en carta. Al dorso llegada.

F 460 50,-
 ☒ 1938. BARCELONA a ARGENTINA. Franqueo mecánico de 1,15 pts. de la Generalitat de Catalunya con publicidad 'La Catalogne lut te pour les Droits de l'Homme et pour les Libertés des Peuples'. MUY RARO.

F 461 125,-
 ☒ 1937. BRIGADAS INTERNACIONALES. POLAN (Toledo, Frente del Tajo). Sobre escrito por un brigadista francés enrolado '113 Brigada Mixta. Cia. de Ametralladoras' y circulada a ARGELIA. RARA.

F 462 75,-
 ☒ 1937. BRIGADAS INTERNACIONALES. Sobre con membrete del Socorro Rojo Internacional circulado a Francia con franqueo mecánico de 60 cts.

F 463 50,-
 ☒ 1938. BRIGADAS INTERNACIONALES. Sobre dirigido a FRANCIA (Alsacia) con franqueo mecánico de 60 cts.

464 150,-
 ☒ 1941-42. BRIGADAS INTERNACIONALES. Tres cartas circuladas desde el CAMPO DE CONCENTRACIÓN DE MIRANDA DE EBRO remitidas por Roman Oswald soldado Polaco prisionero y dirigidas a Suiza, una de ellas en el remitente 'Compañía de Polacos'. RARAS.

VIÑETAS BENÉFICAS

F 465 50,-
 BADAJOZ. 3 pts. negro Federación Provincial Socialista. Cuota Especial. No reseñado.

F 466 50,-
 BADAJOZ. 2 pts. negro Federación Provincial Socialista. Cuota de Milicias. No reseñado.

F 467 50,-
 BARCELONA. 1 pta. rojo. Mutua d'Assegurances Socials. Industria Gastronómica. No reseñado en este color. (Al. 152 similar).

468 25,-
 BARCELONA. 50 cts. y 1 pta. (pareja). Defensa Pasiva. (Al. 54, 55).

F 469 50,-
 BARCELONA. 1 pta. negro. Unió de Cooperadors de Barcelona. (Al. 157).

470 50,-
 BALEARES. 1 pta. multicolor. Homenaje a la Vejez del Marino (Bandera Republicana). (Al. 115).

F 471 250,-
 ESPLUGAS DE LLOBREGAT. COMITE LOCAL CRUZ ROJA. SERIE COMPLETA (All. 9/12).

F 472 30,-
 ELCHE DE LA SIERRA. S.R.I. 10 cents. negro s. rojo. (Allepuz 2).

F 473 30,-
 ESPINARDO. S.R.I. 5 cts. negro s. verde (All. 1).

F 474 50,-
 EUZKADI. PARTIDO COMUNISTA. 50 cts. rojo (All. 58).

F 475 50,-
 EUZKADI. L'OFENSIVA. Cartón multicolor (All. 203).

F 476 50,-
 EUZKADI. PRO AVIÓN. 1 pta. negro (All. 69).

F 477 75,-
 EUZKADI. PRO SOLIDARIDAD DE OBREROS VASCOS. 1 pta. castaño (All. 24).

F 478 100,-
 EUZKADI. EUZCO IKASTOLA NAGUSI ALDE. Tres viñetas en verde, negro y rojo (All. 41, 43, 45).

F 479 100,-
 EUZKADI. IKASTOLA NAGUSI ALDE. Tres viñetas en colores negro, rojo y verde (All. 46, 47, 49).



480 300 €



481 50 €



487 40 €



482 100 €



483 100 €



484 100 €



485 100 €



486 100 €



488 30 €



489 75 €



490 50 €



495 30 €



496 35 €



498 50 €



499 50 €



500 50 €



502 50 €



504 20 €



505 75 €



501 200 €



506 75 €

F 480 300,-
EUZKADI. SERIE COMPLETA en color castaño reunida en una hoja, pliegues horizontales y verticales y algunas perforaciones, numeraciones 000 004 e inscripción **MUESTRA** (no reseñada así). Pese a los defectos, buen aspecto.

F 481 50,-
EUZKADI ES LA PATRIA DE LOS VASCOS. Sin valor, negro, verde y rojo.

F 482 100,-
FIGARÓ. SERIE COMPLETA en color azul celeste, procedente de HB (All. SH2A/2D).

F 483 100,-
FIGARÓ. SERIE COMPLETA en color azul, procedente de HB (All. SH1A/1D).

F 484 100,-
FIGARÓ. SERIE COMPLETA en color violeta, procedente de HB (All. SH4A/4D).

F 485 100,-
FIGARÓ. SERIE COMPLETA en color negro, procedente de HB (All. SH7A/7D).

F 486 100,-
FIGARÓ. SERIE COMPLETA en color rojo, procedente de HB (All. SH6A/6D).

F 487 40,-
FORÉS. ASISTENCIA SOCIAL. SERIE COMPLETA (All. 1/4).

488 30,-
GANDIA. COLONIA INFANTIL MAXIMO GORKI. 25 cts. violeta y lila (All. 17/18).

F 489 75,-
GANDIA. MAXIMO GORKI. 10 cts. rojo (All. 25).

F 490 50,-
GIRONA. 15 cts. castaño. **Defensa Passiva.** (Al. 19).

491 25,-
GRAMANET DEL BESÓS. CREU ROJA. Conjunto de tres viñetas (All. 27/28, 29).

492 50,-
IBIZA. PRO PARO (inscripción JUNTA INSULAR en reverso). Conjunto de 15 viñetas.

493 25,-
IBIZA. PRO PARO (sin numeración). Conjunto de 5 viñetas.

494 25,-
IGUALADA. AJUT PRO MADRID. SERIES COMPLETAS (All. 12/15 y 17/20).

F 495 30,-
JAÉN. SOLIDARIDAD CON LAS VICTIMAS DEL FASCISMO. SERIE COMPLETA (All. 1/3).

496 35,-
JIJONA. 2 viñetas (All. 1, 4).

497 25,-
LINARES. Conjunto de 3 viñetas (All. 4, 12/13).

F 498 50,-
LINARES. D.E.C.A. 5 cts. azul (All. 6).

F 499 50,-
LLEIDA. 10 cts. y 50 cts. SANITAT. (Al. 29/30).

F 500 50,-
MADRID. J.S.U. 50 cts. rojo y **1,50 pts.** azul, no reseñadas.

F 501 200,-
MADRID. PRO-EDUCACIÓN MILITAR DE LA JUVENTUD. SERIE COMPLETA (All. 105/09).

502 50,-
MADRD. I.R. SERIE COMPLETA. (All. 10/11).

503 35,-
MADRID. Conjunto de 7 viñetas.

F 504 20,-
MONCADA. I.J.C. sin valor en rojo. (Al. 27).

F 505 75,-
MONTMANY DEL FIGARÓ. SERIE COMPLETA en color negro procedente de HB (All. SH7A/7D).

F 506 75,-
MONTMANY DEL FIGARÓ. SERIE COMPLETA en color azul cielo procedente de HB (All. SH2A/2D).



507 75 €



508 75 €



509 50 €



510 30 €



511 30 €



513 50 €



514 30 €



516 50 €



518 30 €



519 30 €



523 50 €



524 30 €



527 30 €



526 25 €



528 35 €



529 35 €



530 50 €



531 30 €



535 35 €



536 30 €



537 35 €

F 507	75,-	522	20,-
MONTMANY DEL FIGARÓ. SERIE COMPLETA en color rojo procedente de HB (All. SH4A/4D).		TANGER. PRO C.N.S. 10 cts., 20 cts. y 50 cts. (All. 9/11).	
F 508	75,-	F 523	50,-
MONTMANY DEL FIGARÓ. SERIE COMPLETA en color azul verde procedente de HB (All. SH3A/3D).		TARRAGONA. JUNTA DE DEFENSA PASSIVA. 10 pts. gris. s. rosa. (Al. 20).	
F 509	50,-	524	30,-
NOVELDA. COOPERATIVA DE CONSUMO. 10 cts. azul, 25 cts. azul y 5 cts. azul SIN DENTAR. No reseñados (All. 23/24).		TETUAN. PRO MOVILIZADOS. Cinco viñetas de Marruecos, habilitadas TETUAN.	
F 510	30,-	525	30,-
NULES. ASISTENCIA SOCIAL. 50 cts. azul (All. 5).		TOMELLOSO. Conjunto de 10 viñetas.	
F 511	30,-	526	25,-
OLIVA. ASISTENCIA SOCIAL. 5 cts. lila (All. 4).		UBEDA. S.R.I. Conjunto de 3 viñetas (All. 5, 6, 8).	
512	30,-	F 527	30,-
POZO ALCON. ASISTENCIA SOCIAL. Conjunto de 4 viñetas (All. 1/2, 4/5).		UTIEL. 10 cts. Hospital de Sangre. C.N.T-F.A.I. (Al. 11).	
F 513	50,-	F 528	35,-
PRAT DE LLOBREGAT. JUVENTUDES LIBERTARIAS. 25 cts. multicolor.		VALENCIA. I.R. 25 cts. verde (All. 69).	
F 514	30,-	F 529	35,-
REUS. PRO-COLONIAS ESCOLARES. 25 cts. rojo y violeta (All. 14).		VALENCIA. 1 pta. rojo I.R. Junta Provincial. (Al. 70).	
515	35,-	F 530	50,-
LA RIBA. Conjunto de 3 viñetas (All. 2, 3/4).		VALENCIA. PRO-AYUDA ESCUELAS. Tres viñetas (All. 32, 33, 34).	
F 516	50,-	F 531	30,-
RIBERA DEL FRESNO. EL PROGRESO SOCIEDAD OBRERA 1932. Carnet con 12 viñetas de 1,05 pts. y 1 pta. en rojo y negro.		VALENCIA. Unión Republicana Nacional. 1 pta. rojo. Pro-Cultura.	
517	30,-	532	40,-
RUBI. Conjunto de 4 viñetas (All. 1/2, 3/4).		VALENCIA. Conjunto de 13 viñetas.	
F 518	30,-	533	30,-
S. LORENZO DEL ESCORIAL. CASA DEL PUEBLO. 10 cts. rojo (All. 1).		VALENCIA. Conjunto de 13 viñetas.	
F 519	30,-	534	50,-
LA SELVA DEL CAMP SOCIAL. ASSISTÈNCIA SOCIAL. 10 cts. rojo, habilitada con tampón violeta para 5 cts. no reseñada.		VILADRAU. PRO REFUGIATS. Conjunto completo más el 0,50 pts. castaño no reseñado (All. 1/4, 5/6, 7/10).	
520	30,-	F 535	35,-
SEU D'URGELL. 25 cts. negro. Junta Defensa Pasiva. (Al. 1).		VILAVERT. SERIE COMPLETA (All. 1/4).	
521	30,-	F 536	30,-
TANGER. FET/JONS. 2 pts., 1 pta. s. 2 pts. y 10 cts. s. 50 cts. esta última no reseñada (All. 21, 22).		VILLANUEVA DEL ARZOBISPO. S.R.I. 5 cts. negro (All. 4).	
		F 537	35,-
		VILLANUEVA DE CORDOBA. ASISTENCIA SOCIAL. 10 cts. negro s. rojo (All. 5).	



538 50 €



539 70 €



540 75 €



542 30 €



546 75 €



541 75 €



543 75 €



545 50 €



544 50 €



547 75 €



548 50 €



549 30 €



550 25 €

F 538 50,-
VILLANUEVA DE LOS INFANTES. PRO-REFUGIADOS. 10 cts. azul, no reseñado. Rotura.

F 539 70,-
VILLENA. PRO REFUGIADOS. 100 pts. carmín s. verde (Al. 23).

VIÑETAS POLÍTICAS Y DE PROPAGANDA

F 540 75,-
AYUDA A LA ESPAÑA ANTIFASCISTA. Sin valor castaño. SINDENTAR. (Al. 3429). MUY RARO.

F 541 75,-
* AYUDA A LA ESPAÑA ANTIFASCISTA. Serie D. Minipliego de diez sellos del sello Sin valor. (Al. 3428). MUY RARO.

F 542 30,-
J.S.U.C. sin valor IJC. (Al. 1569).

F 543 75,-
PARTIDO COMUNISTA DE EUZKADI. 5 pts. lilas.

F 544 50,-
136 BRIGADA MIXTA. 1 pta. negro y rojo. Pro Prensa. Adelgazado. (Al. 2119).

F 545 50,-
P.O.U.M. 10 cts. rojo y castaño. Socors Roig. (Al. 1480).

F 546 75,-
P.O.U.M. 25 cts. rojo S.R. (Socors Roig). (Al. 1479).

F 547 75,-
P.O.U.M. sin valor rojo. (Al. 1485).

F 548 50,-
P.S.U.C. 1 pta. carmín. Quota Mensual. (Al. 1430).



551 35 €



552 75 €



553 75 €



555 25 €



556 30 €



558 75 €



559 50 €



560 150 €

F 549 30,-

* J.I.R. 1 pta. azul s. naranja. Ayuda Juventud. (Al. 1457).

F 550 25,-

* I.R. 25 cts. azul y rojo Atenciones de Guerra. (Al. 1443).

F 551 35,-

Federación Nacional de Sanidad e Higiene negro y rojo habilitada 3,50 pts. en color violeta. (Al. 1811).

F 552 75,-

C.N.T. 2 pts. negro y rojo, pareja vertical S. DE LA I. DE S.A.S. E.H. (Al. 1660). RARA.

F 553 75,-

S.R.I. Secció Catalana. 0,25 cts. Pro-Amnistia. No reseñada. RARÍSIMA.

554 25,-

PALESTRA. Tira de cinco viñetas. (Al. 3473/77).

F 555 25,-

Juventudes Sindicalistas. 25 cts. negro y rojo. Pro gastos de Guerra.

F 556 30,-

FALANGE ESPAÑOLA. 1 pta. azul ARRIBA ESPAÑA. RARO y no reseñado.

F 557 75,-

PRO CONGRES JOVENIL CONTRA LA GUERRA. 25 cts. rojo. (Afinet 1902).

F 558 75,-

F.N.P. PIONERS SEMPRE ALERTA. 10 cts. azul (Al. 568).

F 559 50,-

G.E.M. sin valor carmín. GRUPO DE ESTUDIANTES MARXISTAS.

DEPENDENCIAS POSTALES ESPAÑOLAS

ANDORRA

F 560 150,-

** Ed.NE 14. NO EMITIDO. 25 cts. carmín. Hoja de 50 sellos con habilitación MUESTRA, la mitad de la hoja de un tipo y la otra mitad con otro. Sobrecarga DOBLE. PROBABLEMENTE ÚNICA.



561 150 €



563 150 €



565 450 €



566 275 €



567 35 €



569 100 €



570 150 €



573 50 €



571 100 €



572 125 €



574 475 €



575 80 €



577 650 €

F 561 150,-

** Ed.NE 25. **NO EMITIDOS. 25 cts.** carmín. Hoja de 25 sellos con habilitación **MUESTRA** la mitad de una hoja de un tipo y la otra mitad de otro tipo. **HABILITACIÓN DESPLAZADA.** POSIBLEMENTE ÚNICA.

F 562 75,-

** Ed.NE 25, 32. **NO EMITIDOS. 25 cts.** carmín. Hoja de 50 sellos con habilitación **MUESTRA**, la mitad de un tipo y la otra mitad de otro y **2 pts.** verde bloque de 25 con habilitación **MUESTRA** tipo I.

F 563 150,-

** Ed.NE 25, 28, 29, 33. **NO EMITIDOS. 25 cts.** carmín y **2,50 pts.** **SOBRECARGAS DESPLAZADAS. 1,25 pts.** rojo **SOBRECARGA DOBLE** (una poco marcada) y **1 pta.** castaño **SOBRECARGA DOBLE** (una encima de la otra). En hojas de 50 sellos.



F 564 600,-

✉ **1930 (17 Abril).** ANDORRA LA VIEJA a BERLÍN. Circulada con sellos de Andorra Española vía Sevilla donde embarcó en el **GRAF ZEPPELIN** hasta Friedrichshafen. Al dorso fechadores de Sevilla, Friedrichshafen y Berlín. MUY RARO (Michael 68Ad). F. AISSLINGER.

F 565 450,-

** Ed.15d/24d. SERIE completa d. 11 1/2. Centraje excepcional. RARÍSIMA así. LUJO. Cert. CEM.

F 566 275,-

** Ed.41. **1 pta.** pizarra sin numeración al dorso. MAGNÍFICO. Cert. CEM. Cat. 3.130€.

F 567 35,-

✉ **1939.** BURGOS a ANDORRA. **40 cts.** lila (2). Marca de **Censura Militar de Burgos.** Circulada vía Irún y Francia.

F 568 1.000,-

** Ed.48s/55s. JUEGO COMPLETO en parejas **SIN DENTAR.** LUJO. Cat. 3.458€.



568 1.000 €

F 569 100,-

** Ed.B 1/6. Serie completa. LUJO. Cert. COMEX (de la pareja de donde procede). Cat. 485€.

ANTILLAS

F 570 150,-

(*) Ant.3. **2 reales** carmín, filigrana bucles. Muy bonito ejemplar, márgenes completos. Antillas.620€.

F 570A 50,-

° Ant.9. **2 reales** rojo. Conjunto formado por un bloque de cuatro, uno de seis y uno de ocho, mat. **PARRILLA COLONIAL.**

F 571 100,-

° Ant.12 (9). **2 reales** rojo. Bloque de nueve. Mat. **PARRILLA COLONIAL.** RARO sello en múltiples en usado.

CABO JUBY

F 572 125,-

✉ Ed.1A (3), 2A (2). **1916.** CABO JUBI a TENERIFE. **5 cts. s. 4 pts.** rosa tira de tres, un sello **HABILITACIÓN INVERTIDA** y pareja un sello **HABILITACIÓN INVERTIDA.** CIFRAS GRANDES, muy raros aunque de origen privado.

F 573 50,-

** Ed.9s. **15 cts.** amarillo. Bloque de seis **SIN DENTAR**, un sello 'J' **CORTA.** Cat. +342€.

F 574 475,-

** Ed.22/25. SERIE completa. MUY RARA y de LUJO. Cert. CEM.

F 575 80,-

** Ed.40/50. SERIE completa. MUY BONITA. Cat. 195€.

576 50,-

* Ed.43, 44hp. **20 cts.** violeta doble numeración al dorso y **25 pts.** sobrecarga 'JJBY'.

F 577 650,-

** Ed.55/60. SERIE completa. MUY RARA sin fijasellos. LUJO. Cert. CEM.



578 250 €



579 300 €



580 225 €



581 375 €



582 400 €



583 180 €



586 300 €



584 50 €



588 50 €



587 400 €



594 500 €



589 150 €

F 578 250,-

° Ed.55/66. SERIE completa en usado. MUY BONITA.

F 579 300,-

** Ed.67s/84s. SERIE completa **SIN DENTAR** (10 valores). LUJO.

F 580 225,-

° Ed.67/84. SERIE completa en usado. MUY BONITA.

F 581 375,-

** Ed.85/101. SERIE completa. LUJO.

F 582 400,-

** Ed.85/101s. SERIE completa **SIN DENTAR**. LUJO. Cert. CEM.

F 583 180,-

° Ed.85/101. SERIE completa en usado. MUY BONITA.

F 584 50,-

☒ Ed.102, 104 y 108. **1940**. CABO JUBY a CÁDIZ. Circulada por avión, certificado, al dorso Censura Militar, Cabo Juby y llegada.

585 500,-

** Ed.B-12/17. **BENEFICENCIA**. 100 series en hojas en cuatro paneles de 25 series, el sello de **2 pts.** tiene un bloque de cuatro aparte. Cat. 7.400€.

CUBA

F 586 300,-

☒ **1837 (20-Marzo)**. COLISEO a MATANZAS. Carta completa. Marca **COLISEO** y **FRANCO** en tinta de escribir. RARÍSIMA e inédita en este color, única conocida con la marca FRANCO (no reseñada) y fecha más antigua conocida de uso en esta población.

F 587 400,-

☒ **1842 (2 Marzo)**. BRANDON (Usa) a HABANA. Circulada vía el Consul US en la Habana. Marca de entrada **E/NA** en rojo (rarísima en este color, solo se usó durante algunos meses en 1842) y al dorso marca del Consulado U.S.A. en la Habana, posteriormente al no encontrar al destinatario la carta fue redirigida a New York. Excepcional combinación.

F 588 50,-

☒ **1842**. HABANA a NEW YORK. Carta completa dirigida a 'Quarentine port office, Staken Island'. Marcas **HABANA** y **SHIP** a la llegada.

F 589 150,-

☒ **1843 (20 Febrero)**. TRINIDAD DE CUBA a MADRID. Marca **ISLAS DE/BARLOVENTO** (nº3), estampada en Cádiz y fechador de llegada y porte de **5R** en azul. Interesante etiqueta adherida 'ENCAMINADA POR S.S.S. JN. BTA. BISSO'. RARÍSIMA, único caso que conocemos.

F 590 50,-

☒ **1847**. PALENCIA a NEW YORK. Circulada vía Cuba. Marca **CORREO MARÍTIMO/Nº 2** y **HABANA** lineal ambos en azul.

F 591 500,-

☒ **1853**. SANTANDER a SANTIAGO DE CUBA, marca lineal **ESPAÑA** en azul y al dorso fechador de Santiago de Cuba. RARÍSIMA y de excepcional calidad.



F 592 500,-

☒ **1854 (21 Marzo)**. MATANZAS (Cuba) a SANTANDER. Marca **ISLAS DE/BARLOVENTO** y **CORUÑA**, ambas en rojo y porte de **5Rs**. Pieza excepcional, única que conocemos con esta combinación de marcas, estampadas las dos en tránsito al ser desembarcada la carta en La Coruña.



F 593 700,-

** Ed.9A. **1 Libra** negro s. azul, **LITOGRAFIADO DE LA HABANA**. MAGNÍFICO EJEMPLAR, sello muy raro en nuevo y más con goma original. LUJO. Cert. CEM.

F 594 500,-

☒ **1886**. HABANA a PARÍS. **10 ctvos.** castaño circulada por la línea de **VAPORES DE ESTADOS UNIDOS**. Mat. circular **LINEAS P... MARITIMAS/EUM** y fechador **VAPOR CITY OF WASHINGTON**. Al dorso fechador duplex **NEW YORK/HABANA/TRANSIT**. RARÍSIMA.



595 100 €



596 200 €



600 300 €



605 200 €



597 450 €



599 100 €



601 300 €



598 40 €



602 125 €



603 275 €



604 100 €



607 40 €



608 125 €



609 110 €



610 125 €



614 160 €



615 300 €



613 375 €

F 595 100,-
 ☒ Ed.102 (3). **1884**. HABANA a VERACRUZ. **10 ctvos.** castaño claro tira de tres. Mat. **CORREOS/HABANA**. PRECIOSA.

F 596 200,-
 ☒ Ed.146. **1896**. SAN ANTONIO a LOWEL (USA). **1 ctvo.** violeta (5). Mat. ovalado **COMUNICACIONES/SAN ANTONIO DE LOS BAÑOS**. MAGNÍFICA y RARA.

F 597 450,-
 Δ Ed.10Ahz + 14. **1898**. **1 cto. s. 1 mil.** castaño, variedad '1' roto (posición 2) segunda tirada y **5 cents. s. 1 ctvo.** violeta (posición 4) sobre fragmento, mat. fechador de la oficina US de Puerto Príncipe. Sello de 1 cto. punto de aguja en una esquina. Combinación de franqueo muy rara. Cert. ECHENAGUSIA.

F 598 40,-
 * Ed.T 71smd. **40 ctvos.** castaño **SIN DENTAR MARGEN DERECHO**. MUY RARO.

F 599 100,-
 (*) Ed.Ant. 8F. **1 real** verde **FALSO POSTAL** (Graus tipo I, Guerra tipo VI). Bloque de seis. MAGNÍFICO y RARO. Cert. SORO.

F 600 300,-
 ☒ Ant.7F (4). **1860**. FRONTAL. HABANA a BARCELONA. **1/2 real** azul **FALSO POSTAL** tipo II, cuatro sellos mat. **PARRILLA**, un sello margen corto. Espectacular franqueo con 4 sellos falsos. MUY RARA. F. Graus y Escalada.

F 601 300,-
 ° Ant.10F. **1/2 real** verde s. anteadado. **FALSO POSTAL** Extraordinariamente raro, muy pocos conocidos.

F 602 125,-
 Δ Ant.13F. **10 cts** azul. **FALSO POSTAL**, bisectado sobre pequeño fragmento. Rarísimo, solo dos conocidos.

F 603 275,-
 Δ Ant.16F. **10 cts.** castaño amarillo. **FALSO POSTAL**sobre pequeño fragmento. Rarísimo, no se conoce éste falso en carta. Cert. GRAUS.

F 604 100,-
 Δ Ed.164F. **6 cts.** azul. **FALSO POSTAL** sobre pequeño fragmento. MAGNÍFICO Y RARO. Cert. GRAUS.

F 605 200,-
 Δ Ed.102F. **10 cts.** castaño **FALSO POSTAL**, tipo I. Bloque de 90 sellos incluyendo el **ERROR** 5 cts. en el lugar 46, sobre hoja del Juzgado con mat. ovalado del **JUZGADO DE LA HABANA** que intervino éstos sellos falsos. INTERESANTE y RARO.

FERNANDO POO

606 75,-
 ° Ed.24 y 28. **50 cent. s. 2 cts.** rosa y **50 cent. s. 10 cts.** castaño. MUY BONITOS ejemplares en usado. Cat. 134€.

F 607 40,-
 (*) Ed.24hh. **50 cent. s. 2 cts.** rosa, **HABILITACIÓN DOBLE** en negro. Cat. 170€.

F 608 125,-
 * Ed.25. **50 cts. s. 5 ctvos.** azul. Excelente centraje, RARO así. Cat. 295€.

F 609 110,-
 * Ed.33. **5 cts. s. 6 ctvos.** violeta. Excelente centraje, RARO así. Cat. 220€.

F 610 125,-
 * Ed.40F. **5 cts. s. 10 ctvos.** castaño amarillo. Muy bonito y RARO. Cat. 275€.



F 611 500,-
 ** Ed.49Bd. **5 cents. s. 25 cts.** castaño, habilitación en rojo. MAGNÍFICO y MUY RARO, más sin fijasellos. Cat. 1.200€.



F 612 475,-
 ** Ed.74/93. SERIE completa, centrajés excelentes. MUY RARA en esta calidad. Cert. CEM.

F 613 375,-
 ** Ed.95/109. SERIE completa, centrajés excelentes. MUY RARA en esta calidad. Cert. CEM.

F 614 160,-
 ** Ed.152/67. SERIE completa. Muy buenos centrajés en general. LUJO.

FILIPINAS

F 615 300,-
 (*) Ed.2c. **10 cuartos** rosa. MAGNÍFICO EJEMPLAR. Cert. ECHENAGUSIA.



F 616

200,-

(*) Ed.4. **2 reales** verde oliva. Pliegue horizontal restaurado, apenas perceptible. Sello de excelente aspecto.



F 617

1.500,-

° Ed.2b (4). **10 cts.** rose. Block of four (sheet pos. 11, 12, 16, 17), tied by **DOTTED CIRCLE** cds. VERY RARE and even rarer of such this extraordinary quality. Ex. collection Boker. Cert. COMEX. **10 cts.** rosa. Bloque de cuatro (pos. 11, 12, 16, 17 de la hoja), mat. **CÍRCULO DE PUNTOS**. MUY RARO y más en esta excelente calidad. Ex. BOKER. Cert. COMEX.



F 618

1.200.-

° Ed.3b (4). **1 real** azul gris. Bloque de cuatro, mat. **CÍRCULO DE PUNTOS**. MAGNÍFICO y RARO en esta calidad. Cert. COMEX y EXFIMA.

F 619

300,-

* Ed.15. **1 real** verde gris. MUY RARO en nuevo y más con goma original. LUJO.



631 100 €



632 150 €



633 350 €



634 200 €



635 200 €

F 620 140,-
 * Ed.20k. **1 real** verde gris. **HABILITADO / POR LA / NACIÓN**. LUJO. Cat. 275€.

F 621 250,-
 ☒ Ed.20D, 20E. **1860**. FRONTAL. MANILA a CADIZ. **1 real** verde y **2 rojo**, mat. **MANILA/FILIPINAS**. Cert. GRAUS.

F 622 250,-
 ☒ Ed.20E. **1859**. FRONTAL. MANILA a SAN SEBASTIAN (España). **2 reales** carmín, mat. fechador **MANILA/ISL. FILIPINAS** en azul. MAGNÍFICA. Cert. GRAUS.

F 623 350,-
 ☒ **1866**. Documento fechado en APARRI con un bloque de ocho del sello de Correos de **3 1/8 ctvos** negro. Muy raro uso fiscal de éste sello.

624 200,-
 */° **1869-74. HABILITADOS POR LA NACIÓN**. Ficha con 25 sellos en nuevo y usado con variedades, sobrecargas **INVERTIDAS** y **DOBLES**.

F 625 80,-
 /() Ed.25/27, 29. Cuatro valores, centrajados buenos. Cat. 331€.

626 30,-
 * Ed.NE 2/3. **NO EMITIDOS**. Serie completa. Muy bonitos. Cat. 106€.

627 100,-
 * Ed.34s, 35s, 37s, 38s. Cuatro sellos **SIN DENTAR**. Cat. 589€.

F 628 500,-
 * Ed.41/50. SERIE completa, centrajados excelentes. MUY RARA en esta calidad. LUJO. Cat. 1.040€.

629 100,-
 * Ed.42, 45, 48, 49. Cuatro valores, centrajados diversos. Cat. 797€.

630 120,-
 * Ed.41s, 43s, 44s, 49s. Cuatro sellos **SIN DENTAR**. Cat. 633€.

F 631 100,-
 (*) Ed.66B. **1 real** verde. Sello de Derecho Judicial **HABILITADO / PARA / CORREOS** en color rojo magenta típico de los sellos originales. (Scott 127 350\$).

F 632 150,-
 * Ed.66Al. **1 real s. 200 mils.** verde. Sello de Derechos de Firma habilitación en rojo. MUY RARO. (Scott 129 500\$).

F 633 350,-
 ° Ed.66AF. **20 cts. s. 200 mils.** azul. Sello de Telégrafos habilitación en negro **YTC** (de Telégrafos pero sin perforación). Bloque de cuatro. RARÍSIMO. (Scott 133 1.500\$).

F 634 200,-
 ° Ed.66AF. **20 cts. s. 200 mils.** azul. Sello de Telégrafos, habilitación en amarillo. Mat. ovalado de origen comercial **24.Nov.1883**. RARÍSIMO y no reseñado ni en Edifil ni Scott.

F 635 200,-
 * Ed.66AO. **1 real s. 8 cents. s. 1 real** verde. Sello de Derecho Judicial, habilitaciones en negro y rojo. Sello reperforado. RARÍSIMO, no reseñado en Scott.



636 200 €



639 500 €



640 50 €



642 175 €



641 500 €



645 200 €



646 200 €



649 200 €

F 636 200,-

* Ed.66AR. **2 reales s. 2 reales** azul. Sello de Derecho Judicial habilitación en rojo. RARÍSIMO. (Scott 129A 900\$).

637 300,-

*º 1881-88. **HABILITACIONES PROVISIONALES** sobre sellos de Correos, Telégrafos y Fiscales. Conjunto de 80 ejemplares en nuevo y usado (mayoría en nuevo) con variedades, habilitaciones dobles e invertidas. Conjunto MUY RARO, estos sellos están infravalorados en el catálogo Edifil.

638 150,-

º Ed.78s (2), * 80s (2). **5 mils.** violeta negro y **2 cts.** carmín. Parejas **SIN DENTAR**, una no reseñada.

F 639 500,-

* Ed.88/104. SERIE completa, centrajés habituales en esta serie. MUY RARA. Sellos de 5 mils. y 5 ctvs. cert. CEM. Cat. 2.185€.

F 640 50,-

* Ed.114. **10 cts.** castaño. Bloque de cuatro, espectacular variedad producida por rotura de la plancha.

F 641 500,-

☒ Yv.80(8).99. (1891 CA.). Carta certificada dirigida a YLAGAN con franqueo de **2 cts.** carmín (8) y **10 cts.** carmín. Mat. **CORREOS/DE/FILIPINAS** y {recibi} manuscrito del destinatario en el anverso. Pieza rarísima, uno de los pocos certificados conocidos circulados en el interior del archipiélago. Cert. GRAUS.

F 642 175,-

* Ed.163A. **PROVISIONALES DE ZAMBOANGA. 40 cts.** lila. Valor complementario, ínfimo punto claro sin importancia. Precioso y RARO. Cat. 385€.

TELÉGRAFOS

643 50,-

* Ed.T-8F, G, H, J, K, M, N, P, Q. **TELÉGRAFOS. SELLOS PROVISIONALES HABILITADOS.** Nueve sellos. Muy raros en nuevo, infravalorados en el catálogo.



654 6.000 €

644 50,-
° Ed.T-19, 23. **TELÉGRAFOS. 2 pesos** castaño y **10 pesos** azul, mat. **CORREOS/MANILA**. Muy raro matasello de correos sobre estos sellos de Telégrafos.

F 645 200,-
(*) Ed.T-27. **PRUEBA DE PUNZON** del sello de **5 cts. de peso** rosa. **MAGNIFICA** y **RARISIMA**.

F 646 200,-
(*) Ed.T-28. **PRUEBA DE PUNZON** del sello de **10 cts. de peso** castaño lila. **MAGNIFICA** y **RARISIMA**.

647 50,-
* Ed.T-55/58. **TELÉGRAFOS**. Cuatro sellos, finales de serie. Cat. 228€.

F 648 100,-
* Ed.T 59/69. **SERIE** completa, centrajés habituales. **RARA**. Cat. 319€.

F 649 200,-
(*) Ed.T-67. **PRUEBA DE PUNZON** del sello de **2 pesos** naranja. **MAGNIFICA** y **MUY RARA**.

650 100,-
☒ **1882-83. RECIBOS DE TELEGRAMAS**. Conjunto de 4 telegramas dirigidos a **HONG-KONG**. **ESPECTACULARES** franqueos de Correos y Telégrafos.

651 100,-
☒ **1882-83. RECIBOS DE TELEGRAMAS**. Conjunto de 4 telegramas dirigidos a **NEW YORK**. **ESPECTACULARES** franqueos con sellos de Correos y Telégrafos.

652 100,-
☒ **1883. RECIBOS DE TELEGRAMAS**. Conjunto de 4 telegramas dirigidos a **LONDRES**. **ESPECTACULARES** franqueos con sellos de Correos y Telégrafos.

653 100,-
☒ **1883. RECIBOS DE TELEGRAMAS**. Conjunto de 4 telegramas dirigidos a **ESPAÑA**. **ESPECTACULARES** franqueos con sellos de Correos y Telégrafos.

GUINEA

F 654 6.000,-
* Ed.A-1/15. **EMISIÓN PROVISIONAL DE BATA**. Serie completa de sellos de Fernando Poo de 1901 con habilitación manual **BATA**. Centrajés excelentes para esta rara serie. **RARÍSIMA** y más en esta excepcional calidad. Cert. GRAUS.

F 655 300,-
* Ed.NE B-1hi. **EMISIÓN PROVISIONAL DE BATA. NO EMITIDO. 10 cts. s. 10 cts.** castaño violeta de Fernando Poo habilitación invertida **HABILITADO / PARA / 10 CENTS**. Magnífico y **MUY RARO**. Cert. COMEX.

F 656 300,-
** Ed.NE B-1. **EMISIÓN PROVISIONAL DE BATA. NO EMITIDO. 10 cts. s. 10 cts.** castaño violeta de Fernando Poo habilitación manual **HABILITADO / PARA / 10 CENTS**. Magnífico y **MUY RARO**. Cert. CEM.

F 657 350,-
° Ed.1/8. **SERIE** completa. **MUY RARA** en usado. A pesar de estar catalogadas a un precio inferior, las series usadas de Colonias Españolas son mucho más raras que en nuevo. Cat. 970€.

F 658 250,-
** Ed.72/84. **SERIE** completa. **LUJO**.



655 300 €



656 300 €



657 350 €



658 250 €



659 750 €



663 300 €



660 550 €



661 300 €



672 100 €



662 300 €



664 600 €



665 250 €



666 600 €



668 200 €



669 200 €



670 50 €



671 75 €



673 90 €



674 150 €



675 150 €

F 659 **750,-**
 ** Ed.72/84 + 72A/84A. SERIE completa tipo I + II en parejas. MUY RARA y más en esta calidad. LUJO. Cert. CEM.

F 660 **550,-**
 ° Ed.72/84 + 72A/84A. SERIE completa tipo I + II en parejas. Mat. **CORREOS / BATA**. Magnífica y RARÍSIMA en usado. Cert. CEM.

F 661 **300,-**
 ** Ed.111/23. SERIE completa. LUJO.

F 662 **300,-**
 ** Ed.111/23hi. SERIE completa **SOBRECARGA INVERTIDA**. Magnífica y MUY RARA. Cert. CEM.

F 663 **300,-**
 ** Ed.124/27. SERIE completa. Excelente centraje, MUY RARA así. LUJO.

F 664 **600,-**
 * Ed.216B/29B. SERIE COMPLETA, habilitación manual **REPUBLICA/ ESPAÑOLA** en violeta. MAGNÍFICA y MUY RARA. Cert. COMEX. Cat. 1.410€.

F 665 **250,-**
 ** Ed.265s. **20 cts.** lila. Pareja **SIN DENTAR**, goma levemente tonalizada. No reseñado. MUY RARO.

IFNI

F 666 **600,-**
 ° Ed.1/15. SERIE completa. Muy bonita y RARA en usado. Cert. COMEX (sellos de 4 y 10 pts.).

MARIANAS



F 667 **2.500,-**
 * Ed.4. **6 cts.** azul. MAGNÍFICO EJEMPLAR, buen centraje para este sello, goma original con leve señal de fijasellos. Sello RARÍSIMO, sólo existen 50 ejemplares. Cert. COMEX.

MARRUECOS

F 668 **200,-**
 ☒ **1827**. CEUTA a GRADO (Asturias). Marca **C/AFRICA** en rojo (nº 8). RARA.

F 669 **200,-**
 ☒ **1851**. CEUTA a MADRID. Carta completa circulada con sello del **6 cuartos** negro (Ed. 6), mat. **ARAÑA** y fechador **CEUTA/AFRICA**. Doble de archivo, muy rara en esta emisión.

F 670 **50,-**
 ☒ **1862**. CEUTA a BARCELONA. **4 cuartos** castaño, mat. **CEUTA/CADIZ**.

F 671 **75,-**
 ☒ **(1890 CA.)**. Sobre circulado a BARCELONA. Marca de franquicia **EJERCITO DE AFRICA/1A BRIGADA E.M.** en azul.

F 672 **100,-**
 ° **10 pts.** naranja **FALSO POSTAL**, tipo I (Graus 314I), mat. **CORREO ESPAÑOL TANGER** y taladro sin desprender. Muy raro usado en Marruecos.

F 673 **90,-**
 ☒ **1892**. TANGER a AUSTRIA. Circulado con sello de **25 cts.** azul de Pelón. Mat. **CORREO ESPAÑOL/TANGER**.

F 674 **150,-**
 ☒ **1894**. SOBRE circulado a MÁLAGA. Sello de Franquicia Postal negro, rojo y amarillo (Ed. 1). Al dorso llegada.

F 675 **150,-**
 ☒ **1894**. MELILLA a MÁLAGA. Sello de Franquicia Militar en color rojo (Ed. 18 Rgto. de Cazadores de Cataluña). Al dorso llegada.



678 180 €



677 150 €



679 200 €



681 50 €



683 175 €



684 300 €



685 800 €



686 30 €



687 100 €



688 75 €



692 70 €



689 150 €



690 50 €



691 50 €



693 50 €



694 270 €



F 676 300,-

✉ **1894.** MELILLA a PARÍS. Sello de Franquicia Militar en color castaño (Ed. 37 Regimiento de la Constitución). Al dorso marca de Franquicia del Regimiento y llegada a París. RARÍSIMA, primera carta que vemos con la franquicia y dirigida al exterior.

F 677 150,-

✉ **1894.** MELILLA a ANTEQUERA. Sello de Franquicia Militar en color castaño (Ed. 46 Cabrerizas Altas). Al dorso llegada.

F 678 180,-

✉ **1894.** MELILLA a MADRID. Sello de Franquicia Militar en color azul y oro (Ed. 48 Estado Mayor). Al dorso llegada. RARA.

F 679 200,-

✉ **1914. GUERRA DE ÁFRICA.** Sobre Patriótico con ilustración multicolor circulada desde CEUTA a MADRID con marca de Franquicia del **Batallón de Infantería de Serrallo**. En el interior texto impreso y decorado, escrito por un militar a su hermano. Pequeña falta de papel en una esquina sin importancia. Espectacular y MUY RARO.

680 30,-

✉ **1911.** CASABLANCA a LARACHE. Circulado con la marca de franquicia **MISIONES CATÓLICO-ESPAÑOLAS EN MARRUECOS/ CASABLANCA**.

F 681 50,-

✉ **(1921 CA.).** Entero Postal Militar de respuesta (gratuita) circulada con marca de franquicia del **REGIMIENTO DE INFANTERIA DE ALCÁNTARA**.



F 682 800,-

** Ed.14/22. SERIE completa, centrajados habituales. RARÍSIMA sin fijasellos. Cert. CEM.

F 683 175,-

** Ed.24. **2 cts.** sepia. Magnífico ejemplar, RARO sin fijasellos. Cert. CEM.

F 684 300,-

** Ed.27. **20 cts.** negro. Magnífico ejemplar, RARO sin fijasellos.

F 685 800,-

** Ed.59ecs. **5 cts.** sepia **ERROR DE COLOR** sin dentar. Magnífico y RARO. Cert. CEM.

686 30,-

* Ed.NE 4. **NO EMITIDO. 20 cts.** verde. Habitual centraje, goma oscurecida. Cat. 168€.

F 687 100,-

✉ Ed.105/109,111/14. **1933.** TETUAN a ALEMANIA. Espectacular franqueo en carta verdaderamente circulada.

F 688 75,-

✉ Ed.106f. **1933.** LARACHE a BRUSELAS. Periódico **DARIO MARROQUI** circulado con sello de **2 cts.** lila bisectado para el pago del porte de 1 cto. para periódicos. INTERESANTE y RARO.

F 689 150,-

* Ed.133M/47M. SERIE COMPLETA, sobrecarga **MUESTRA** en rojo, azul y negro. Muy rara completa. Cat. 540€.

F 690 50,-

✉ Ed.151. **1937.** TETUAN a TANGER. **15 cts.** lila y viñetas de **10, 20, 50 cts.** y **1 pta.** de **ASISTENCIA SOCIAL** de FALANGE, mat. **BARRIO MORO/TETUAN.** (Allepuz 1/3).

F 691 50,-

* Ed.152M/59M. Juego completo (6 valores) sobrecarga **MUESTRA** en rojo y negro. Muy bonitos. Cat. 132€.

F 692 70,-

** Ed.234/40. SERIE COMPLETA. LUJO. Cat. 174€.

F 693 50,-

** Ed.300M, 302M, 304M. **1,75 pts., 4 pts.** y **8 pts.** sin dentar. Al dorso **MUESTRA ARCHIVO RIUSSET.** Cat. 150€.

F 694 270,-

** Ed.312s/24s. SERIE completa **SIN DENTAR.** LUJO.

695 60,-

(*) Ed.365M, 369M, 376M. **35 cts., 50 + 10 cts.** y **5 + 2 pts.** sin dentar. Al dorso **MUESTRA ARCHIVO RIUSSET.**



696 100 €



697 100 €



698 100 €



699 50 €



700 225 €



701 170 €



702 200 €



703 125 €



704 500 €



710 300 €



705 175 €



706 250 €



707 100 €



708 100 €



709 500 €



712 160 €



713 150 €



714 220 €



715 50 €

F 696 100,-
 ** Ed.373hh. **50 cts. s. 75 cts.** azul. Sobrecarga **DOBLE** tipo I. MUY RARA y no reseñada.

F 697 100,-
 ** Ed.373Ahh. **50 cts. s. 75 cts.** azul. Sobrecarga **DOBLE** tipo II. MUY RARA.

F 698 100,-
 ** Ed.373 + 373Ahh. **50 cts. s. 75 cts.** azul. Sobrecarga **DOBLE** tipo I + II. MUY RARA y no reseñada.

F 699 50,-
 ** Ed.T-41E, 41G, 41H. **10 cts., 50 cts. y 1 pta.** Excelentes centrajés, raros sin fijasellos. Cat. 155€.

F 700 225,-
 ** Ed.T 42s/50s. SERIE completa **SIN DENTAR**. LUJO.

PUERTO RICO

F 701 170,-
 * Ed.5/7. SERIE completa. PRECIOSA.

F 702 200,-
 * Ed.8hh. **25 cts.** gris. Pareja, **HABILITACIONES DOBLES**, más marcadas en el segundo sello. PIEZA ESPECTACULAR y de GRAN RAREZA. Cert. COMEX.

F 703 125,-
 * Ed.11hh. **25 cts.** gris. Habilitaciones verticales **DOBLES**. RARÍSIMO. Cert. COMEX.

F 704 500,-
 ☒ Ed.12 (2). **1876**. SAN JUAN a GIJÓN (España). **1 peseta** negro, pareja. Mat. **PARRILLA COLONIAL** (muy leve) y fechador **PUERTO RICO**. Circulada vía Inglaterra, al dorso fechador de entrada en España de Irún. Muy raro franqueo. Cert. COMEX.

F 705 175,-
 * Ed.13ec, 14ec. **5 cts.** rosa y **10 cts.** castaño **CAMBIOS DE COLOR**. Muy bonitos y RAROS.

F 706 250,-
 ☒ Ant.25. **1873**. S. JUAN a CEIBA. Frente de carta del S.P. con sello de **25 cts.** matasellado a la llegada con la marca prefilatética **SEIBA**. MAGNÍFICA y RARA.

707 100,-

☒ Ed.38 (5). **1880**. FRONTAL del R.S circulada de MAYAGUEZ a SAN JUAN. **25 cts.** gris (5). Mat. **parrilla colonial** y marca lineal **CERTIFICADO**. 'Recibí' manuscrito del destinatario en anverso.

F 708 100,-

* Ed.66eca + 64. **3 ctvos.** castaño **ERROR DE COLOR** en pareja con el **8 ctvos.** normal. RARA en nuevo.

F 709 500,-

* Ed.135C. **1 ctvo.** violeta. Pareja con el **ERROR 'PTO. RICO + FILIPINAS'** en pareja. Variedad muy controvertida junto con la pareja capicua, probablemente se trate de una reimpresión privada realizada en la época (existen cartas originales con la pareja capicua), existe también una falsificación realizada recientemente. De todas maneras pieza catalogada en Edifil y muy rara de la que se conocen menos de cinco parejas. Cert. CEM.

F 710 300,-

☒ **1898 (27 Octubre)**. **OCUPACIÓN AMERICANA**. SAN JUAN a MOSCÚ (Rusia). Entero Postal Español de **2 ctvos.** verde usado con sello USA de **2 ctvos.** rojo mat. duplex **MIL. STA. Nº 1/SAN JUAN/PORTO RICO**, al dorso llegada. Muy raro franqueo mixto España-USA durante los primeros días de la Ocupación Americana.

RÍO DE ORO



F 711 575,-

* Ed.1/16. SERIE completa. A 000.000. Excelentes centrajés en general.

F 712 140,-

* Ed.16. **10 pts.** naranja. A 000.000. Excelente centraje, valor alto de la serie. Cat. 340€.

F 713 150,-

** Ed.17. **15 cents. s. 25 cts.** azul. Excelente centraje. LUJO. Cat. 515€.

F 714 220,-

** Ed.37A. **5 cents. s. 10 cts.** castaño, valor complementario. LUJO. Cert. COMEX.

F 715 50,-

* Ed.55hcc. **10 cts. s. 5 pts.** **ERROR**. Habilitación en **ROJO**. MAGNÍFICO. Cat. 155€.



716 145 €



717 60 €



718 425 €



719 50 €



720 160 €



721 55 €



722 100 €



723 110 €



724 225 €



725 150 €



726 150 €



727 160 €



728 55 €



729 90 €



730 60 €



731 200 €



732 110 €



733 150 €



734 475 €



739 70 €



737 160 €



738 50 €

F 716 145,-

* Ed.56hcc. 10 cts. s. 10 pts. naranja. Habilitación en violeta.

F 717 60,-

* Ed.57hh. 15 cts. s. 3 pts. violeta. Habilitación DOBLE.

F 718 425,-

** Ed.59/64. SERIE completa, centrajes habituales. RARA sin fijasellos.

F 719 50,-

** Ed.65/77. SERIE completa. LUJO.

F 720 160,-

** Ed.91/103. SERIE completa. LUJO.

F 721 55,-

** Ed.117/29. SERIE completa. LUJO.

SAHARA

F 722 100,-

** Ed.NE 1/10. NO EMITIDA. Serie completa. LUJO. Cat. 385€.

F 723 110,-

° Ed.36B/47B. SERIE completa SOBRECARGA INVERTIDA. Preciosa en usado. Cat. 305€.

F 724 225,-

* Ed.36/47C. SERIE COMPLETA HABILITACIÓN DOBLE, la segunda en rojo y de arriba a abajo. MUY BONITA y RARA.

F 725 150,-

** Ed.76/82sh. 25 cts., 1 pta., 2 pts. y 6 pts. SIN DENTADO HORIZONTAL. Juego completo. LUJO. Cat. 340€.

TÁNGER

F 726 150,-

** Ed.51. 5 cts. lila, numeración A000.000 emisión especial para obsequios a los miembros de la U.P.U. borde de hoja con parte de la leyenda. MAGNÍFICO, uno de los valores raros de la serie. Cert. GRAUS (del bloque de cuatro de donde procede). Cat. 590€.

F 727 160,-

** Ed.64/69. SERIE completa, excelentes centrajes. LUJO.

F 728 55,-

** Ed.91smd. 25 cts. carmín. SIN DENTAR MARGEN DERECHO.

F 729 90,-

** Ed.96/107. SERIE completa. LUJO.

F 730 60,-

☒ Ed.108/13. 1939. TANGER a PARÍS. Serie completa en carta circulada, al dorso llegada.

F 731 200,-

☒ Ed.110hcc, 108/10hi, 108/12hh. 1939. TANGER a PARÍS. Espectacular franqueo con las variedades SOBRECARGA INVERTIDA, DOBLE y CAMBIO DE COLOR. RARÍSIMA verdaderamente circulada, al dorso llegada.

F 732 110,-

** Ed.114/27. SERIE completa. LUJO.

F 733 150,-

* Ed.115/20, 122/126hi. 10 sellos con HABILITACIÓN INVERTIDA. RAROS. F. Roig. Cat. 504€.

734 475,-

** Ed.128/40. SERIE completa, MUY RARA sin fijasellos. LUJO. Cert. CEM.



F 735 600,-

** Ed.NE 9. NO EMITIDO. 2 pts. azul. RARÍSIMO y más en esta calidad. LUJO. Cert. COMEX.

F 736 140,-

* Ed.128/37hh, 141hh. Juego completo a falta del 1 pta. HABILITACIONES DOBLES. Cat. 447€.

F 737 160,-

** Ed.147/50. SERIE completa. LUJO. Cat. 510€.

F 738 50,-

** Ed.160ec. 75 cts. castaño CAMBIO DE COLOR. LUJO. Cat. 155€.

F 739 70,-

* Ed.171s (2). 10 pts. castaño lila. Pareja vertical SIN DENTAR. Muy bonita. Cat. 190€.

740 40,-

** Ed.B-17/22. BENEFICENCIA. 4 series. Cat. 352€.



741 50 €



742 75 €



743 75 €

F 741 50,-

** Ed.B-59/64A. **BENEFICENCIA. COLORES CAMBIADOS.** Serie completa **SIN DENTAR.** No reseñada. **LUJO.**

F 742 75,-

☒ **1938. TANGER a BARCELONA.** Circulada sin sellos, manuscrito 'Certifico que no hay sellos. El Admon' y rúbrica a tampón **M. Ahumada**, llegada en el frente. **RARA.**

F 743 75,-

☒ Ed.112,113. **1939. TANGER a PARIS. 4 y 10 pts.** circulados en carta certificada, fechador de llegada al dorso. **MAGNIFICA** y **RARA.**

LOTES Y COLECCIONES

744 200,-

ESPAÑA. Conjunto de series completas, *241/55 (falta el 50 cts.), * 297/309, *455/68 y 593/603. A EXAMINAR.

745 300,-

ESPAÑA. Ficha con sellos clásicos de **1851 a 1890** en nuevo y usado. Sellos en general de buena presencia con defectos. Muy alto valor en catálogo.

F 746 5.000,-

ESPAÑA. Colección de **1850 a 1960** montada en album Majó. Sellos y series en nuevo y usado. Muy completa con sellos de Barcelona, Canarias, Telégrafos y Beneficencia. Alto valor en catálogo. A EXAMINAR.

747 1.000,-

ESPAÑA. Restos de colección de **1850 a 1960** en hojas de álbum, parte antigua nuevos y usados, a partir de 1900 en nuevo con y sin fijasellos, también una colección de **Ayuntamiento de Barcelona, Beneficencia** y algunos **Patrióticos.** Alto valor en catálogo.

748 200,-

ESPAÑA. Clasificador con sellos nuevos y usados de **1850 a 1950** con algunas variedades. A EXAMINAR.



746 5.000 €

749 2.000,-

*/☒ **ESPAÑA.** Colección del **4 cuartos** amarillo de **1860.** Restos de colección especializada de matasellos fechadores sobre el 4 cuartos amarillo, contiene sellos, algún bloque y cartas. Calidad general excelente, montados en fichas de subasta. En total 209 fichas con sus pujas inicales de 10.940€. Ex Col. Sánchez Villalba.

F 750 1.500,-

ESPAÑA. Colección de **1909 a 1949** con Ay. de Barcelona. Montada en album Cafisa. Sellos en nuevo sin fijasellos de excelente calidad. Alto valor en catálogo.



750 1.500 €



752 2.000 €

751 **350,-**

ESPAÑA. Colección de **1950 a 2007** en cinco tomos, completa a falta del Centenario, Legazpi y Sorolla y Canarias Aéreo. Sellos nuevos sin fijasellos.

F 752 **2.000,-**

ESTADO ESPAÑOL. Colección completa de **1936 a 1949** en album Edifil. Sellos nuevos con y sin fijasellos.

F 753 **2.500,-**

ESPAÑA. TEMA FRANCO. Colección especializada montada en album. Sellos nuevos y usados. Gran cantidad de variedades, muchas de ellas no reseñadas, destacando serie de Franco, Sanchez Toda en bloques de cuatro dentados y sin dentar. **IMPORTANTE DETENIDO EXAMEN.**

754 **70,-**

ESPAÑA. Conjunto de 5 cartas certificadas, con sellos de **MEDALLÓN** dirigidas al exterior.

755 **800,-**

ESPAÑA. Colección de **1950 al 2013** en bloques de cuatro, sin Centenario, Legazpi y Sorolla y Canarias correo y avión, contiene algunos minipliegos y sellos fosforescentes. Buena calidad.



753 2.500 €

756 **500,-**
PRUEBAS DE LUJO. Colección completa de **1975** a **2013** con Calella y Autonomías en album Edifil.

757 **300,-**
ESPAÑA. VARIEDADES DEL SEGUNDO CENTENARIO. Clasificador con una colección de variedades, defectos de clisé, fuelles, faltas de un color, dentados desplazados... MUY INTERESANTE. (ver www).

758 **100,-**
**** AYUNTAMIENTO DE BARCELONA.** Conjunto **H.B.** NE 25/26, NE 27/28, NE 29/30, NE 31, NE 32, NE 33/34. Algunas manchitas del tiempo habitual en estas HB. Cat. 1.823€.

759 **libre,-**
AYUNTAMIENTO DE BARCELONA. H.B. NAVIDAD 1942. Dos juegos con manchas del tiempo. Cat. 290€.

760 **200,-**
VIÑETAS GUERRA CIVIL. Clasificador con viñetas benéficas de ambas zonas, algunas raras. Se adjunta también el catálogo de Gómez Guillamón.

761 **500,-**
GUERRA CIVIL. Colección en pequeño album de época con 475 viñetas locales y de propaganda de la zona republicana. MUCHAS RARAS. A EXAMINAR.

762 **300,-**
ANDORRA ESPAÑOLA. Colección en bloques de cuatro de **1948** a **1998** en album Edifil. Sellos en nuevo sin fijasellos.

763 **300,-**
☒ **MARRUECOS. FRANQUICIAS MILITARES.** Siete cartas circuladas, cinco de ellas filatélicas.

764 **libre,-**
GUERRA CIVIL. 1938-39. 14 cartas o tarjetas con marcas de Censura de Baleares y dos de Santa Isabel, Fernando Poo.

765 **5.000,-**
TEMA DEPORTES. Colección compuesta por 21 álbumes Vidal Torrents desde el principio hasta **1985** (aunque hay sellos posteriores). Virtualmente completa de las series importantes solo faltan las de Colombia 'Barranquilla' y 1ª de Boy-Scouts de Thailandia, por contra hay multitud de variedades sin dentar, y pruebas de punzón adicionales, también una pequeña colección en usado en 6 álbumes. Además cuatro cajas conteniendo material adicional, la mayoría sobres conmemorativos del Tema Deportes especialmente esquí y fútbol y Olímpico. Muy alto valor en catálogo. IMPRESCINDIBLE EXAMINAR. Ex. colección Ramón Martí Cot.

766 **400,-**
TEMA OLIMPIADAS BARCELONA'92. Colección en seis tomos. Muy completa con sellos sin dentar, pruebas, Minipliegos, etc. También un tomo con sellos del TEMA OLÍMPICO de **1925-1960** con algunas piezas interesantes. A EXAMINAR.

DEPENDENCIAS POSTALES ESPAÑOLAS - ENTEROS POSTALES

Colección Arturo Aguinaga. Tercera Parte

ANDORRA ESPAÑOLA

F 767 **250,-**
☒ **1928.** ANDORRA a MADRID. **15 cts.** lila de Vaquer, mat. **ANDORRA/LA/VIEJA.** Muy raro circulado en Andorra.

F 768 **250,-**
☒ **1933.** ANDORRA a ALEMNIA. **25 cts.** azul de Váquer, mat. **ANDORRA/LA/VIEJA.** Rarísimo circulado en Andorra.

F 769 **250,-**
☒ **1933.** ANDORRA a MADRID. **15 cts.** lila de Matrona y matasellos **ANDORRA/LA/VIEJA.** Raro circulado en Andorra.

CABO JUBY

770 **120,-**
☒ Ed.1 y 2. **15 cts.** verde y **25 cts.** rojo. Cat. 695€.

771 **75,-**
☒ Ed.1M y 2M. **15 cts.** verde y **25 cts.** rojo habilitación **MUESTRA.** Cat. 800€.

F 772 **200,-**
☒ Ed.3. **1937.** CABO JUBY a SALAMANCA. **30 cts.** rojo, mat. **CABO JUBY/MARRUECOS,** al dorso llegada. Rarísimo circulado.

773 **100,-**
☒ Ed.3 y 4. **30 cts.** rojo y **30 cts.** + **30 cts.** rojo (sin doblar). Cat. 505€.

774 **60,-**
☒ Ed.3M, 4M. **30 cts.** rojo y **30 + 30 cts.** rojo, habilitación **MUESTRA.** Cat. 550€.

F 775 **50,-**
☒ Ed.4. **30 + 30 cts.** rojo sin doblar. Cat. 285€.



767 250 €



768 250 €



769 250 €



772 200 €

CUBA



F 776 400,-
 ☒ Ed.1. 1886. HABANA a NEW YORK. 25 cts. azul, mat. fechador, llegada a New York en el frente. Pliegue horizontal. Rarísimo en usado.

F 777 75,-
 ☒ Ed.1ea. 25 cts. azul. IMPRESIÓN DOBLE, UNA INVERTIDA. Cat. 500€.



777 75 €



775 50 €



778 40 €



779 50 €



780 35 €



781 35 €



782 50 €



783 75 €

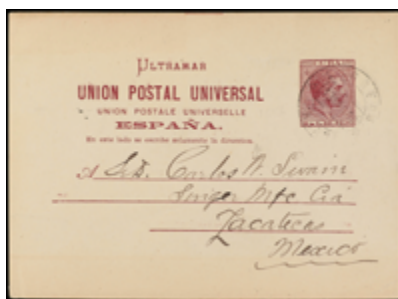

784 50 €



785 125 €



786 125 €



787 40 €



788 50 €



789 125 €



790 125 €



791 125 €

F 778 40,-
☒ Ed.2ea. **25 cts.** castaño. **DOBLE IMPRESIÓN, UNA INVERTIDA**, doblez vertical, margen izquierdo. Cat. 230€.

F 779 50,-
☒ Ed.2eb. **25 cts.** castaño. **TRIPLE IMPRESIÓN, UNA INVERTIDA**. Cat. 350€.

F 780 35,-
☒ Ed.8e. **3 ctvos.** rosa. **DOBLE IMPRESIÓN**.

F 781 35,-
☒ Ed.8ea. **3 ctvos.** rosa. **IMPRESIÓN CUÁDRUPLE, DOS INVERTIDAS**.

F 782 50,-
☒ Ed.11+12. **2 cts.** rojo + **3 ctvos.** rosa. **DOBLE IMPRESIÓN** del 2 ctvos. **MÁS IMPRESIÓN DEL** 3 ctvos, al dorso **DOBLE IMPRESIÓN** del 2 ctvos.

F 783 75,-
☒ Ed.11. **1891**. HABANA a NEW YORK. **2 cts.** rojo, variedad **SIN TILDE** en la Ñ de España. No reseñada, muy rara y más en un entero circulado, al dorso llegada.

F 784 50,-
☒ Ed.11. **1893**. HABANA a ZACATECAS (México). **2 cts.** rojo, al dorso llegada.

F 785 125,-
☒ Ed.11. **1889**. HABANA a ALEMANIA. **2 cts.** carmín con franqueo adicional de **1 ctvo.** verde (3), llegada en el anverso. PRECIOSO y RARO.

F 786 125,-
☒ Ed.11. **1888**. S. PEDRO a CARDENAS. **2 cts.** carmín, mat. ovalado **CORREOS/SAN PEDRO MAYABON/PROVINCIA DE MATANZAS**. Leve doblez horizontal, al dorso llegada. Rara obliteración.

F 787 40,-
☒ Ed.12. **1892**. HABANA a ALEMANIA. **3 ctvos.** rosa, llegada en el frente.

F 788 50,-
☒ Ed.12. **1896**. HABANA a FRESNO (California, USA). **3 ctvos.** rosa, mat. en tránsito de NEW ORLEANS.

F 789 125,-
☒ Ed.13. **1896**. HABANA a ALEMANIA. **2 cts.** + **2 cts.** carmín circulado a la ida con franqueo adicional de **1 ctvo.** lila. Muy raro entero doble circulado.

F 790 125,-
☒ Ed.13E. **1893**. HABANA a NEW YORK. **2 cts.** + **2 cts.** rojo **ERROR DE COMPOSICIÓN** circulado a la ida. Leve pliegue. Llegada al dorso en el entero de vuelta. MUY RARO.

F 791 125,-
☒ Ed.14E. **1896**. HABANA a ALEMANIA. **3 ctvos.** + **3 ctvos.** rosa **ERROR DE COMPOSICIÓN** circulado a la ida, llegada en el anverso. MUY RARO.

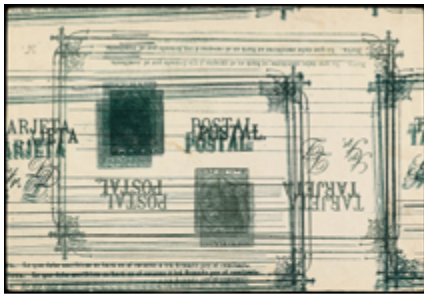

793 50 €



794 75 €



795 50 €



796 50 €



797 100 €



798 50 €



799 50 €



800 75 €



801 75 €



802 125 €



803 40 €



804 40 €



805 40 €



806 50 €



807 70 €



808 50 €



809 50 €

F 792 75,-

☒ Ed.15. **1882**. CARDENAS a HABANA. **2 cts.** verde, tipo I, al dorso llegada.

F 793 50,-

☒ Ed.16ea. **2 cts.** verde, tipo II, **IMPRESIONES MÚLTIPLES** en anverso y en reverso **IMPRESIÓN DEL FONDO EN NARANJA**.

F 794 75,-

☒ Ed.16 + 19. **2 cts.** naranja + **2 cts.** verde + **10 cts.** azul. **TRIPLE IMPRESIÓN** con la del 10 cts. **INVERTIDA** y con la del 2 cts. naranja no reseñada.

F 795 50,-

☒ Ed.16. **1889**. HABANA correo interior. **2 cts.** verde, tipo II, mat. ovalado **CARTERIA MAYOR/HABANA** al dorso llegada y marca ovalada **LISTA**.

F 796 50,-

☒ Ed.16. **1885**. HABANA a DETROIT (Usa). **2 cts.** verde, tipo II.

F 797 100,-

☒ Ed.16A. **1887**. HABANA a ALEMANIA. **2 cts.** verde tipo III, llegada en el frente. Muy raro circulado.

F 798 50,-

☒ Ed.18e. **4 cts.** rojo, tipo II. **DOBLE IMPRESIÓN**.

F 799 50,-

☒ Ed.18e. **4 cts.** rojo, tipo II. **DOBLE IMPRESIÓN**.

F 800 75,-

☒ Ed.18. **1886**. HABANA a FRANCIA. **4 cts.** rojo, tipo II, fechador de entrada en Francia en anverso.

F 801 75,-

☒ Ed.19. **10 cents.** azul, tipo I. **DOBLE IMPRESIÓN**. No reseñada. MUY RARA.

F 802 125,-

☒ Ed.21. **1890**. HABANA a INGLATERRA. **2 cts.** verde, tipo I con franqueo adicional de **1 ctvo.** verde (2), al dorso sobreimpresión privada de **AMEZAGA Y CIA**. Doble vertical. MUY RARA.

F 803 40,-

☒ Ed.22. **1890**. HABANA a PARÍS. **2 ctvos.** verde, tipo IIA.

F 804 40,-

☒ Ed.25. **1890**. HABANA a U.S.A. **2 cts.** verde, tipo IA, llegada en el anverso.

F 805 40,-

☒ Ed.25A. **1892**. HABANA a NEW YORK. **2 cts.** verde, tipo IA, llegada en anverso.

F 806 50,-

☒ Ed.26A. **1884**. PUERTO PRÍNCIPE a ALEMANIA. **4 cts.** carmín, tipo IA. Tránsito de La Habana al dorso y llegada en el anverso.

F 807 70,-

☒ Ed.27. **1897**. PUERTO PRÍNCIPE a ALEMANIA. **2 cts.** verde con franqueo adicional de **1 cto.** lila, tránsito y llegada en el frente.

F 808 50,-

☒ Ed.27. **1893**. HABANA correo interior. **2 cts.** verde, marca **FRANCO** dentro de un círculo y llegada al dorso, también al dorso sobreimpresión privada **HABANA YACHT CLUB**.

F 809 50,-

☒ Ed.27. **1895**. PUERTO PRÍNCIPE a ALEMANIA. **2 cts.** verde con franqueo adicional de **1 ctvo.** azul, tránsito de La Habana al dorso y llegada en el frente.





826 50 €



827 500 €

- F 810** 150,-
☒ Ed.27. **1897**. HABANA a NEW YORK. **2 cts.** verde, marca de certificados de La Habana, llegada en el frente.
- F 811** 40,-
☒ Ed.27A. **1896**. HABANA a ALEMANIA. **2 cts.** verde, llegada en el frente.
- F 812** 70,-
☒ Ed.27A. **1897**. CIENFUEGOS a ALEMANIA. **2 cts.** verde con sello adicional de **1 ctvo.** lila, llegada en el frente.
- F 813** 150,-
☒ Ed.27A. **1898**. HABANA a PARÍS. **2 cts.** verde, marca de certificados de La Habana, llegada en el frente.
- F 814** 40,-
☒ Ed.29. **1894**. HABANA a ALEMANIA. **2 cts.** castaño, circulado.

- F 815** 75,-
☒ Ed.29. **1897**. HABANA a NAPOLI (Italia). **2 cts.** castaño con franqueo adicional de **1 ctvo.** lila.
- F 816** 50,-
☒ Ed.29. **1896**. HABANA a ALEMANIA. **2 cts.** castaño con franqueo adicional de **1 ctvo.** lila, llegada en el frente.
- F 817** 80,-
☒ Ed.29. **1895**. HABANA a ALEMANIA. **2 cts.** castaño, mat. ovalado con '12' en el interior estampado a la llegada. Al dorso sobreimpresión privada de **FEDERICO BAURIEDEL**.
- F 818** 150,-
☒ Ed.30. **1896**. HABANA a BÉLGICA. **4 ctvos.** azul, marca de certificados de La Habana, llegada en el frente.
- F 819** 40,-
☒ Ed.30. **1897**. HABANA a NEW YORK. **4 ctvos.** azul, tránsito y llegada en anverso, pliegue horizontal.
- 820** 75,-
☒ Ed.31M, 32M. **5 mils.** carmín y **1 ctvo.** verde. Habilitados **MINISTERIO DE ULTRAMAR/MUESTRAS**.
- F 821** 125,-
☒ Ed.31. **1898**. HABANA a SUIZA. **5 mils.** carmín con franqueo adicional de **5 mils.** castaño y **2 ctvos.** verde, llegada en anverso.
- F 822** 50,-
☒ Ed.32. **1898**. CIENFUEGOS a ALEMANIA. **1 ctvo.** verde con franqueo adicional de **3 ctvos.** castaño, mat. a tinta, llegada en el anverso.
- F 823** 75,-
☒ Ed.33. **1898**. MATANZAS a NOVA SCOTIA (Canadá). **2 ctvos.** lila con franqueo adicional de **1 ctvo.** lila, tránsito de New York en el frente. Unusual destinación.
- F 824** 75,-
☒ Ed.33. **1898**. PUERTO PRÍNCIPE a NORUEGA. **2 ctvos.** lila, tránsito de La Habana y llegada en anverso. Rara destinación.
- F 825** 50,-
☒ Ed.33. **1898**. HABANA a BÉLGICA. **2 ctvos.** lila, llegada en anverso.
- F 826** 50,-
☒ Ed.34. **1898**. HABANA a ALEMANIA. **3 ctvos.** castaño rojo, llegada en el frente.
- F 827** 500,-
☒ Ed.36. **1898**. HABANA a NEW YORK. **2 ctvos.** + **2 ctvos.** verde, entero postal doble circulado reexpedido a TEPLITZ (Bohemia, Austria) con sello U.S.A. de **2 cts.** rojo.



828 150 €



829 125 €



830 150 €



837 350 €



841 200 €



842 300 €



838 150 €



840 150 €



843 200 €

F 828 150,-

☒ Ed.37. **1898**. HABANA a ALEMANIA. **2 ctvos. + 2 ctvos.** lila circulada a la ida con franqueo adicional de **1 ctvo.** lila. Muy raro circulado.

F 829 125,-

☒ Ed.38. **1898**. HABANA a U.S.A. **3 ctvos. + 3 ctvos.** castaño amarillo circulado a la ida, llegada en anverso. Muy raro circulado.

F 830 150,-

☒ Ed.38. **1898**. HABANA a JAMAICA. **3 ctvos. + 3 ctvos.** castaño amarillo circulado a la ida, llegada en anverso. Muy raro circulado y más a esta inusual destinación.

831 250,-

☒ **ENTEROS POSTALES.** Resto de colección formada por 56 enteros postales sencillos y dobles, con algunas variedades, la mayoría en nuevo, alguno en nuevo con algunos defectos.

832 175,-

☒ Conjunto de 6 Enteros Postales de **1898-99**. Con sobreimpresión privada **JOSE DELGADO. SELLOS PARA COLECCIONES. MADRID.** Tres sin circular y tres circuladas dentro de España, dos con franqueo adicional español y la otra tal cual. INTERESANTE y RARO CONJUNTO.

ELOBEY



F 833 500,-

☒ **1900**. ELOBEY a ALEMANIA. Entero Postal de Fernando Poo de **1 ctvo.** verde (parte de la Respuesta) (Ed. 6) usado con mat. **ELOBEY** en violeta, llegada en el anverso. RARÍSIMO, solo catalogado en Laiz con matasellos de favor, verdaderamente circulado puede ser el único conocido.

F 834 500,-

☒ **1900**. ELOBEY a ALEMANIA. Entero Postal de **3 ctvos.** castaño de Fernando Poo (Ed. 4) mat. fechador de **ELOBEY**, llegada en anverso. RARÍSIMO, no reseñado el uso de este entero postal en Elobey en el catálogo de A. Laiz, puede ser el único conocido.



834 500 €

835 125,-

☒ Ed.3 y 4. **10 cts.** verde y **10 + 10 cts.** verde (sin doblar) en nuevo. Cat. 420€.

836 75,-

☒ Ed.3. **20 cts.** verde. Dos Enteros Postales con matasellos de favor de ELOBEY y STA. ISABEL (Fernando Poo).

F 837 350,-

☒ Ed.4. **1907**. ELOBEY a ALEMANIA. **10 + 10 cts.** verde, mat. de certificados de Sta. Isabel de Fernando Poo, llegada en anverso. RARÍSIMO.

F 838 150,-

☒ Ed.5. **1907**. ELOBEY a ALEMANIA. **10 cts.** lila, llegada en el anverso. Muy raro circulado.

839 200,-

☒ Ed.5 y 6. **10 cts.** violeta y **10 + 10 cts.** violeta en nuevo. Cat. 770€.

F 840 150,-

☒ Ed.5. **1907**. ELOBEY a ALEMANIA. **10 cts.** lila, llegada en anverso. Muy raro circulado.

F 841 200,-

☒ Ed.6. **1908**. SAN CARLOS (Fernando Poo) a ALEMANIA. **10 cts. + 10 cts.** lila circulado originalmente con franqueo adicional (sello desprendido), marca de **CERTIFICADO** de San Carlos (Fernando) circulado a la ida, mat. de llegada en el frente. Pese a faltarle un sello este entero postal es rarísimo, no consta en el cat. Laiz que exista ningún ejemplar.

FERNANDO POO

F 842 300,-

☒ Ed.1/8. SERIE COMPLETA, cuatro enteros sencillos y cuatro dobles. En nuevo. Cat. 1.620€.

F 843 200,-

☒ Ed.1. **1900**. FERNANDO POO a BARCELONA. **5 mils.** carmín con franqueo adicional de **3 ctvos.** rosa. RARO.

844 **200,-**
 ☒ Ed.3, 5, 9, 10, 13, 19. **5 mils.** azul, **1 ctvo.** castaño, **2 ctvos.** lila, **10 cts.** carmín, **5 + 5 mil.** lila y **3 ctvos.** + **3 ctvos.** verde. Enteros no circulados con matasellos de favor (Laiz 1391E).



F 845 **400,-**
 ☒ Ed.3. **1914.** SAN CARLOS a ALEMANIA. **2 ctvos.** lila con franqueo adicional de **5 cts.** verde, **15 cts.** carmín, **25 cts.** azul y **40 cts.** naranja. Circulada por correo certificado, llegada al dorso. ESPECTACULAR y MUY RARA.

F 846 **150,-**
 ☒ Ed.3. **1900.** FERNANDO POO a HOLANDA. **2 ctvos.** lila, fechador de llegada en anverso. RARO.

F 847 **150,-**
 ☒ Ed.3. **1900.** FERNANDO POO a ALEMANIA. **2 ctvos.** lila, fechador de llegada en anverso. RARO.

F 848 **150,-**
 ☒ Ed.3. **1900.** FERNANDO POO a ALEMANIA. **2 ctvos.** lila, fechador de llegada en anverso. RARO.

F 849 **150,-**
 ☒ Ed.4. **1900.** FERNANDO POO a ALEMANIA. **3 ctvos.** castaño, fechador de llegada en el anverso. RARO.

F 850 **150,-**
 ☒ Ed.4. **1900.** FERNANDO POO a CAMERUN ALEMÁN. **3 ctvos.** castaño, llegada en el frente. MUY RARO.

F 851 **125,-**
 ☒ Ed.4. **1900.** FERNANDO POO a ALEMANIA. **3 ctvos.** castaño, fechador de llegada en el anverso. RARO.

F 852 **250,-**
 ☒ Ed.5. **1899.** FERNANDO POO a BARCELONA. **5 mils.** + **5 mils.** carmín, circulada a la ida, llegada en anverso. MUY RARA.

F 853 **250,-**
 ☒ Ed.5v. **1900.** FERNANDO POO a CAMERUN ALEMÁN. **5 mils.** carmín, tarjeta de vuelta, con franqueo adicional de **5 cts.** s. **20 cts.** carmín. Llegada en anverso. MUY RARO.

F 854 **250,-**
 ☒ Ed.6i. **1900.** FERNANDO POO a CAMERUN ALEMÁN. **1 ctvo.** verde, tarjeta de ida, con franqueo adicional de **5 cents.** s. **20 cts.** carmín. Llegada en anverso. MUY RARO.

F 855 **750,-**
 ☒ Ed.7. **1900.** FERNANDO POO a ST. THOME (Isla Portuguesa en el Atlántico) y circulada de vuelta a Fernando Poo. Franqueo adicional a la ida de **2 ctvos.** verde azul.

F 856 **150,-**
 ☒ Ed.7i. **1900.** FERNANDO POO a ALEMANIA. **2 ctvos.** lila, tarjeta ida, fechador de llegada en anverso. RARO.



F 857 **750,-**
 ☒ Ed.8. **1900.** FERNANDO POO a ST. THOME (Isla Portuguesa en el Atlántico) y circulada de vuelta a Fernando Poo. Fechador de llegada y salida de St. Thome. Pieza de máxima rareza, circulada de ida y vuelta.

F 858 **200,-**
 ☒ Ed.9/12. **5 m.** azul, **1 cto.** castaño, **2 ctvos.** carmín y **3 ctvos.** verde. En nuevo. Cat. 900€.





866 700 €



872 350 €

F 859 150,-

☒ Ed.11. 1905. FERNANDO POO a ALEMANIA. 2 ctvos. carmín con franqueo adicional de 10 cts. lila, llegada en el anverso. RARO.

F 860 200,-

☒ Ed.13, 14, 16. 5 m. + 5 m. azul, 1 ctvo. + 1 ctvo. castaño y 3 ctvos. + 3 ctvos. verde. Enteros postales dobles sin circular. Cat. 930€.

F 861 250,-

☒ Ed.13. 1905. FERNANDO POO a ALEMANIA. 5 mils. + 5 mils. azul con franqueo adicional de 10 cts. lila circulado a la ida, llegada en anverso. MUY RARO.

F 862 250,-

☒ Ed.14. 1905. FERNANDO POO a ALEMANIA. 1 ctvo. + 1 ctvo. castaño con franqueo adicional de 10 cts. lila, circulado a la ida, llegada en el anverso. MUY RARO.

F 863 250,-

☒ Ed.15. 1905. FERNANDO POO a ALEMANIA. 2 ctvos. + 2 ctvos. rosa con franqueo adicional de 10 cts. lila, circulado a la ida, llegada en el anverso. MUY RARO.

864 120,-

☒ Ed.17/18. 10 cts. azul y 10 + 10 cts. azul. Sin circular. Cat. 470€.

F 865 150,-

☒ Ed.17. 1903. FERNANDO POO a ALEMANIA. 10 cts. azul, llegada en el frente.

F 866 700,-

☒ Ed.18. 1903. FERNANDO POO a BOHEMIA (Austria). 10 cts. + 10 cts. azul con franqueo adicional de 2 cts. verde (2), 3 cts. verde azul (2), 4 cts. lila (2) y 5 cts. carmín (2) circulado en la ida por correo certificado. Tránsito de Londres y llegada. ESPECTACULAR y MUY RARO.

F 867 250,-

☒ Ed.18. 1903. SANTA ISABEL a ALEMANIA. 10 cts. + 10 cts. azul circulado a la ida, llegada en anverso. MUY RARO.

F 868 200,-

☒ Ed.18v. 1905. FERNANDO POO a ALEMANIA. 10 cts. azul con franqueo adicional de 2 ctvos. oliva (defecto) tarjeta de vuelta. Escrita a bordo del buque alemán 'S.M.S. Viñeta', llegada en anverso. RARO.

F 869 200,-

☒ Ed.18v. 1904. FERNANDO POO a DUALA (Camerun). 10 cts. azul, tarjeta de vuelta. Mat. marítimo alemán DEUTSCHE SEEPOST/LINIE/HAMBURG-WESTAFRIKA. MUY RARO.

F 870 150,-

☒ Ed.19/20. 10 cts. carmín y 10 + 10 cts. carmín. Sin circular. Cat. 535€.

F 871 200,-

☒ 1907. SANTA ISABEL a ALEMANIA. 10 cts. carmín, llegada en anverso. MUY RARO.

F 872 350,-

☒ Ed.20. 1907. SANTA ISABEL a ALEMANIA. 10 cts. + 10 cts. carmín usado a la ida, fechador de llegada en el frente. MUY RARO.



875 120 €



879 500 €



882 80 €



883 60 €



TARJETA

POSTAL

Manila

Sr. D. Rodolfo Clara
11 Calle Anlaque



 POSTAL

J. D. Herrn Franz Fesselschl,
 k.k. Official,

Salzburg, Austria.



This card is to be cancelled on receipt of it and returned post paid to the sender.

885 50 €

F 873 350,-

☒ Ed.20. **1906. SANTA ISABEL a LOME (Togo). 10 cts. + 10 cts.** carmín usado a la ida, fechadores de tránsito de ACCRA (Gold Coast) y DUALA (Camerun), llegada en el frente. MUY RARO.

F 874 75,-

☒ Ed.21. **1907. FERNANDO POO a ALEMANIA. 10 ctvos.** verde circularado.

F 875 120,-

☒ Ed.21/22. **10 cts.** verde y **10 + 10 cts.** verde. Sin circular. Cat. 450€.

876 200,-

☒ **FERNANDO POO y GUINEA.** Conjunto de 7 Enteros postales más 3 dobles en nuevo y usados de favor. A EXAMINAR.

FILIPINAS



F 877 1.000,-

☒ Ed.1. **50 mils.** carmín. RARÍSIMO.



F 878 1.200,-

☒ Ed.1. **1882. MANILA a ALEMANIA. 50 mils.** carmín, mat. **PARRILLA COLONIAL**, llegada en el anverso. RARÍSIMO. Cert. GRAUS.

F 879 500,-

☒ Ed.1e. **50 mils.** carmín **IMPRESIÓN DOBLE, UNA INVERTIDA.** MUY RARO. Cert. GRAUS.



F 880 650,-

☒ Ed.2. **(1880 CA.). MANILA a DEBRECZEN (Austria). 3 cents. s. 50 mils.** carmín, llegada en anverso. Muy raro circularado.

F 881 60,-

☒ Ed.3. **1887. MANILA a ALEMANIA. 3 cts.** rosa, llegada en anverso.

F 882 80,-

☒ Ed.3. **1889. MANILA a RUSIA. 3 ctvos.** rosa, tránsitos y llegada en el anverso. Muy rara destinación.

F 883 60,-

☒ Ed.3. **1881. MANILA a ALEMANIA. 3 ctvos.** rosa, llegada en anverso.

F 884 60,-

☒ Ed.4. **1890. MANILA correo interior. 2 ctvos.** castaño fechador de llegada en azul.

F 885 50,-

☒ Ed.4. **1911. LAVITE a AUSTRIA. 2 ctvos.** castaño, uso tardío después de la Independencia de Filipinas. Llegada en anverso.

F 886 60,-

☒ Ed.5. **1890. MANILA a ALEMANIA. 3 cts. + 3 cts.** carmín circularado a la ida, llegada en anverso.



887 300 €



888 150 €



889 125 €



890 80 €



891 100 €



892 200 €



893 125 €



894 125 €



895 300 €



896 85 €



897 125 €



898 85 €



899 50 €



900 75 €



901 125 €

F 887 **300,-**
☒ Ed.6A. **1896**. MANILA a PERNAMBUCO (Brasil). **3 ctvos.** castaño tipo I-A con franqueo adicional de **8 ctvos.** castaño. Circulado por correo certificado, tránsitos por San Francisco y New York. Muy raro franqueo y destinación.

F 888 **150,-**
☒ Ed.6A. **1894**. MANILA a SINGAPORE. **2 ctvos.** castaño con franqueo adicional de **2 cts.** rosa, llegada en anverso. MUY RARO.

F 889 **125,-**
☒ Ed.7C. **1900**. MANILA a ALEMANIA. **3 ctvos.** naranja. Tipo I-A, llegada en el anverso. Muy raro circulado.

F 890 **80,-**
☒ Ed.10C. (**1896 CA.**). ILO-ILO a CONCEPCIÓN. **2 ctvos.** azul. Muy raro circulado en el interior del archipiélago.

F 891 **100,-**
☒ Ed.10C. **1897**. MANILA a FINLANDIA. **2 ctvos.** azul, llegada en anverso. Rara destinación.

F 892 **200,-**
☒ Ed.10C. **1897**. MANILA a ALEMANIA. **2 ctvos.** azul con franqueo adicional de **5 mils.** verde (2), llegada en anverso.

F 893 **125,-**
☒ Ed.10C. **1897**. MANILA a ALEMANIA. **2 ctvos.** azul, tipo I-A con franqueo adicional de **2 cts.** azul, llegada en el frente.

F 894 **125,-**
☒ Ed.10C. **1897**. MANILA a HONG-KONG. **2 ctvos.** azul con franqueo adicional de **2 ctvos.** azul, llegada en anverso.

F 895 **300,-**
☒ Ed.10C. **1897**. ILO-ILO a HONG-KONG. **2 ctvos.** azul con franqueo adicional de **10 ctvos.** castaño. Marca lineal **CERTIFICADO**, al dorso llegada. Raro franqueo.

F 896 **85,-**
☒ Ed.11A. **1897**. MANILA a AMOY (China). **3 ctvos.** castaño (cartulina anteada). Pliegues y roturas en la parte superior. Al dorso llegada.

F 897 **125,-**
☒ Ed.11A. **1897**. MANILA a SHANG-HAI (China). **3 ctvos.** castaño (cartulina anteada), tránsito de Hong-Kong y llegada al dorso.

F 898 **85,-**
☒ Ed.11C. **1897**. CALBAYOG a BÉLGICA. **3 ctvos.** castaño, llegada en anverso. Muy raro origen.

F 899 **50,-**
☒ Ed.11C. **1897**. DAET (Camarines) a BARCELONA. **3 cts.** castaño. Muy raro origen.

F 900 **75,-**
☒ Ed.11C. **1896**. MANILA a BARCELONA y reexpedida a CANFRANC.

F 901 **125,-**
☒ Ed.11C. **1896**. MANILA a TLEMEN (Alger). **3 ctvos.** castaño, mat. fechador de Manila y fechador marítimo francés **LIGNE N/PAQ. FR. N° 10** y llegada en anverso. Raro destinación.



902 50 €



903 75 €



904 150 €



905 60 €



906 150 €



907 85 €



908 60 €



909 70 €



911 100 €



910 250 €



912 350 €



915 500 €

F 902 50,-
☒ Ed.11C. **1907.** MANILA a ALEMANIA. **3 ctvos.** castaño, llegada en el frente.

F 903 75,-
☒ Ed.11C. **1897.** CEBU a ALEMANIA. **3 ctvos.** castaño, mat. **PARRILLA COLONIAL** en color violeta (probablemente estampado en Cebu). Aunque sin llegada, muy raro origen.

F 904 150,-
☒ Ed.11C. **1896.** CEBU a AMBERG (Alemania). **3 ctvos.** castaño, mat. **VISAYAS/CEBU** en azul, tránsito por Manila y llegada en anverso. **RARÍSIMO.**

F 905 60,-
☒ Ed.11C. **1897.** MANILA a TRIESTE (Austria). **3 ctvos.** castaño, llegada en el frente.

F 906 150,-
☒ Ed.11C. **1896.** MANILA a BANGKOK (Siam). **3 ctvos.** castaño, fechador de Manila y tránsito de SINGAPORE en el anverso, llegada al dorso. Muy rara destinación.

F 907 85,-
☒ Ed.14. **1888.** MANILA a BUCAREST (Rumania). **2 ctvos.** lila, llegada en el frente. Rara destinación.

F 908 60,-
☒ Ed.14. **1898.** BLANCO? a MANILA. **2 ctvos.** lila, rara circulación interior.

F 909 70,-
☒ Ed.14. **1898.** MANILA correo interior. **2 ctvos.** lila, rara circulación interior.

F 910 250,-
☒ Ed.15M, 16M/19M. Conjunto de un entero postal de **3 ctvos.** castaño y enteros dobles de **5 mils. + 5 mils.** carmín, **1 cto. + 1 cto.** verde, **2 cts. + 2 cts.** verde y **3 cts. + 3 cts.** castaño, todos con habilitación **MINISTERIO DE ULTRAMAR/MUESTRAS.** Pliegos horizontales y verticales habituales en estas muestras.



916 400 €

F 911 100,-
☒ Ed.15. **1898.** MANILA a WIL (Suiza). **3 ctvos.** castaño, llegada en anverso. Muy raro circulado.

F 912 350,-
☒ **1895.** MANILA a NEW YORK. Tarjeta Postal Privada a imitación de los Enteros Postales con franqueo de **5 mils.** castaño (2) y **2 cts.** carmín (Ed. 80, 107 (2)). **RARÍSIMO**, no conocemos ninguna otra tarjeta privada circulada en Filipinas durante el período español. Cert. GRAUS.

913 250,-
☒ **ENTEROS POSTALES.** Resto de colección conteniendo 40 tarjetas en nuevo y usado, algunos dobles. A EXAMINAR.

GUINEA

914 150,-
☒ Ed.1 y 2. **10 cts.** castaño y **10 + 10 cts.** castaño. Mat. de favor **CORREOS/BATA.**

F 915 500,-
☒ Ed.1. **1903.** BATA a MADRID. **10 cts.** castaño con franqueo adicional de **15 cts.** azul y **5 cts.** castaño oliva (Ed. 15 (2), 17) circulada por correo certificado, tránsito al dorso y llegada en el frente. **RARÍSIMO.**

F 916 400,-
☒ Ed.2. **1908.** BATA a ALEMANIA. **10 cts. + 10 cts.** castaño. Mat. ovalado **CORREOS / BATA.** Circulado por Correo Certificado, llegada en el frente. **MUY RARO.**



917 125 €



925 100 €



918 100 €



919 125 €



921 300 €



924 300 €



926 700 €



922 500 €



927 75 €



923 2.500 €

- | | | | |
|--|--------------|--|----------------|
| F 917 | 125,- | F 923 | 2.500,- |
| <input checked="" type="checkbox"/> Ed.3. 1905. BATA a ALEMANIA. 10 cts. azul con franqueo adicional desprendido circulada por correo certificado, tránsitos y llegada en el frente. MUY RARO. | | <input checked="" type="checkbox"/> 1907. ASSOBLA a BÉLGICA. Entero Postal doble de Elobey 10 cts. + 10 cts. lila circulado a la ida. Habilitación provisional GUINEA CONTINENTAL/CORREOS ASSOBLA en color azul verdoso que se repite al lado, fechador de tránsito de ELOBEY y llegada a Bruselas en el frente. PIEZA EXCEPCIONAL, no se conoce ningún otro entero postal circulado con la habilitación Provisional de Assobla y esta pieza da fe del uso de dicha habilitación en 1907. Una de las piezas más importantes conocidas de las Colonias Españolas en África. Cert. COMEX. | |
| F 918 | 100,- | F 924 | 300,- |
| <input checked="" type="checkbox"/> Ed.4. 10 cts. + 10 cts. azul, mat. de favor ADMINISTRACIÓN DE CORREOS BATA en la tarjeta de ida. | | <input checked="" type="checkbox"/> Entero Postal de 10 cts. verde de Elobey con ensayo de habilitación GUINEA en un óvalo tipo II de 1911. RARÍSIMO, ÚNICO EJEMPLAR CONOCIDO. Cert. COMEX. | |
| F 919 | 125,- | IFNI | |
| <input checked="" type="checkbox"/> Ed.4. 1905. BATA a ALEMANIA. 10 cts. + 10 cts. azul circulado a la ida con franqueo adicional desprendido, tránsitos y llegada en el frente. | | F 925 | 100,- |
| 920 | 150,- | <input checked="" type="checkbox"/> Ed.1. 20 cts. castaño, habilitado TERRITORIO DE IFNI . | |
| <input checked="" type="checkbox"/> Ed.5. 6. 10 cts. castaño y 10 + 10 cts. castaño (pliegues horizontales) sin circular. Cat. 840€. | | F 926 | 700,- |
| F 921 | 300,- | <input checked="" type="checkbox"/> Ed.1. 1949. SIDI-IFNI a BILBAO. 20 cts. castaño con franqueo adicional de 15 cts. verde, mat. SIDI-IFNI . Muy raro circulado. | |
| <input checked="" type="checkbox"/> Ed.6. Entero Postal de Guinea de 10 cts. + 10 cts. castaño con ensayo de habilitación BATA en color azul verdoso. RARÍSIMO, ÚNICO EJEMPLAR CONOCIDO. Cert. COMEX. | | F 927 | 75,- |
| F 922 | 500,- | <input checked="" type="checkbox"/> Ed.1. 1949. SIDI-IFNI a BARCELONA. 20 cts. castaño, franqueo adicional desprendido. | |
| <input checked="" type="checkbox"/> Entero Postal de Elobey de 10 cts. lila con habilitación provisional GUINEA CONTINENTAL/CORREOS/ASSOBLA en color azul verdoso. PIEZA EXCEPCIONAL, ÚNICA CONOCIDA sobre este entero postal. Cert. COMEX. | | | |



928 200 €



929 200 €



930 200 €



931 200 €



932 200 €



933 200 €



934 75 €



935 75 €



936 60 €



937 50 €



938 50 €



939 75 €



940 150 €



941 75 €



942 125 €



943 50 €



944 75 €



945 50 €

F 928 200,-
☒ Tarjeta Postal de Franquicia en azul (Ingenieros) (Ed. 2). Muy rara y no reseñada en nuevo.

F 929 200,-
☒ Tarjeta Postal de Franquicia en azul (Aviación) (Ed. 4). Muy rara y no reseñada en nuevo.

F 930 200,-
☒ Tarjeta Postal de Franquicia en azul (Tiradores de Infantería) (Ed. 6). Muy rara y no reseñada en nuevo.

F 931 200,-
☒ Tarjeta Postal de Franquicia en azul (La Legión) (Ed. 7). Muy rara y no reseñada en nuevo.

F 932 200,-
☒ Tarjeta Postal de Franquicia en azul (Infantería) (Ed. 9). Muy rara y no reseñada en nuevo.

F 933 200,-
☒ Tarjeta Postal de Franquicia en azul (Caballería) (Ed. 10). Muy rara y no reseñada en nuevo.

PUERTO RICO

F 934 75,-
☒ Ed.1. 25 cts. verde sin circular. Cat. 390€.

F 935 75,-
☒ Ed.2. 1890. HUMACAO a HUNGRÍA. 3 ctvos. castaño, fechador marítimo francés **LIGNE F/PAQ. FR. N° 1**.

F 936 60,-
☒ Ed.2. 1891. SAN JUAN a ALEMANIA. 3 ctvos. castaño, llegada en anverso.

F 937 50,-

☒ Ed.2. 1885. SAN JUAN a ALEMANIA. 3 ctvos. castaño, llegada en el frente.

F 938 50,-

☒ Ed.2. 1886. AGUADILLA a SAN JUAN. 3 ctvos. castaño, al dorso llegada. Rara circulación interior.

F 939 75,-

☒ Ed.4. 1898. SAN JUAN a ALEMANIA. 3 ctvos. azul, llegada en el frente.

F 940 150,-

☒ Ed.5. 1895. SAN JUAN a PLAYA MAYAGUEZ. 2 cts. azul. Transcripción de un TELEGRAMA enviado por correo.

F 941 75,-

☒ Ed.6. 1894. MAYAGUEZ a ALEMANIA. 3 ctvos. rosa, marca **POR VAPOR CORREO ESPAÑOL, VIA CAPITAL** y llegada a Alemania.

F 942 125,-

☒ Ed.6. 1895. MAYAGUEZ a ALEXANDRIA (Egipto). 3 cts. rosa, fechador marítimo francés **HAITI A FORT DE FRANCE/L.L. N° 1**, al dorso llegada. Rara destinación.

F 943 50,-

☒ Ed.7. 1897. HUMACAO a VILLANUEVA y GELTRU (España). 2 cts. verde, rotura en la parte derecha.

F 944 75,-

☒ Ed.7. 1896. AGUADILLA a SAN JUAN. 2 cts. verde. Rara circulación interior.

F 945 50,-

☒ Ed.7. 1917. BARTLEOVILLE (U.S.A.) a BARCELONA. Entero Postal de 2 ctvos. verde usado con sello U.S.A. de 2 cts. rojo, rotura en el margen superior.



946 100 €



947 50 €



948 50 €



949 50 €



950 150 €



951 60 €



952 60 €



953 60 €



954 250 €



956 150 €



957 150 €



958 150 €



955 75 €



960 200 €



961 350 €

F 946 100,-

☒ Ed.8. 1896. SAN JUAN a GUATEMALA. 3 ctvos. castaño con sobreimpresión al dorso 'EL PUERTO RICO FILATÉLICO', tránsito de ST. THOMAS en el frente y llegada al dorso. Rara destinación.

F 947 50,-

☒ Ed.8. 1896. SAN JUAN a FRANCIA. 3 ctvos. castaño con sobreimpresión al dorso 'EL PUERTO RICO FILATELICO', llegada en el frente.

F 948 50,-

☒ Ed.8. 1894. SAN JUAN a ALEMANIA. 3 ctvos. castaño rojo, llegada en el frente.

F 949 50,-

☒ Ed.8. 1898. SAN JUAN a BÉLGICA. 3 ctvos. castaño, fechador de llegada en el frente.

F 950 150,-

☒ Ed.8. 1896. SAN JUAN a TOKYO (Japón). 3 cts. castaño con sobreimpresión al dorso 'EL PUERTO RICO FILATÉLICO', tránsito y llegada en el frente. Rara destinación.

F 951 60,-

☒ Ed.9. 1898. PONCE a ALEMANIA. 5 mils. carmín, llegada en anverso.

F 952 60,-

☒ Ed.11. 1894. BAYAMON a BARCELONA. 2 ctvos. lila, fechador ADMON. CENTRAL/PUERTO RICO en azul.

F 953 60,-

☒ Ed.12. 1898. BAYAMON a BARCELONA. 3 ctvos. castaño, fechador ADMON. CENTRAL/PUERTO RICO en azul.

F 954 250,-

☒ Ed.12. 1898. SAN JUAN a ALEMANIA. 3 ctvos. con franqueo adicional de 2 cts. con habilitación Impuesto de Guerra, mat. lineal del Paquebot Alemán de la Compañía H.A.P.A.G. 'FLANDRIA'. En el frente llegada. Rara combinación. Cert. GRAUS.

F 955 75,-

☒ Ed.12. 1904. QUEBEC (Canadá) a AGUADILLA. Entero Postal de Puerto Rico circulado con sello de Canadá de 2 cents. rosa, llegada en el frente. Manchas del tiempo.

F 956 150,-

☒ Ed.14. 1898. PONCE a ALEMANIA. 1 cto. + 1 cto. verde circulado a la ida, llegada en el frente. RARO.

F 957 150,-

☒ Ed.15. 1898. PONCE a ALEMANIA. 2 ctvos. + 2 ctvos. lila circulada a la ida, llegada en el frente. RARO.

F 958 150,-

☒ Ed.16. 1898. PONCE a ALEMANIA. 3 ctvos. + 3 ctvos. castaño circulado a la ida, llegada en el frente. RARO.

959 150,-

☒ ENTEROS POSTALES. Conjunto de 16 enteros más 7 dobles en nuevo (uno usado). A EXAMINAR.

RÍO DE ORO**960 200,-**

☒ 1884. Entero Postal español de 10 cts. carmín habilitado AFRICA y RIO DE ORO en color azul. Probablemente se trate de un ensayo de habilitación que tenga su origen en la Expedición de Emilio Bonelli en 1884. No tenemos más documentación sobre el origen de esta habilitación que es la única conocida procedente de las colecciones de F. Graus y A. Aguinaga.

F 961 350,-

☒ 10 cts. + 10 cts. rosa. Habilitación 1910/10/CENTIMOS en negro (habilitación tipo d de los sellos de correos). EXCEPCIONAL y ÚNICA CONOCIDA. Cert. GRAUS.

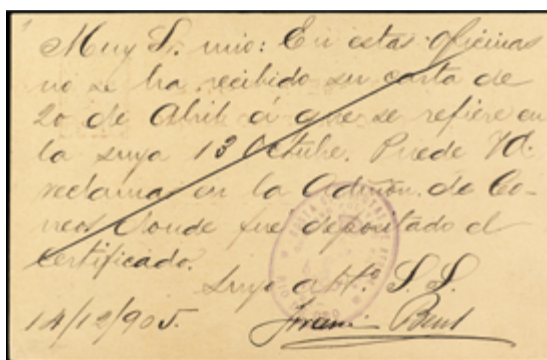

965 500 €



967 200 €



969 350 €



968 250 €



971 500 €



973 75 €



972 500 €



F 962 500,-

☒ 10 cts. + 10 cts. rosa. Habilitación 1910/10/CÉNTIMOS en negro (habilitación tipo d de los sellos de correos). EXCEPCIONAL y ÚNICA CONOCIDA. Cert. GRAUS.



F 963 500,-

☒ 10 cts. + 10 cts. rosa. Habilitación 5 CENTS en violeta en diagonal. EXCEPCIONAL y ÚNICA CONOCIDA. Cert. GRAUS.

964 70,-

☒ Ed.1, 2. 10 cts. castaño claro y 10 cts. + 10 cts. castaño claro (sin doblar). Sin circular. Cat. 465€.

F 965 500,-

☒ Ed.1. 1905 (14-XII). RIO DE ORO a ALEMANIA. 10 cts. castaño, mat. fechador de RIO DE ORO y al dorso marca ovalada **COSTA OCCIDENTAL DE AFRICA/GOBIERNO POLITICO MILITAR DE RIO DE ORO**. PIEZA EXCEPCIONAL se trata de la tarjeta más antigua verdaderamente circulada en Río de Oro.

966 150,-

☒ Ed.3, 4. 10 cts. rosa y 10 + 10 cts. rosa (sin doblar). Sin circular. Cat. 585€.

F 967 200,-

☒ Ed.3. 1907. RIO DE ORO a ALEMANIA. 10 cts. rosa, llegada en anverso.

F 968 250,-

☒ Ed.4. 1907. RIO DE ORO a LAS PALMAS. 10 cts. + 10 cts. rosa circulado a la ida, llegada en anverso. Rotura en el entero de vuelta. MUY RARO.

F 969 350,-

☒ 1928. RIO DE ORO (Sahara) a FRANCIA. Entero Postal español de 15 cts. violeta con franqueo adicional 1 cto. (2), 4/4 cto. mat. **DEUTSCHE SEEPOST/LINIE/HAMBURG-WESAFRIKA**, tasada a la llegada con sellos franceses de 5 cts., 10 cts. y 50 cts. Espectacular franqueo, rarísimo el uso de este entero postal en el Sahara. ÚNICO CONOCIDO.

SAHARA

970 50,-

☒ Ed.1. 20 cts. castaño. Dos Enteros Postales con mat. de favor de Correo Aéreo y certificados del AAIUN.

F 971 500,-

☒ Ed.1. 1950. VILLA CISNEROS a ROMA. 20 cts. castaño con franqueo adicional de 10 cts. (2) y 1 pta. Al dorso llegada. Raspadura en la parte inferior de la tarjeta. Cert. GRAUS.

F 972 500,-

☒ Ed.1. 1947. EL AAIUN a VALENCIA. 20 cts. castaño, mat. **AAIUN SAHARA ESPAÑOL/CORREOS**. Cert. GRAUS.

MARRUECOS

F 973 75,-

☒ 1889. CASABLANCA a INGLATERRA. 5 cts. verde de Alfonso XII (Ed. 13) con franqueo adicional de 5 cts. verde. Mat. **CORREO ESPAÑOL/CASABLANCA**.



974 **125,-**
 ✉ **1893-96.** MOGADOR a ALEMANIA. Dos enteros postales de **10**
 cts. carmín y **10 cts.** castaño (Ed. 27, 29), mat. **CORREO ESPAÑOL/**
MOGADOR en azul.

975 **125,-**
 ✉ **1896-97.** MOGADOR a INGLATERRA y SUIZA. Dos Enteros
 postales de **10 cts.** carmín de Pelón (Ed. 31), mat. **CORREO**
ESPAÑOL/MAZAGAN en azul y violeta.

F 976 **125,-**
 ☒ **1898.** MAZAGAN a CASABLANCA. **5 cts.** verde de Pelón (Ed. 30) mat. **CORREO ESPAÑOL/MAZAGAN** y llegada en el frente.
 Muy rara circulación interior.

F 977 **125,-**
 ✉ **1896.** CASABLANCA a ALEMANIA. **5 cents.** verde de Pelón (Ed. 34) con franqueo adicional de **10 cts.** castaño, mat. **CORREO ESPAÑOL/CASABLANCA.**

F 978	125.-
-------	-------

✕ **1901.** CASABLANCA a FUNCHAL (Madeira). **5 cts.** verde de Pelón (Ed. 34) circularado con la tarifa correcta (especial para Gibraltar y Portugal de 5 cts.). Al dorso tránsito de Tanger y Lisboa y llegada en el frente. MUY RARO, y probablemente ÚNICO.

F 979	75,-
-------	------

☒ **1908.** CASABLANCA a ALGER y reexpedida a PARÍS. **10 cts.**
carmín (Ed. 31), mat. **CASABLANCA (Marruecos).** Escrita por un
militar francés, marca **1er REGIMIENTO DE ZOUAVES.**

F 980 75,-

✉ **1894.** CASABLANCA a ALEMANIA. **10 cts.** carmín de Pelón (Ed. 31) con mat. **CORREO ESPAÑOL/CASABLANCA**, llegada en el frente.

F 981	350,-
-------	-------

✉ **1898.** MOGADOR a MAZAGAN. **5 cts.** verde de Pelón (Ed. 25). Matasellos octogonal del correo local **MAGHEN** de MOGADOR en rojo. RARÍSIMO el uso de enteros postales españoles por el correo local. ÚNICO CONOCIDO.



986 75 €



987 75 €



988 200 €



F 982	750,-
-------	-------

✉ **1897. MARRAKESK a BERNA (Suiza).** Entero Postal de **10 cts.** de Pelón (Ed. 27) circulado hasta MAZAGAN con sello del Correo Local de **J. BRUDO** de **10 cts.** verde de Mazagan a Suiza por el correo español, fechador **CORREO ESPAÑOL/MAZAGAN.** Roturas reforzadas en los ángulos. PIEZA EXCEPCIONAL, se trata del único entero postal circulado con franqueo combinado con sellos del correo local.

F 983	50,-
-------	------

✉ **5 cents.** rojo. Entero Postal del correo local **TETUAN-EL-KSAR**
sin pie de imprenta (Laiz CL 2).

984 250,-

✉ **1894-1907.** Conjunto de ocho enteros postales de Pelón y Cadete usados en TANGER, uno con franqueo complementario.

F 985	150,-
-------	-------

✉ **1910. LARACHE a ALEMANIA.** Entero Postal de **10 cts.** naranja de Cadete (Ed. 47), mat. **CORREO ESPAÑOL/LARACHE.** RARÍSIMO, no reseñado en Laiz el uso de enteros postales españoles en Larache. **ÚNICO CONOCIDO.**

F 986	75,-
-------	------

✉ **1921. TANGER** a U.S.A. **15 cts.** lila de Medallón (Ed. 50), mat.
CORREO ESPAÑOL/TANGER. RARÍSIMO, no reseñado su uso en Marruecos.

F 987	75,-
-------	------

✉ **1928.** TANGER a MADRID. **15 cts.** lila de Vaquer (Ed. 57)
mat. de rodillo de **TANGER**. RARÍSIMO, no reseñado su uso en
Marruecos.

F 988	200,-
-------	-------

✉ 1931. TANGER a ZURICH (Suiza). Entero Postal de **15 cts.** lila habilitado **REPUBLICA ESPAÑOLA** con franqueo adicional de **5 cts.** carmín (2). Algunos pliegos. No reseñado. RARÍSIMO.

989 75.-

✉ **1934.** Dos Enteros Postales de **15 cts.** lila de Matrona españoles usados en LARACHE y TANGER. MUY RAROS.

990	100,-
-----	-------

⊗ Ed.2 y 3. **10 cts.** naranja habilitado **TETUAN**. Dos enteros (Ed. 45, 47) sin circular con mat. de favor **TETUAN/MARRUECOS**. Cat. 620€.

F 991	50,-
-------	------

✉ Ed.3. **10 cts.** naranja, habilitado **TETUAN** (Ed. 47) con mat. de favor **TETUAN/MARRUECOS.**

992 30.-

✉ Ed.4 y 6. **5 cts.** verde y **10 cts.** naranja, habilitados **MARRUECOS** en azul. Cat. 222€.



993 75 €



996 150 €



997 50 €



1000 50 €



1001 100 €



1002 100 €



1003 120 €



1004 80 €



1011 50 €



1006 80 €



1007 250 €

F 993 **75,-**
☒ Ed.5. **10 cts.** naranja, habilitado **MARRUECOS** en azul. **RARO.**
 Cat. 310€.



F 994 **1.200,-**
☒ Ed.7. **15 cts. + 15 cts.** violeta con habilitación **MARRUECOS** en azul (sin doblar). **RARÍSIMO** y más en esta calidad. Menos de cinco ejemplares conocidos.

995 **100,-**
☒ Ed.9/11. **5 cts.** verde (2) y **10 cts.** naranja habilitados **PROTECTORADO/ESPAÑOL/EN MARRUECOS.** Cat. 454€.

F 996 **150,-**
☒ Ed.10. **1917.** TETUAN a MELILLA. **5 cts.** verde con franqueo adicional de **5 cts.** verde y **10 cts.** rojo. Circulado por correo certificado. Manchas del tiempo. **MUY RARO.**

F 997 **50,-**
☒ Ed.11. **1921.** TETUAN a ALEMANIA. **10 cts.** naranja, mat. **TETUAN/MARRUECOS.** Raro circulado.

998 **125,-**
☒ Ed.15, 16, 18. **15 cts.** lila, **25 cts.** azul y **25 + 25 cts.** azul de Medallón con habilitación **ZONA DE/PROTECTORADO/ESPAÑOL/EN MARRUECOS.** Cat. 515€.

999 **125,-**
☒ Ed.15/16M y 17/18M. **15 cts.** lila y **25 cts.** azul y **15 + 15 cts.** amarillo y **25 + 25 cts.** azul numeración A000,000. Cat. 552€.

F 1000 **50,-**
☒ Ed.15. **1924.** XAUEN a ALEMANIA. **15 cts.** lila con franqueo adicional de **15 cts.** castaño rojo.

F 1001 **100,-**
☒ Ed.15. **1925.** EL TENIN (Fuerte Español cerca de Larache) a JEREZ. **15 cts.** lila, mat. de rodillo de Larache y marca ovalada **RGTO. LANCEROS DE VILLAVICIOSA/6º DE CABALLERIA/2º EDRON. EXPEDICIONARIO.**

F 1002 **100,-**
☒ Ed.15. **1924.** TETUÁN a AUSTRIA. **15 cts.** lila con franqueo adicional de **1 cto.** (3), **2 cts.** y **5 cts.** Espectacular franqueo.

F 1003 **120,-**
☒ Ed.15. **1931.** TETUAN a ALEMANIA. **15 cts.** lila con franqueo adicional de **10 cts., 20 cts.** y sellos de Telégrafos de **5 cts.** y **10 cts.** Rarísima combinación de franqueo, manchas del tiempo.

F 1004 **80,-**
☒ Ed.15. **1929.** TETUAN a ALEMANIA. **15 cts.** lila con franqueo adicional de **1 cto.** rojo, **2 cts.** lila (2) y **5 cts.** azul. Rara combinación de franqueo, manchas del tiempo.

1005 **100,-**
☒ Ed.17 y 18. **15 cts. + 15 cts.** amarillo y **25 + 25 cts.** azul de Medallón usados en Tetuán. No circulados.

F 1006 **80,-**
☒ Ed.18. **25 cts. + 25 cts.** azul de Medallón circulado a la ida.

F 1007 **250,-**
☒ Ed.19. **15 cts. + 15 cts.** amarillo de Vaquer con habilitación **ZONA DE/PROTECTORADO/ESPAÑOL/EN MARRUECOS.** **MUY RARO.** Cat. 885€.

1008 **120,-**
☒ Ed.20/21 y 22/23. **15 cts.** verde, **25 cts.** rojo y **15 cts. + 15 cts.** verde y **25 + 25 cts.** rojo sin circular. Cat. 570€.

1009 **70,-**
☒ Ed.20 y 21. **15 cts.** verde y **25 cts.** rojo con fechadores de XAUEN y LARACHE. Raros circulados.

1010 **75,-**
☒ Ed.20/21M, 22/23M. **15 cts.** verde, **25 cts.** rojo y **15 cts. + 15 cts.** verde, **25 cts.** rojo habilitados **MUESTRA.** Cat. 528€.

F 1011 **50,-**
☒ Ed.1935. **1935.** LARACHE a CHECOSLOVAQUIA. **15 cts.** verde con franqueo adicional de **15 cts.** amarillo. Raro circulado.



1015 75 €



1016 200 €



1017 35 €



1019 30 €



1021 30 €



1023 30 €



1024 75 €



1025 75 €



1027 70 €



1028 35 €



1030 50 €



1033 50 €



1026 400 €

- 1012** 70,-
☒ Ed.24, 25. **30 cts.** rojo y **30 +30 cts.** rojo sin circular. Cat. 362€.
- 1013** 75,-
☒ Ed.24, 25. **30 cts.** rojo y **30 cts. + 30 cts.** rojo con mat. de **FAVOR** de TETUAN.
- 1014** 50,-
☒ Ed.24M, 25M. **30 cts.** rojo (arrugas) y **30 cts. + 30 cts.** rojo habilitados **MUESTRA**. Cat. 276€.
- F 1015** 75,-
☒ Ed.24. **1937**. TETUÁN a ALEMANIA. **30 cts.** rojo, mat. **TETUAN** y marca de Censura. Muy raro circulado.
- F 1016** 200,-
☒ Ed.26. **1941**. ARCILA a BARCELONA. **20 cts. s. 30 cts.** rojo fechador y marca de Censura de ARCILA. Rarísimo circulado.
- F 1017** 35,-
☒ Ed.28. **20 cts.** azul, dibujo tipo A. Sin circular. Cat. 270€.
- 1018** 85,-
☒ Ed.28M, 31M. **20 cts.** azul. Dos Enteros Postales dibujos tipos A y C. Numeración 00000. Cat. 570€.
- F 1019** 30,-
☒ Ed.32. **20 cts.** gris, ilustración tipo 'e'. Sin circular. Cat. 230€.
- 1020** 100,-
☒ Ed.32 (3). Tres enteros postales de **20 cts.** verde ilustración tipo 'e'. Circulados.
- F 1021** 30,-
☒ Ed.33. **20 cts.** gris, ilustración tipo 'f'. Leves sombras del tiempo. Sin circular. Cat. 230€.
- 1022** 100,-
☒ Ed.33 (3). Tres Enteros postales de **20 cts.** gris, ilustración tipo 'f'. Circulados.

- F 1023** 30,-
☒ Ed.34. **20 cts.** azul, ilustración tipo 'e'. Sin circular. Cat. 230€.
- F 1024** 75,-
☒ Ed.34. **1943**. TANGER a FRANCIA. **20 cts.** azul, ilustración tipo 'e' circulado con franqueo adicional de **10 cts.** y **15 cts.**
- F 1025** 75,-
☒ Ed.39. **1943**. VILLA SANJURJO a INGLATERRA. **20 cts.** castaño ilustración tipo 'f' circulado con franqueo adicional de **10 cts.** y **15 cts.** Marca de censura militar de Villa Sanjurjo y llegada.
- F 1026** 400,-
☒ Ed.33M, 35M, 37M, 39M. Cuatro Enteros postales de **20 cts.** en colores gris, verde, azul y castaño, numeración 000.000 y perforación **MUESTRA/RIUSSET-BARCELON**. Muy raro conjunto.
- F 1027** 70,-
☒ Ed.36N. **20 cts.** verde, ilustración tipo 'f'. Numeración 00000. Cat. 480€.
- F 1028** 35,-
☒ Ed.40. **20 cts. + 5 cts.** lila y verde oscuro, impresión calcográfica, ilustración tipo I. Cat. 295€.
- 1029** 150,-
☒ Ed.40M, 44M. **20 cts. + 5 cts.** lila verde oscuro y castaño. Dos enteros postales impresión calcográfica, ilustración tipo I. Numeración A 000,000. MUY RAROS, tirada 20. Cat. 1.000€.
- F 1030** 50,-
☒ Ed.40. **1950**. ALCAZARQUIVIER a VILLA SANJURJO. **20 cts. + 5 cts.** lila y verde oscuro, impresión calcográfica, ilustración tipo I con franqueo adicional de **10 cts.** Rara circulación interior, al dorso llegada.
- 1031** 75,-
☒ Ed.41, 43. **1945**. TANGER a CÁDIZ. **20 cts. + 5 cts.** lila rojo y azul, impresión calcográfica. Dos enteros postales, ilustración tipo I.
- 1032** 35,-
☒ Ed.44. **20 cts. + 5 cts.** lila y castaño, impresión calcográfica, ilustración tipo I. Cat. 295€.
- F 1033** 50,-
☒ Ed.49. **1950**. TETUÁN a BARCELONA. **20 cts. + 5 cts.** lila y azul, impresión calcográfica, ilustración tipo II con franqueo adicional de **10 cts.**
- 1034** 75,-
☒ Ed.49, 56. **1945-46**. Dos enteros postales de **20 cts. + 5 cts.** lila y azul y castaño, ilustraciones tipo II y III. Circuladas desde NADOR y TETUÁN.
- 1035** 35,-
☒ Ed.52. **20 cts. + 5 cts.** lila y verde oscuro, impresión calcográfica, ilustración tipo III. Cat. 295€.



1037 50 €



1038 200 €



1039 75 €



1040 35 €



1041 50 €



1042 75 €



1043 100 €



1045 35 €



1046 35 €



1048 200 €



1049 35 €



1050 35 €



1054 70 €



1057 75 €



1059 75 €

1036 **35,-**

☒ Ed.54. **20 cts. + 5 cts.** lila y azul violeta, impresión calcográfica, ilustración tipo III. Cat. 295€.

F 1037 **50,-**

☒ Ed.56. **1946.** TETUÁN a MADRID. **20 cts. + 5 cts.** lila y castaño impresión calcográfica, ilustración tipo III con franqueo adicional de **10 cts. y 40 cts.**

F 1038 **200,-**

☒ Ed.64M, 65M, 66M. **20 cts. + 5 cts.** lila y rojo, verde oscuro y azul lila. Tres enteros postales, impresión calcografía, ilustración tipo V. Numeración A 000,000. MUY RAROS, tirada 20. Cat. 1.500€.

F 1039 **75,-**

☒ Ed.70M. **20 cts. + 5 cts.** lila y verde oscuro, impresión calcográfica, ilustración tipo VI. Numeración A 000,000. MUY RARO, tirada 20. Cat. 500€.

F 1040 **35,-**

☒ Ed.70. **1954.** LARACHE a BARCELONA. **20 cts. + 5 cts.** lila y verde oscuro, impresión calcográfica, ilustración tipo VI. Con franqueo complementario de **10 cts.** verde de Beneficencia y al dorso póliza de **25 cts.** verde.

F 1041 **50,-**

☒ Ed.71. **1953.** LARACHE a BARCELONA. **20 cts. + 5 cts.** lila y rojo, impresión calcográfica con franqueo adicional de **10 cts.** Ilustración tipo VI.

F 1042 **75,-**

☒ Ed.71. **1954.** LARACHE a BARCELONA. **20 cts. + 5 cts.** lila y rojo con franqueo adicional de **10 cts.** verde de Beneficencia y póliza de **25 cts.** Ilustración tipo VI.

F 1043 **100,-**

☒ Ed.72. **1955.** TETUÁN a ITALIA. **20 cts. + 5 cts.** lila y azul violeta, impresión calcográfica, ilustración tipo VI. Circulado con espectacular franqueo complementario. RARO.

1044 **120,-**

☒ Ed.76 (4). **1945-54.** Cuatro enteros postales de **20 cts. + 5 cts.** lila y verde oscuro, ilustración tipo I. Circulados, dos con franqueos adicionales.

F 1045 **35,-**

☒ Ed.77. **1951.** NADOR a BARCELONA. **20 cts. + 5 cts.** lila y rojo, ilustración tipo I con franqueo adicional de **10 cts.**

F 1046 **35,-**

☒ Ed.77. **20 cts. + 5 cts.** lila y rojo, ilustración tipo I. Cat. 295€.

1047 **35,-**

☒ Ed.78. **20 cts. + 5 cts.** lila y azul violeta, ilustración tipo I. Cat. 295€.

F 1048 **200,-**

☒ Ed.78M, 79M, 80M. **20 cts. + 5 cts.** lila y azul violeta, azul y castaño. Tres enteros postales, ilustración tipo I. Numeración B 000,000. MUY RAROS, tirada 20. Cat. 1.500€.

F 1049 **35,-**

☒ Ed.78. **1953.** TETUÁN a CEUTA. **20 cts. + 5 cts.** lila y azul violeta, marca de Censura de Ceuta.

F 1050 **35,-**

☒ Ed.79. **1953.** LARACHE a SEVILLA. **20 cts. + 5 cts.** lila y azul con franqueo adicional de **10 cts.**

1051 **35,-**

☒ Ed.80. **20 cts. + 5 cts.** lila y castaño, ilustración tipo I. Cat. 295€.

1052 **35,-**

☒ Ed.82. **20 cts. + 5 cts.** lila y verde oscuro, ilustración tipo II. Cat. 295€.

1053 **120,-**

☒ Ed.82 (4). **1944-45.** Cuatro enteros postales de **20 cts. + 5 cts.** lila y verde oscuro, ilustración tipo II. Circulados.

F 1054 **70,-**

☒ Ed.85M. **20 cts. + 5 cts.** lila y azul, ilustración tipo II. Numeración B 000,000. MUY RARO, tirada 20.

1055 **35,-**

☒ Ed.87. **20 cts. + 5 cts.** lila y negro, ilustración tipo II. Cat. 295€.

1056 **35,-**

☒ Ed.88. **20 cts. + 5 cts.** lila y verde oscuro, ilustración tipo III. Cat. 295€.

F 1057 **75,-**

☒ Ed.89. **1950.** TETUÁN a BARCELONA. **20 cts. + 5 cts.** lila y rojo, ilustración tipo III con franqueo adicional de **25 cts.** (2) y **50 cts.**

1058 **35,-**

☒ Ed.89. **20 cts. + 5 cts.** lila y rojo, ilustración tipo III. Cat. 295€.

F 1059 **75,-**

☒ Ed.89. **1950.** TETUÁN a BARCELONA. **20 cts. + 5 cts.** lila y rojo, ilustración tipo III con franqueo adicional de **10 cts.** y **30 cts.** (2).

1060 **120,-**

☒ Ed.89 (4). **1946-50.** Cuatro enteros postales de **20 + 5 cts.** lila y rojo, ilustración tipo III. Circulados, dos de ellos con franqueos adicionales.

1061 **35,-**

☒ Ed.91. **20 cts. + 5 cts.** lila y azul, ilustración tipo III. Cat. 295€.



1064 35 €



1065 50 €



1067 75 €

1062 35,-
☒ Ed.92. **20 cts. + 5 cts.** lila y castaño, ilustración tipo III. Cat. 295€.

1063 35,-
☒ Ed.93. **20 cts. + 5 cts.** lila y negro, ilustración tipo III. Cat. 295€.

F 1064 35,-
☒ Ed.94. **1954. TETUÁN a MADRID. 20 cts. + 5 cts.** lila y verde oscuro, ilustración tipo IV con franqueo adicional de **10 cent.** verde.

F 1065 50,-
☒ Ed.103. **1955. TETUÁN a MADRID. 20 cts. + 5 cts.** lila y azul, ilustración tipo V con franqueo adicional, sellos de Beneficencia de **5 cts.** y **10 cts.** (2).

1066 35,-
☒ Ed.104. **20 cts. + 5 cts.** lila y castaño, ilustración tipo V. Cat. 295€.

F 1067 75,-
☒ Ed.105. **1957. TETUÁN a VALENCIA. 20 cts. + 5 cts.** lila y negro, ilustración tipo V con franqueo adicional Zona Norte **25 cts.** gris. Muy raro usado en el período del Reino Independiente.

1068 35,-
☒ Ed.107. **20 cts. + 5 cts.** lila y rojo, ilustración tipo VI. Cat. 295€.

1069 35,-
☒ Ed.109. **20 cts. + 5 cts.** lila y azul, ilustración tipo VI. Cat. 295€.

1070 35,-
☒ Ed.110. **20 cts. + 5 cts.** lila y castaño, ilustración tipo VI. Cat. 295€.

1071 50,-
☒ **AEROGRAMA de 1,30 pts.** castaño. Tres ejemplares, en nuevo, circulado y con numeración 000.000.

1072 200,-
☒ **ENTEROS POSTALES.** Conjunto de 13 enteros postales en nuevo y usado. A EXAMINAR.

FILATELIA e HISTORIA POSTAL



ACEPTAMOS LOTES PARA PRÓXIMAS SUBASTAS

CONDICIONES ESPECIALES para colecciones importantes

ADELANTO AL CONTADO sobre el precio de salida

Beethoven 13, 08021 Barcelona

Tel. (+34) 93 201 87 33

www.soleryllach.com

NUMISMÁTICA



**ACEPTAMOS LOTES
PARA PRÓXIMAS SUBASTAS**

CONDICIONES ESPECIALES para colecciones importantes
ADELANTO AL CONTADO sobre el precio de salida

Beethoven 13, 08021 Barcelona
Tel. (+34) 93 201 87 33

www.soleryllach.com

SUBASTA ESPAÑA Y DEPENDENCIAS POSTALES
3 de noviembre de 2021



Hoja de oferta nº	
----------------------	--

Beethoven 13 | 08021 Barcelona (Spain)
Tel. (+34) 932 018 733 | Fax (+34) 932 023 306
e-mail: syl@soleryllach.com | www.soleryllach.com

No escriba en este recuadro | Do not write in this space

Escriba en mayúsculas | Please write in capital letters

Fecha | Date _____

Firma | Signature _____

Nombre | Name _____

NIF | VAT _____

Domicilio | Address _____

Ciudad | City _____

Código postal | Zip code _____

Tel. | Phone _____

Fax _____

E-mail _____

Anticipe sus ofertas por teléfono, fax o e-mail | Please advance your bids by phone, fax or e-mail.

Lote nº Lot number	Oferta Bid (Sin 22%)
	€
	€
	€
	€
	€
	€
	€
	€
	€
	€
	€
	€
	€
	€
	€

Lote nº Lot number	Oferta Bid (Sin 22%)
	€
	€
	€
	€
	€
	€
	€
	€
	€
	€
	€
	€
	€
	€
	€

Lote nº Lot number	Oferta Bid (Sin 22%)
	€
	€
	€
	€
	€
	€
	€
	€
	€
	€
	€
	€
	€
	€
	€

Deseo que se me adjudique como máximo | I wish to limit the total amount of my purchases to _____ sin comisión | without commission

Sus datos personales formarán parte de un fichero legalizado de SOLER Y LLACH, S.L. ubicado en c/Beethoven 13, 08021 de Barcelona, con la finalidad de gestionar su encargo y el envío de información de nuestros productos y servicios. Sus datos podrán ser comunicados a empresas del grupo según las necesidades de su pedido. Tiene derecho a acceso, rectificación, cancelación y oposición mediante escrito dirigido al Responsable de Fichero.

Your personal details will be included in a legalized file property of SOLER Y LLACH, S.L. with offices in Beethoven, 13 08021 Barcelona with the only purpose to process your purchases and to inform you of our products and services/availabilities. You have the right to access, to rectify, to cancel or to deny the use of your personal details by sending a written request to the Responsible of the File.



THE BOLAFFI AUCTION GROUP

ASTE BOLAFFI

HARMERS
OF LONDON
ESTABLISHED 1918

SL Soler
y Llach