



551

HAITI

COLECCIÓN
"HISPANIOLA"

Jueves, 31 DE ENERO DE 2019

SL Soler
y Llach

COLECCIÓN "HISPANIOLA"

HAITI

Jueves

31/01/2019

12 horas Beethoven, 13 - 08021 Barcelona



PARTICIPE EN DIRECTO DESDE NUESTRA WEB

Examen de los lotes en nuestras oficinas
29 al 30 de Enero de 9.30 a 13.30 y de 15 a 19 horas,
y el 31 de Enero de 9.30 a 13.30 horas



Consulte esta subasta en

www.soleryllach.com

Precios realizados a partir del día siguiente de la subasta

RETIRE SUS LOTES A PARTIR DEL 4 DE FEBRERO



Beethoven 13, 08021 Barcelona (Spain) | Tel. (34) 932 018 733 | Fax (34) 932 023 306
e-mail: syl@soleryllach.com | www.soleryllach.com

Condiciones de la subasta/ Sale conditions

1ª La puja inicial es el precio mínimo al que puede adjudicarse cada lote en EUROS.

2ª El precio total de la factura incluirá un 20% sobre el precio de adjudicación más los gastos de envío y/o seguro. La entrega de los artículos adjudicados se facturará con carácter general con independencia de la condición o residencia del adquirente con IVA INCLUIDO al amparo del Régimen Especial de los bienes usados, objetos de arte, antigüedades y objetos de colección.

3ª Si no puede asistir personalmente a la Subasta, envíe sus ofertas tan pronto como sea posible. Los lotes son vendidos al precio más barato posible y no al importe de puja. Por ejemplo, un lote de 1.000 EUROS que Vd. paja 3.000 EUROS y la más alta oferta anterior a la suya es de 1.500 EUROS, se le adjudicará a Vd. en la puja siguiente, en este caso 1.000 EUROS. Algunos lotes pueden tener una reserva impuesta por el vendedor.

A igualdad de pujas, gana la recibida con anterioridad. La puja mínima aceptada para todos aquellos lotes con precio de salida LIBRE es de 5 EUROS.

4ª Las pujas deberán efectuarse en EUROS; cualquier puja o pago en otra moneda, será transformada en EUROS al cambio del día de la recepción de la orden o del pago.

5ª Cuadro de pujas:

Hasta 50 €	Puja mínima	2	€
De 50 a 100 €	Puja mínima	5	€
De 100 a 200 €	Puja mínima	10	€
De 200 a 500 €	Puja mínima	20	€
De 500 a 1.000 €	Puja mínima	50	€
De 1.000 a 3.000 €	Puja mínima	100	€
De 3.000 a 5.000 €	Puja mínima	200	€
De 5.000 € en adelante a criterio del Subastador			

6ª Los compradores por correo deberán efectuar el pago a la recepción de la factura. Al recibir el importe, los lotes se los enviaremos por correo a su cargo y riesgo, siempre que el comprador no nos haya dado instrucciones distintas.

7ª SOLER Y LLACH, S.L. se reserva la facultad de agrupar a su criterio dos o más lotes de la presente Subasta o el de retirar cualquier lote.

8ª El subastador es quien regula las pujas y en el caso de cualquier disputa entre compradores, su decisión final es la válida.

9ª Autenticidad. de todos los sellos vendidos por nosotros garantizamos su autenticidad.

Cualquier reclamación al respecto debe ser comunicada a SOLER Y LLACH, S.L. con el envío de los lotes, siempre dentro de 30 días posteriores a la fecha de la Subasta. Quienes efectúen su reclamación con posterioridad pierden todos los derechos. Cuando se solicite una extensión del período, debe comunicarse antes de transcurridos 20 días de la fecha de la Subasta.

Los resultados de la expertación, para lo que la extensión fue pedida, debe comunicarse a SOLER Y LLACH, S.L. dentro de los tres meses. Los lotes descritos como colecciones o conjuntos no pueden ser objeto de ninguna reclamación.

10ª Facilidades de pago para compras superiores a 500 €. En este caso, el comprador deberá pagar a la recepción de la factura el 30% de su importe, y el resto en un período máximo de seis meses en cuotas mensuales iguales.

Cada final de mes, SOLER Y LLACH, S.L. cargará en la cuenta del comprador un interés del 0,50% sobre el saldo deudor. Los lotes quedarán en poder de SOLER Y LLACH, S.L. hasta su pago total. De acuerdo con el apartado nº 9, el comprador pierde todo derecho a reclamación transcurridos 20 días de la Subasta, pudiendo en este lapso de tiempo examinar los lotes en SOLER Y LLACH, S.L.

11ª Retiros en el pago. Si el pago de la factura, en parte o en su totalidad no ha sido satisfecho por el comprador en un plazo de treinta días después de celebrada la Subasta, SOLER Y LLACH, S.L. se reserva el derecho de anular la venta y disponer de los lotes y/o reclamar judicialmente la suma debida, así como los daños y perjuicios ocasionados. SOLER Y LLACH, S.L. cargará en la cuenta del comprador un interés del 0,50% cada final de mes sobre el saldo deudor, más cualquier gasto que conlleve la demanda. El comprador que incumpla estas condiciones, no tendrá derecho a reclamación alguna en ninguna circunstancia.

12ª SOLER Y LLACH, S.L. se reserva el derecho de admisión en la sala de subastas o de rechazar, a su criterio, cualquier orden de compra.

13ª Es obligación del comprador cumplir con las disposiciones fiscales y aduaneras vigentes en España.

14ª La mera participación en la subasta implica la aceptación de las presentes condiciones.

15ª Propiedad. Los lotes permanecerán propiedad del vendedor hasta que el pago se haya realizado totalmente, lo que incluye el abono de cheques o cualquier otro documento.

16ª Cualquier caso de litigio será sometido a los tribunales de Barcelona.

17ª Bajo ningún concepto se aceptarán devoluciones de lotes con certificados Comex, Graus o Cem. No se facilitarán imágenes de los lotes ni reproducidos en el catálogo o web.

18ª El estado Español puede adquirir cualquier lote al precio de adjudicación conforme al "Decreto de Renta" (ley 16/1985 art. 38).

19ª SOLER Y LLACH, S.L. no se hará responsable de la interrupción en la modalidad on-line por causas mayores o deficiencias imputables a terceros.

20ª El texto que obliga a las partes implicadas en la Subasta es el publicado en catalán, quedando otras versiones sometidas a los originales en catalán.

1st The starting price is the lowest at which a lot can be adjudicated.

2nd The total adjudication price will include 20% extra in concept of accessory expenses, plus shipping and/or insurance. The delivery of the articles adjudicated will be invoiced generically, whatever the circumstances or place of residence of the purchaser, INCLUDING VAT in compliance with the Specific Regime for used goods, works of art, antiques and collector's items.

3rd If you are unable to attend the Auction personally, please send us your bid as soon as possible. Lots are not necessarily sold for the amount of your bid, but at the lowest possible price. For instance, if you bid EUROS 3.000 for a lot with a starting price of 1.000 EUROS and the highest bid below yours is 1.500 EUROS the lot will be adjudicated to you at 1.000 EUROS. Some lots can have a reserve price imposed by the vendor.

If there are two identical bids, the one received first is given priority. The lowest bid accepted for those lots with a starting price LIBRE is 5 EUROS.

4th Bids must be made in EUROS. Any bid in other currency will be changed in EUROS. Payments have to be made in EUROS. The amount of the payments in other currency, will be subject to the daily bank exchange rate.

5th Bidding scale:

Up to 50 €	Puja mínima	2	€
From 50 to 100 €	Puja mínima	5	€
From 100 to 200 €	Puja mínima	10	€
From 200 to 500 €	Puja mínima	20	€
From 500 to 1.000 €	Puja mínima	50	€
From 1.000 to 3.000 €	Puja mínima	100	€
From 3.000 to 5.000 €	Puja mínima	200	€
From 5.000 € at the Auctioneer's discretion			

6th Payment for mail bidders is due upon receipt of invoice. Upon receipt of payment, we will dispatch the material by mail at the buyer's expense and risk, unless we have been instructed to do otherwise.

7th SOLER Y LLACH, S.L. reserves the right to group together two or more lots in this Auction and to withdraw a lot or lots from this Auction at its discretion.

8th The Auctioneer will regulate the bidding. In the event of any dispute, his decision is final.

9th Authenticity. All stamps sold through us are guaranteed to be genuine. Any claim in this respect must be brought to the attention of SOLER Y LLACH, S.L. within 20 days of the auction date. The buyer loses all his rights on claims made later. If an extension to this period is required, SOLER Y LLACH, S.L. must be informed within 20 days of the auction date. The result of the corresponding expertise must be brought to the attention of SOLER Y LLACH, S.L. within 3 months of the auction date. Lots described as collections or groupings cannot be subjected to any claim.

10th Payment facilities for purchases superior to 500 €. The buyer may choose to pay 30% of the total value upon receipt to the invoice and the balance in six equal instalments over the following 6 months. SOLER Y LLACH, S.L. will charge interest of 0.50% on the outstanding balance at the end of each month. The lot will remain in the possession of SOLER Y LLACH, S.L. until full settlement of the account.

The lot may be examined by the buyer in our offices within 20 days after the Auction date, after which he loses his right to claim according to our resale conditions.

11th Late payment. If payment has not been received within 30 days after the Auction date, SOLER Y LLACH, S.L. reserves the right to cancel the sale and dispose of the lots elsewhere and/or take legal proceedings in order to collect the amount due and damages and losses incurred. A charge of 0.50% plus expense will be charged each month on overdue payments. The buyer in default shall have no right to claim in any circumstances.

12th SOLER Y LLACH, S.L. reserves the right of admission to the auction room as well as the right to refuse a bid order at its discretion.

13th It is the buyer's responsibility to make himself aware of any legal and customs regulations currently in force in Spain.

14th The mere participation in this Auction implies that the buyer accepts the above-mentioned conditions.

15th Property. Lots remain the property of the seller until full payment, including clearance of checks and bills of exchange, has been received.

16th Any legal proceedings concerning this Auction will be submitted to the exclusive jurisdiction of the Courts of Barcelona.

17th We will not accept any return of lots with certificates Comex, Graus or Cem. We will not be able to provide additional pictures from lots which do not appear in the catalogue or web.

18th According to the "Right of Pre-emption" (Law 16/1985 art. 38) the Spanish Government has the right to purchase any lot at the hammer price.

19th SOLER Y LLACH, S.L. will not be responsible for the interruption under the mode on-line for reasons beyond our control.

20th The text that compels the parties concerned in the auction, is the one published in Spanish, remaining the other versions subjected to the original in Spanish.

JOCHEN HEDDERGOTT
Bauernstrasse, 9
D 80796 MÜNCHEN (Germany)
Tel. 49 89 2721683
Tel. 44 89 2721685
e-mail: jh@philipart.com

NICK MARTIN (LoveAuctions)
Angel House, Station Road, Sutterton
LINCOLNSHIRE PE20 2JH (U.K.)
Mobile 44 7703 766477
Tel. 44 1205 460968
e-mail: nick@loveauctions.co.uk

CHARLES E. CZIAKALA
1527 South Fairview Av.
PARK RIDGE ILL. 60068-5211 (U.S.A.)
Tel. 1 847 8238747
Fax 1 847 8238747
e-mail: CECziakala@aol.com



ORDENES TELEFÓNICAS

Las órdenes de compra pueden efectuarse por teléfono llamando al (34) 93 201 87 33.

ORDENES TELEFÓNICAS FUERA DE HORARIO

Cuando nuestras oficinas están cerradas un contestador automático recogerá su mensaje. Llámenos al (34) 93 201 87 33 a cualquier hora.

Para efectuar las pujas debe darnos:

1. Su nombre y dirección completos con el número de teléfono.
2. Despacio y cuidadosamente los números de los lotes y las pujas respectivas.

Por favor, no olvide enviarnos confirmación escrita por correo de sus pujas.

HORARIO DE OFICINA

De 9:30 a 13:30 y de 15 a 19 horas. (De lunes a jueves)
De 9:00 a 14:00 y de 15:00 a 18:00 horas. (Viernes)

ORDENES POR FAX

Las pujas pueden efectuarse a cualquier hora usando nuestro FAX (34) 93 202 33 06.

ORDENES POR E-MAIL

syl@soleryllach.com

No podemos atender llamadas telefónicas para informar sobre precios realizados hasta 3 días después de efectuada la subasta. Por favor, ayúdenos colaborando en esta materia.

TELEPHONE BIDS

Bids may be placed by phone at (34) 93 201 87 33.

AFTER-HOUR TELEPHONE BIDS

When our offices are closed, a telephone answering machine is in operation. You may call us at (34) 93 201 87 33 any hour, day or night.

To place bids, please give us:

1. Your name, complete address and phone number.
 2. Slowly and carefully, your lot numbers and bids on each.
- Please do not forget to send us written confirmation of your bids by mail.

OFFICE HOURS

From 9:30 to 13:30 and 15:00 to 19:00. (from Monday to Thursday)
From 9:00 to 14:00 and 15:00 to 18:00. (Fridays)

FAX BID

Bids may be placed at any time by using our FAX (34) 93 202 33 06.

E-MAIL BIDS

syl@soleryllach.com

Telephone requests for prices realised cannot be answered until three days after the sale. Please help us by cooperating in this matter.

FOTOCOPIAS

Podemos enviar fotocopia de cualquier lote a todo comprador interesado. Precio 1 EURO por fotocopia.

I.V.A. (VAT)

El precio global de adjudicación incluirá en concepto de gastos accesorios un 20% adicional más los gastos de envío y/o seguro. La entrega de los artículos adjudicados se facturará con carácter general con independencia de la condición o residencia del adquirente con IVA INCLUIDO al amparo del Régimen Especial de los bienes usados, objetos de arte, antigüedades y objetos de colección.

PHOTOCOPIES

Photocopies of any lot may be sent to any buyer. Price 1 EURO per photocopy.

V.A.T. (IVA)

The total adjudication price will include 20% extra in concept of accessory expenses, plus shipping and/or insurance. The delivery of the articles adjudicated will be invoiced generically, whatsoever the circumstances or place of residence of the purchaser, INCLUDING VAT in compliance with the Specific Regime for used goods, works of art, antiques and collector's items.

BIDDING AGENTS

JOCHEN HEDDERGOTT

Bauerstrasse, 9
D-80796 MUNCHEN (GERMANY)
Tel. (49) 89 272 16 83
Fax (49) 89 272 16 85

CHARLES E. COWAKALA

1527 S. Fairview Av.
PARK RIDGE, ILL. 60068-5211 (USA)
Tel./Fax (1) 847 823 87 47
e-mail: CECwakala@aol.com

SIGNOS Y ABREVIATURAS:

xx Nuevo, con goma y sin fijasellos
(xx) Reengomado
x Nuevo, con goma y resto de fijasellos
(x) Nuevo sin goma
• Usado o matasellado
☐ Sobre, carta, cubierta o frente de carta
AV Aviación
FP Finales Postales
HB Hojitas Bloque
IM Impresos, periódicos
MI Sellos de guerra (militares)

OA Correo Oficial Aéreo
OF Correo Oficial
PE Periódicos
PP Paquetes Postales
TA Tasas
TE Telégrafos
UR Urgentes
F Firmado
Mat. Matasello
Δ Fragmento

CALIDADES:
LUJO: Perfecto en todos los aspectos
MAGNÍFICO: Muy bien conservado
BONITO: Bien conservado

SIGNS AND ABBREVIATIONS:

xx Mint unmounted, never hinged
(xx) Regummed
x Mint with original gum
(x) Mint without gum
• Used or cancelled
F Photo
☐ Cover, entire, envelope, wrapper or postcard
AV Air mail
FP Revenue stamps
HB Souvenir sheet
IM Newspaper Stamps
MI War Stamp
OA Air mail official

OF Official
PE Newspaper
PP Parcel Post
TA Postage due
TE Telegraph
UR Special Delivery
F Signed
Mat. Cancellation
Δ On piece

QUALITIES:

LUJO: Perfect in every respect
MAGNIFICENT, PRECIOUS: Very well preserved
BONITO: Well preserved

El catálogo utilizado en las descripciones es el Edifil e Yvert et Teller, si no se indica lo contrario (MI. se refiere a Michel, Sa. a Sassone, Yv. Yvert, V. Vlastos, SG Stanley Gibbons, y Sc. Scott).

Unless otherwise stated, the catalogues used are Edifil and Yvert et Teller (MI. refers to Michel, Sa. Sassone, Yv. Yvert, V. Vlastos, SG Stanley Gibbons and Sc. Scott).

EL SEIS CUARTOS NEGRO DE 1850 *THE BLACK OF 1850*

SEGUNDA PARTE/ PART TWO



MAYO
2019

SL Soler
y Llach SL

EMISIÓN DE 1881. PRUEBAS Y ENSAYOS

2	501	(*) Sc.2. 1881. ENSAYO DE COLOR. 2 cts. bistre.	125,-
2	502	(*) Sc.3. 1881. ENSAYO DE COLOR. 3 cts. bistre, color adoptado.	150,-
2	503	(*) Sc.6. 1881. ENSAYO DE COLOR. 20 cents. bistre.	125,-
2	504	(*) Sc.6+5. 1881. ENSAYOS DE COLOR. 20 cts. malva + 7 cts. malva. RAROS. Ex. TOWNS. Cert. B. MOORHOUSE. . .	300,-
2	505	(*) Sc.4+5. ENSAYO DE COLOR. 7 cts. + 5 cts. ultramar claro. MAGNÍFICO. Ex. TOWNS. Cert. B. MOORHOUSE.	300,-
2	506	(*) Sc.3+2+1. 1881. ENSAYOS DE COLOR. 3 cts. negro + 2 cts. negro + 1 cto. negro. RAROS. Ex. TOWNS. Cert. B. MOORHOUSE.	500,-



507	(*) Sc.6+5+4+3+2+1. 1881. ENSAYO DE COLOR. 1 cto. + 2 cts. + 3 cts. + 5 cts. + 7 cts. + 20 cts. rojo. Tira completa con los seis valores de la serie. MAGNÍFICA y RARA. Ex. SABATTINI.	1.000,-
-----	--	---------



508	(*) Sc.6+5+4+3+2+1. 1881. ENSAYO DE COLOR. 1 cts. + 2 cts. + 3 cts. + 5 cts. + 7 cts. + 20 cts. ultramar. Tira completa con los seis valores de la serie, leves adelgazamientos en el sello de 1 cto. RARO. Ex. SABATTINI. . .	850,-
-----	--	-------



509	(*) Sc.6+5+4+3+2+1. 1881. ENSAYO DE COLOR. 1 cts. + 2 cts. + 3 cts. + 5 cts. + 7 cts. + 20 cts. bistre. Tira completa con los seis valores de la serie. MAGNÍFICA y RARA. Ex. SABATTINI.	1.000,-
-----	--	---------



510	(*) Sc.6+5+4+3+2+1. 1881. ENSAYO DE COLOR. 1 cts. + 2 cts. + 3 cts. + 5 cts. + 7 cts. + 20 cts. amarillo naranja. Tira completa con los seis valores de la serie. MAGNÍFICA y MUY RARA. Ex. col. SABATTINI.	1.000,-
-----	---	---------



501 125 €



502 150 €



503 125 €



504 300 €



505 300 €



506 500 €



512 300 €



513 150 €



517 200 €



518 80 €



522 150 €



523 200 €



519 100 €



524 150 €



515 400 €



526 400 €



- 511 (*) Sc.6+5+4+3+2+1. **ENSAYO DE COLOR.** 1 cts. + 2 cts. + 3 cts. naranja, 5 cts., 7 cts. y 20 cts. naranja, estos últimos separados formando una tira con los seis valores. RARA. Ex. TOWS. Cert. B. MOORHOUSE. 800,-
- 2 512 1881. **ENSAYOS** de los valores de 2 cents. azul, 9 cents. amarillo y 20 cts. rojo formato más grande para sellos fiscales, leyenda **TIMBRE/TIMBRE** en lugar de **POSTE/POSTE**. 300,-

EMISIÓN DE 1881. SELLOS, BLOQUES Y FRAGMENTOS

- 2 513 *Sc.1/6. 1881. **SERIE COMPLETA** en parejas, goma original, colores frescos. 150,-



- 514 **/Sc.1. 1881. 1 cto. rojo. Hoja completa de 50 sellos, dobleces vertical y horizontal entre los sellos. Muy rara no más de cuatro conocidos. Ex. CARROLL LLOYD y SABATTINI. 1.500,-
- 3 515 *Sc.1. 1881. 1 cto. rojo. Reconstrucción de la hoja de 50 sellos, incluyendo una tira de tres. MUY BONITA. Ex. CAROLL LLOYD. 400,-
- web 516 **/Sc.1. 1881. 1 cto. rojo. Página de album con 3 sellos, una tira de cinco, un bloque de nueve y un bloque de doce. 300,-
- 2 517 Sc.1, 2, 5. 1881. 1 cto. rojo, 2 cts. violeta y 7 cents. azul sobre pequeño fragmento, mat. **ÓVALO DE BARRAS Nº 3** de New York. **MAGNÍFICO**. 200,-
- 2 518 Sc.1 (3). 1881. 1 cto. rojo, tres sellos sobre pequeño fragmento, mat. **PORT AU PRINCE/HAITI** en azul. **PRECIOSO**. 80,-
- 2 519 °Sc.1 (4). 1881. 1 cto. rojo, tira de cuatro, mat. **CAP HAITIEN/HAITI**. **MAGNÍFICA**. 100,-

- web 520** ° Sc.1. 1881. 1 cto. rojo. Conjunto formado por una pareja, una tira de tres y una tira de cuatro con mat. de **PORT AU PRINCE** y **CAP HAITIEN**. **150,-**



- 521** *Sc.1c (2). 1881. 1 cto. rojo. Dos parejas con interpanel **TETE-BECHE**. Posiciones 47-48/43-44. Excepcional solo tres bloques de cuatro conocidos. **RARISIMO**. Cert. B. MOORHOUSE. **3.500,-**
- 2 522** ° Sc.1. 1881. 1 cto. rojo. **PERFORACIÓN PRIVADA 12,75** (la perforación oficial fue de 13,5) pareja, un sello cortado, mat. **POSTE/PAYE**. Muy rara perforación privada. Ex. FERRARI. Cert. B. MOORHOUSE. **150,-**
- 2 523** ° Sc.1. 1881. 1 cto. **PERFORACIÓN PRIVADA 12,75** (la perforación oficial fue de 13,5). Dos sellos procedentes de un mismo franqueo con mat. de **JACMEL**. Muy rara perforación privada. Ex. FERRARI. Cert. B. MOORHOUSE. **200,-**
- 2 524** **/Sc.2 (15). 1881. 2 cts. violeta. Bloque de quince, esquina de pliego. **MAGNÍFICO**. **150,-**



- 525** **/Sc.2 (50). 1881. 2 cts. violeta. Hoja completa de 50 sellos. **MAGNÍFICA** y **RARA**. Ex. SABATTINI. **1.200,-**
- 3 526** *Sc.2 (50). 1881. 5 cts. violeta. Reconstrucción de la hoja de **50 cts**. **MUY BONITA**. Ex. CAROLL LLOYD. **400,-**

1. Têtes de Liberté non dentelées (1881)

2 c violet – brun



Bloc de 4 violet – brun (positions 17-18 / 27-28)



Bloc de 15 violet – brun foncé sur chamois
(positions 29-30 / 35-40 / 45-50)

Bord de feuille droit
avec head nail



Paire (coin inférieur gauche)



Paire sur papier non teint (positions 9-10)

Bord de feuille droit
sans head nail



1. Têtes de Liberté non dentelées (1881)

3 c bistre – brun

Il existe plusieurs nuances de bistre, allant du gris-brun au bistre-olive



Bistre
Positions 4-5



Bistre gris
Pos 29-30/35-40



Bloc de 15 nuance olive brun foncé
Positions 1-3/11-13/21-23/31-33/41-43



Bistre olive
Pos 5-7/15-17/25-27

527 300 €

531 450 €



530 600 €

- 6 527 **/* Sc.2. 1881. 2 cts. violeta. Hoja de album con dos parejas, tres bloques de cuatro y un bloque de quince. Diversas tonalidades de color.

300,—



528



529

- 528 *Sc.2c. 1881. 2 cts. violeta. Pareja vertical con interpanel **TETE-BECHE**, pos. 49/42. **MAGNÍFICA**. Ex. FERRARI. Cert. B. MOORHOUSE.
- 529 *Sc.2c. 1881. 2 cts. violeta. Bloque de cuatro con interpanel **TETE-BECHE**, pos. 41-42/49-50. **MAGNÍFICO**, solo tres bloques conocidos. Ex. ABBOT and N. HUBBARD. Cert. B. MOORHOUSE.
- 6 530 *Sc.3 (50). 1881. 3 cts. castaño. Reconstrucción de la hoja de 50 sellos. **MUY BONITA**. Ex. CARROLL LLOYD.
- 6 531 **/* Sc.3. 1881. 3 cts. castaño. Hoja de album con una pareja, un bloque de seis, un bloque de nueve y un bloque de quince.
- 8 532 *Sc.4. 1881. 5 cents. verde, importante defecto de impresión en el ángulo superior izquierdo debido a un cuerpo extraño que se introdujo durante el proceso de impresión. Variedad espectacular y a día de hoy única conocida (ver artículo de Stephen Roche en 'Haiti Philately' de Septiembre del 2008 pag. 47. Cert. B. MOORHOUSE.

1.000,—

2.000,—

600,—

450,—

300,—



- 533 *Sc.4 (50). 1881. 5 cents. verde. Reconstrucción de la hoja de 50 sellos, incluyendo una pareja y una tira de tres. **RARA**.

850,—



532 300 €



545 175 €



571 150 €



537 150 €



541 100 €



547 250 €



546 150 €

1. Têtes de Liberté non dentelées (1881)

5 c vert

Les nuances du 5 c vert sont le vert-jaune et le vert plus ou moins foncé



Vert
Position 2-3



Vert foncé
Position 48



Vert jaune
Position 9-10



Vert foncé
Position 33-34



Vert jaune
Positions 16-17 / 26-27



Vert
Positions 16-17 / 26-27



Vert foncé
Positions 38-39 / 48-49

534 450 €



541 100 €



547 250 €



546 150 €



548 500 €



539 700 €



543 850 €

8	534	*Sc.4. 1881. 5 cts. verde. Página de album con un sello, tres parejas y tres bloques de cuatro.	450,—
web	535	°Sc.4 (3). 1881. 5 cents. verde. 3 sellos, mat. octogonal LE CAP HAITIEN/PAQ. FR. F. B 16 (Plymouth a Bristol TPO) y PLYMOUTH-BRISTOL T.P.O. RAROS.	150,—
web	536	°Sc.4. 1881. 5 cent. verde. Conjunto de siete sellos y dos parejas, muchas con fechas de uso precoces de Julio a Septiembre de 1881. INTERESANTE CONJUNTO.	100,—
8	537	°Sc.4. 1881. 5 cents. verde. Tira de cuatro, mat. PORT AU PRINCE/HAITI. PRECIOSA.	150,—
web	538	**/*Sc.5 y 5a (4). 1881. 7 cents. azul. Dos bloques de cuatro en colores azul y azul claro. MAGNÍFICOS. Cert. B. MOORHOUSE.	150,—
9	539	*Sc.5. 1881. 7 cents. azul. Reconstrucción de la hoja de 50 sellos. RARA.	700,—
web	540	*°Sc.5 (7). 7 cents. azul. 3 sellos en nuevo y cuatro en usado, interesantes matasellos.	100,—
8	541	Sc.5 (4). 1881. 7 cents. azul. Tira de cuatro sobre pequeño fragmento, mat. CAP-HAITIEN/HAITI. PRECIOSA.	100,—



	542	*Sc.6. 1881. 20 cents. castaño rojo. Proyecto de reconstrucción de plancha con 47 de los 50 tipos existentes. Excepcional, se trata de la reconstrucción más completa jamás realizada.	1.800,—
9	543	°Sc.6 (50). 1881. 20 cents. castaño rojo. Reconstrucción de los 50 tipos de la hoja en usado, conteniendo una pareja. Muy rara reconstrucción.	850,—
web	544	°Sc.6 (8). 1881. 20 cents. castaño rojo. Conjunto de seis sellos y una pareja. INTERESANTE.	150,—
8	545	Sc.6 (2) + 3 (2). 1881. Fragmento con dos sellos del 3 cts. castaño y del 20 cts. castaño rojo (pareja), mat. LES CAYES/HAITI. Rara combinación.	175,—
8	546	°Sc.6 (3). 1881. 20 cents. castaño rojo, tira de tres. PRECIOSA.	150,—
8	547	°Sc.6 (4). 1881. 20 cts. castaño rojo. Tira de cuatro (margen izquierdo justo), mat. PORT AU PRINCE/HAITI.	250,—
8	548	Sc.6 (6). 1881. 20 cts. castaño rojo. Bloque de seis sobre pequeño fragmento, pos. 18-20/28-30. MAGNÍFICO y MUY RARO, segundo bloque más grande conocido de este sello.	500,—

EMISIÓN DE 1851. CARTAS

13	549	☒Sc.1 (7). 1883. JACMEL a GÉNOVA (Italia). 1 cto. rojo, pareja y tira de cinco, mat. fechador de Jacmel. La tarifa para las cartas al exterior era de 10 cts. por tanto faltan tres céntimos para completar la tarifa, probablemente los sellos originalmente estaban al dorso de la carta y han sido despegados, pese a ello carta de excelente presentación. Cert. B. MOORHOUSE.	500,—
----	-----	--	-------



- 550 ☒ Sc.1 (4), 5. 1882. CAP HAITIEN a BERLÍN (Alemania). 1 cto. rojo, tira de tres y 7 cts. azul, mat. CAP HAITIEN/HAITI. Raro franqueo. Ex. N. HUBBARD.

1.500,-



- 551 ☒ Sc.1 + 2 (2), 4. 1881 (20 Julio). CAP HAITIEN a FRANCIA. 1 cto. rojo, 2 cts. violeta (2) y 5 cts. verde, mat. CAP HAITIEN/HAITI y fechador marítimo francés LIGNE F/PAQ. FR. Fecha más antigua de utilización de los sellos conocida en Cap Haitien y combinación de franqueo única conocida. EXCEPCIONAL.

7.500,-



- 552 ☒ Sc.1, 2, 5. 1883. CAP HAITIEN a FRANCIA. 1 cent. rojo, 2 cts. violeta y 7 cents. azul, mat. CAP. HAITIEN/HAITI y fechador octogonal marítimo francés LE CAP HAITIEN/PAQ. FR. B. Nº 2. Excepcional y muy raro franqueo tricolor.

3.500,—



- 553 ☒ Sc.2 (5). 1882. CAP HAITIEN a FRANCIA. 2 cts. violeta, sello y tira de cuatro completando el franqueo de 20 cts. al exterior, mat. CAP HAITIEN/HAITI sobre la tira de cuatro y sin matasellar el sello suelto. Al lado fechador marítimo francés LIGNE F/PAQ. FR. Excepcional franqueo, múltiple más grande conocido del 2 cts. en carta y combinación de franqueo única conocida. NOTA: El sello de 2 cts. suelto original probablemente se haya perdido y haya sido sustituido por otro. La carta se pone en venta bajo estas circunstancias.

1.500,—



- 13 554 ☒ Sc.3. 1883. PORT AU PRINCE a PARÍS. Tarjeta Postal oficial con sello de 3 cts. castaño, mat. **PORT AU PRINCE**, al dorso fechador octogonal francés **ST. THOMAS/PAQ. FR. B Nº 2**. 400,-
- 13 555 ☒ Sc.3. 1884. PORT AU PRINCE a BERLÍN (Alemania) Tarjeta Postal oficial con franqueo de 3 cents. castaño, mat. **PORT AU PRINCE**, llegada en el anverso. 350,-
- 13 556 ☒ Sc.3. 5. 1882. CAP HAITIEN a PARÍS. 3 cents. castaño y 7 cents. azul, mat. **CAP. HAITIEN/HAITI** y fechador marítimo en rojo **LIGNE F/PAQ. FR. Nº 2. MAGNÍFICA**. 700,-



- 557 ☒ Sc.3. 5. 1883. Sobre circulado a PARÍS. 3 cents. castaño y 7 cts. azul (sellos remarginados por motivos estéticos) mat. fechador marítimo francés **LIGNE F/PAQ. FR.** y al lado en rojo **LIGNE B/PAQ. FR. Nº 1**. Pese a estar los sellos restaurados se trata de una pieza excepcional, única conocida con el fechador de la LIGNE F matasellando los sellos. Cert. B. MOORHOUSE. 1.200,-



- 558 ☒ Sc.3. 5. 1883. CAP HAITIEN a NEW YORK. 3 cents. castaño y 7 cents. azul. Carta depositada directamente al Steamer 'Santo Domingo' y matasellada al ser desembarcada en New York con el matasellos oval con cifra '1' aplicado a las cartas llegadas por correo marítimo, al dorso fechador de llegada **NEW YORK/PAID ALL**. Rarísima, probablemente única conocida en esta emisión. 1.200,-



- 559 ☒ Sc.3, 5. 1882 (23 Diciembre). PORT AU PRINCE a PARÍS. 3 cents. castaño y 7 cents. azul, mat. fechador de PORT AU PRINCE en azul en sobre con membrete LE PRESIDENT D'HAITI. MAGNÍFICA y MUY RARA, solo dos conocidas con membrete del Presidente de la República.

1.200,-



- 560 ☒ Sc.3, 5. 1883. CAP HAITIEN a NANTES (Francia). 3 cents. castaño y 7 cts. azul, mat. CAP HAITIEN/HAITI y fechador octogonal LE CAP HAITIEN/PAQ. FR. B. N° 2 y fechador circular en rojo LIGNE B/PAQ. FR. N° 1. Combinación excepcional. MUY RARA. Cert. ROUMET y B. MOORHOUSE.

1.800,-



- 561 ☒ Sc.4 (2). 1883. PORT AU PRINCE a LYON y reexpedida a TARARE. 5 cents. verde pareja, mat. **PORT AU PRINCE/HAITI** circulada por el buque de la Royal Mail Steam Packet 'Medway'. Raro franqueo. Ex. CLARENCE HENNAN. Cert. B. MOORHOUSE.

1.000,—



- 562 ☒ Sc.4 (2). 1882. PORT AU PRINCE a PARÍS. 5 cents. verde, pareja, mat. **PORT AU PRINCE/HAITI** circulada por la Royal Mail. Precioso y raro franqueo. Ex. B. SABATTINI.

1.250,—



- 563 ☒ Sc.5, 9. 1883. CAP HAITIEN a NANTES. 3 cents. castaño, perf. y 7 cts. azul, mat. CAP HAITIEN/HAITI y fechador octogonal LE CAP HAITIEN/PAQ. FR. B Nº 2, al dorso fechador octogonal ST. THOMAS/PAQ. FR. B. Nº 2. . . . 1.250,–



- 564 ☒ Sc.5, 9. 1885. JACMEL a HAMBURG (Alemania). 3 cents. castaño perf. y 7 cent. azul, mat. JACMEL/HAITI. Marca AFFRANCHISSEMENT/INSUFFISANT y tasada a la llegada con 40 pf. Rara combinación, probablemente única en la primera emisión. Cert. B. MOORHOUSE. . . . 1.500,–



- 565 ☒ Sc.5, 9. 1885. CAP HAITIEN a STO. DOMINGO. Tarjeta Postal oficial con franqueo de 3 cents. castaño perforado y 7 cts. azul imperforado, mat. **CAP HAITIEN/HAITI**. Excepcional franqueo, única tarjeta conocida en este período dirigida a Sto. Domingo y extrañamente franqueada con la tarifa de 10 cts. para las cartas al exterior. (Pieza reproducida en los 'Annales de Timbrologie' 1930, pag. 77). Cert. B. MOORHOUSE.

2.000,-

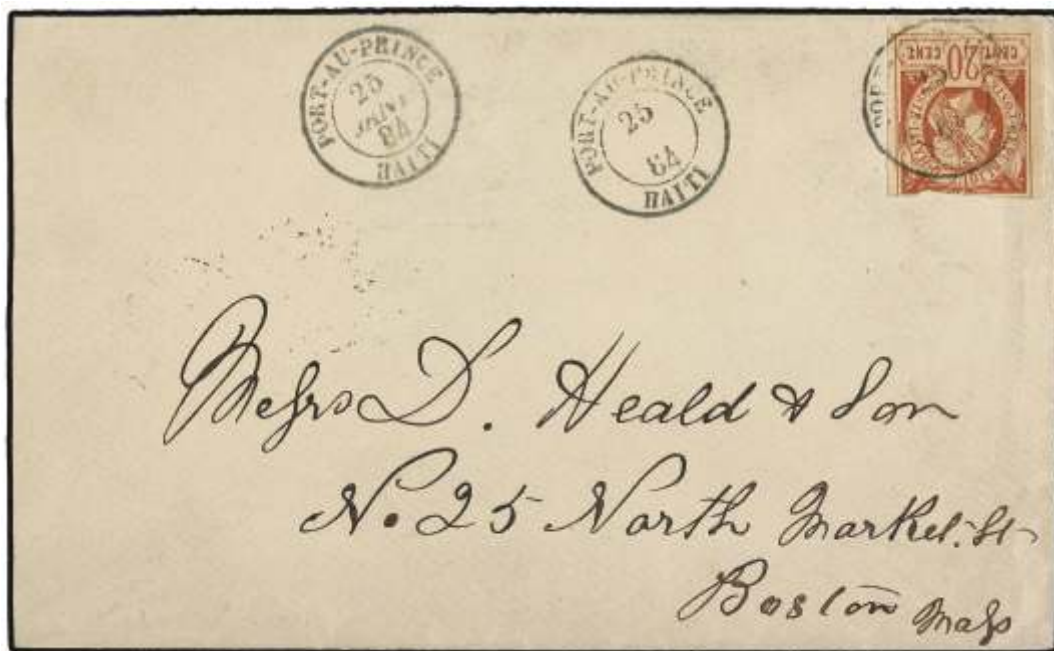

- 566 ☒ Sc.6. 1884. PORT AU PRINCE a BOSTON (Usa). 20 cts. castaño rojo (margen superior corto), pos. 15, mat. **PORT AU PRINCE/HAITI**. Rarísimo sello en carta, muy pocas conocidas. Ex. col. HUBBARD y SABATTINI. Cert. B. MOORHOUSE.

4.000,-



567 450 €



572 50 €



573 100 €



574 150 €



575 300 €



576 250 €



580 100 €



584 150 €



585 150 €



586 150 €

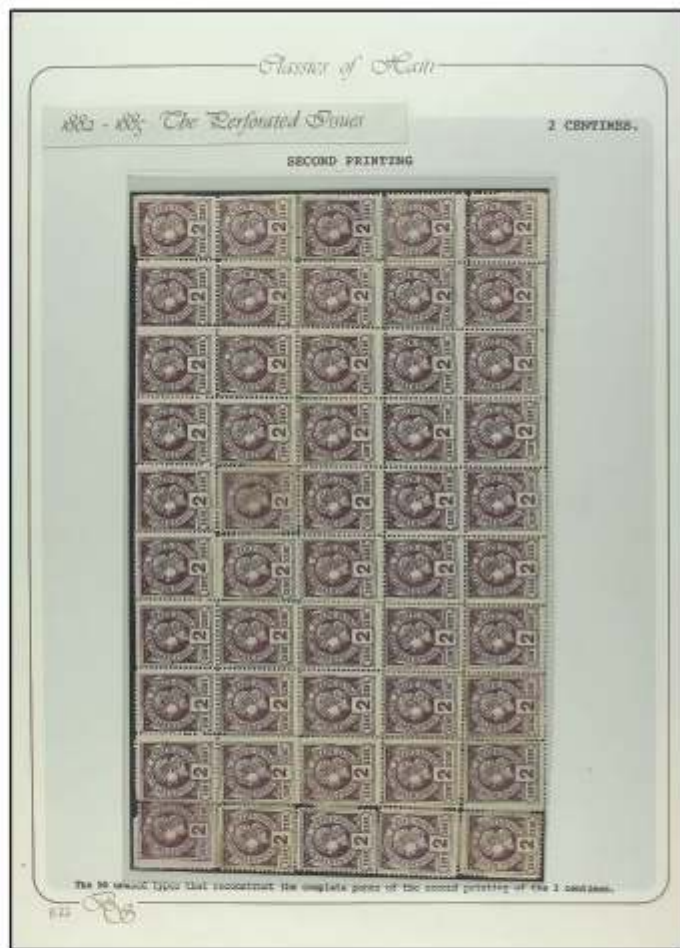

577 300 €



582 300 €



587 300 €



588 125 €



589 150 €



592 100 €



593 150 €



595 400 €



594 300 €



598 800 €



600 75 €



601 100 €



635 150 €



602 250 €



603 150 €



632 75 €

EMISIÓN DE 1882. SELLOS, BLOQUES Y FRAGMENTOS

19	567	**/* Sc.7. 1882. 1 cto. vermellón. Hoja completa de 50 sellos. RARA. Ex. SABATTINI. Cert. B. MOORHOUSE.	450,-
web	568	* Sc.7. 1882. 1 cto. vermellón. Reconstrucción de la hoja de 50 sellos.	150,-
web	569	**/* Sc.7 (28). 1882. 1 cto. vermellón. Página de album con dos bloques de cuatro, un bloque de ocho y un bloque de doce.	100,-
web	570	*/* Ed.7. 1 cent. vermellón. Página de album con un bloque de cuatro en nuevo y en usado, cinco sellos y un bloque de cuatro.	150,-
8	571	° Sc.7. 1882. 1 cto. vermellón. Pareja horizontal SIN DENTAR EN MEDIO , leves adelgazamientos. Rara no reseñada en Scott.	150,-
19	572	° Sc.7. 1882. 1 cto. vermellón. Pareja SIN DENTAR EN MEDIO , sello de la derecha dentado vertical cortado a tijera y corte en un margen. Rara variedad en usado.	50,-
19	573	* Sc.7a. 1882. 1 cto. vermellón claro. Pareja vertical SIN DENTAR EN MEDIO . RARA. Cert. B. MOORHOUSE.	100,-
19	574	* Sc.7a. 1882. 1 cto. vermellón. Bloque de cuatro SIN DENTAR EN MEDIO y VARIEDAD DE PERFORACIÓN en el margen izquierdo, falta un diente en el margen superior. RARO.	150,-
19	575	* Sc.8 (20). 1883. 2 cts. violeta, pl. II 1er tiraje. Bloque de veinte sellos. MAGNÍFICO y MUY RARO. Segundo bloque mayor conocido (existe uno de 29 sellos).	300,-
20	576	**/* Sc.8. 1885. 2 cts. violeta, pl. II 2º tiraje. Bloque de 20 sellos parte derecha marginal de la hoja. MAGNÍFICO y RARO. Cert. B. MOORHOUSE.	250,-
20	577	* Sc.8. 1882. 2 cts. violeta. Reconstrucción de la hoja de 50 sellos.	300,-
web	578	° Sc.8 (8). 1885. 2 cts. violeta, pl. II 2º tiraje. Cuatro parejas.	35,-
web	579	*/* Sc.8 (13). 1883. 2 cts. violeta, pl. II 1er tiraje. Conjunto formado por un bloque de seis en nuevo, dos parejas y una tira de tres en usado.	75,-
20	580	* Sc.8c. 1885. 2 cts. violeta, pl. II, 2º tiraje. Pareja horizontal SIN DENTAR EN MEDIO . RARA. Cert. B. MOORHOUSE.	100,-
web	581	*/* Sc.8d (9). 1885. 2 cts. violeta, pl. III. Cuatro sellos en usado, uno con el DENTADO DESPLAZADO y un bloque de cuatro en nuevo.	100,-
20	582	**/* Sc.9. 1883. 3 cts. castaño, pl. II 1er tiraje. Bloque de 25 sellos. MAGNÍFICO y MUY RARO. segundo bloque más grande conocido. Ex. WALLACE DEAN.	300,-
web	583	° Sc.9 (6). 1882. 3 cts. bistre, tres sellos con interesantes matasellos y una tira de tres.	100,-
20	584	* Sc.9a. 1885. 3 cent. bistre, pl. II 2º tiraje. Tira de tres. MUY RARO múltiple. Cert. MOORHOUSE.	150,-
20	585	* Sc.9a. 1885. 3 cents. bistre, pl. II 2º tiraje. SIN DENTAR MARGEN IZQUIERDO . RARÍSIMA, variedad no reseñada en Scott de la que no existen probablemente más de cinco ejemplares. Cert. B. MOORHOUSE.	150,-
20	586	* Sc.10. 1882. 5 cts. verde, pl. II primera impresión. Sello rarísimo en nuevo del que no se conocen múltiples. Cert. B. MOORHOUSE.	150,-
21	587	**/* Sc.10 (15). 1883. 5 cents. verde, pl. II, 2ª tirada. Bloque de quince. Algún leve pliegue. MAGNÍFICO y MUY RARO bloque. Cert. B. MOORHOUSE.	300,-
21	588	**/* Sc.10b (4). 1885. 5 cent. verde, pl. III. Bloque de cuatro. MAGNÍFICO y MUY RARO bloque en esta plancha. Cert. B. MOORHOUSE.	125,-
21	589	° Sc.10c. 1885. 5 cts. verde, pl. III. Pareja horizontal SIN DENTAR EN MEDIO , mat. PORT AU PRINCE/HAITI . RARA. Cert. B. MOORHOUSE.	150,-
web	590	° Sc.10 (14). 1882-83. 5 cts. verde, pl. II, 1ª tirada, sello y dos parejas. Pl. II, 2ª tirada, 3 sellos, pareja y tira de tres.	100,-
web	591	° Sc.10b (3). 1885. 5 cent. verde, pl. III. Tres sellos en usado y una tira de tres.	30,-
21	592	(*) Sc.11 (4). 1885. 7 cts. azul oscuro, pl. II, 1ª tirada. Bloque de cuatro, múltiple más grande conocido de este sello. Cert. B. MOORHOUSE.	100,-
21	593	* Sc.11 (4). 1885. 7 cts. azul ultramar oscuro, pl. II, 1ª tirada. Bloque de cuatro, múltiple más grande conocido de este sello. Cert. B. MOORHOUSE.	150,-
21	594	* Sc.12 (50). 1885. 7 cts. ultramar. Reconstrucción de la hoja de 50 sellos.	300,-
21	595	**/* Sc.12. 1885. 7 cents. ultramar, pl. II, 2ª tirada. Bloque de quince. Segundo bloque más grande conocido (existe uno de 20 sellos). MAGNÍFICO.	400,-
web	596	° 1882. 7 cts. azul. Conjunto de 6 sellos y un fragmento.	75,-
web	597	° Sc.12 (5). 1885. 7 cent. ultramar, pl. II, 2ª Tirada. Sello con PLIEGUE DE ACORDEON . Sello con mat. CAP manuscrito y tira de tres mat. CAP HAITIEN	100,-
22	598	**/* Sc.13. 1886. 20 cts. castaño claro, pl. III. Bloque de 47 ejemplares (consolidado en algunas partes). EXCEPCIONAL y MUY RARO. Segundo bloque más grande conocido (existe una hoja completa de 50 sellos). Cert. B. MOORHOUSE.	800,-
web	599	° Sc.13 (8). 1884. 20 cts. castaño. Cuatro sellos (dos con doble dentado vertical) y una tira de cuatro sobre fragmento.	75,-
22	600	° Sc.13a. 1884. 20 cts. castaño pálido SIN DENTAR MARGEN DERECHO . No reseñado en Scott, MUY RARO.	75,-
22	601	* Sc.13b. 1884. 20 cts. castaño rojo. Pareja horizontal SIN DENTAR EN MEDIO . MAGNÍFICA y RARA.	100,-
22	602	* Sc.13a. 1884. 20 cts. castaño pálido. Bloque de cuatro SIN DENTAR EN MEDIO . MAGNÍFICO y RARO. Cert. B. MOORHOUSE.	250,-
22	603	° Sc.13b (4). 1884. 20 cts. castaño rojo. Bloque de cuatro (dos parejas verticales rejuntadas) DENTADO VERTICAL DESPLAZADO . MAGNÍFICO y RARO.	150,-
web	604	* Sc.7/20. 1882-87. Dos páginas de album con sellos en nuevo de la plancha II y III con las dos impresiones. Conjunto completo a falta del 5 cts. verde, pl. II 1ª impresión.	70,-
web	605	(*) (1890 CA.). REIMPRESIONES de los valores de 1 cto., 2 cts., 3 cts., 5 cts., 7 cts. y 20 cts. en negro en bloques de cuatro. Según estudios realizados por CAROLL LLOYD y BURTON SELLERS estas reimpresiones estuvieron realizadas a partir de la plancha III original, también reimpresiones de 3 sellos fiscales.	200,-

EMISIÓN DE 1882. CARTAS

13 606

✉ Sc.7 (2). 1885. PORT AU PRINCE correo interior. 1 cto. bermellón, franqueo en anverso y reverso, mat. **PORT AU PRINCE/HAITI**. Muy raro franqueo local. Ex. SABATTINI. Cert. B. MOORHOUSE.

500,-



607

✉ Sc.8d, 12, 18. 1887. CAP HAITIEN a FRANCIA. 1 cto. rojo (nuevas planchas 1886), 2 cts. violeta (plancha III) y 7 cts. ultramar (plancha II), mat. **CAP HAITIEN/HAITI**. Muy rara combinación de franqueo. Cert. B. MOORHOUSE.

2.000,-



608

✉ Sc.8 (5). 1883. PORT AU PRINCE a BOSTON (Usa). 2 cts. violeta, tira de cinco, mat. **PORT AU PRINCE/HAITI**, sobre recortado por la parte inferior. Franqueo excepcional. Ex. SABATTINI. Cert. B. MOORHOUSE.

1.000,-



611 375 €



613 700 €



614 300 €



615 450 €



616 600 €



617 300 €



618 500 €



619 700 €



620 600 €



621 500 €



623 250 €



624 350 €



625
350 €



627 500 €



626 450 €



628 500 €



622 750 €

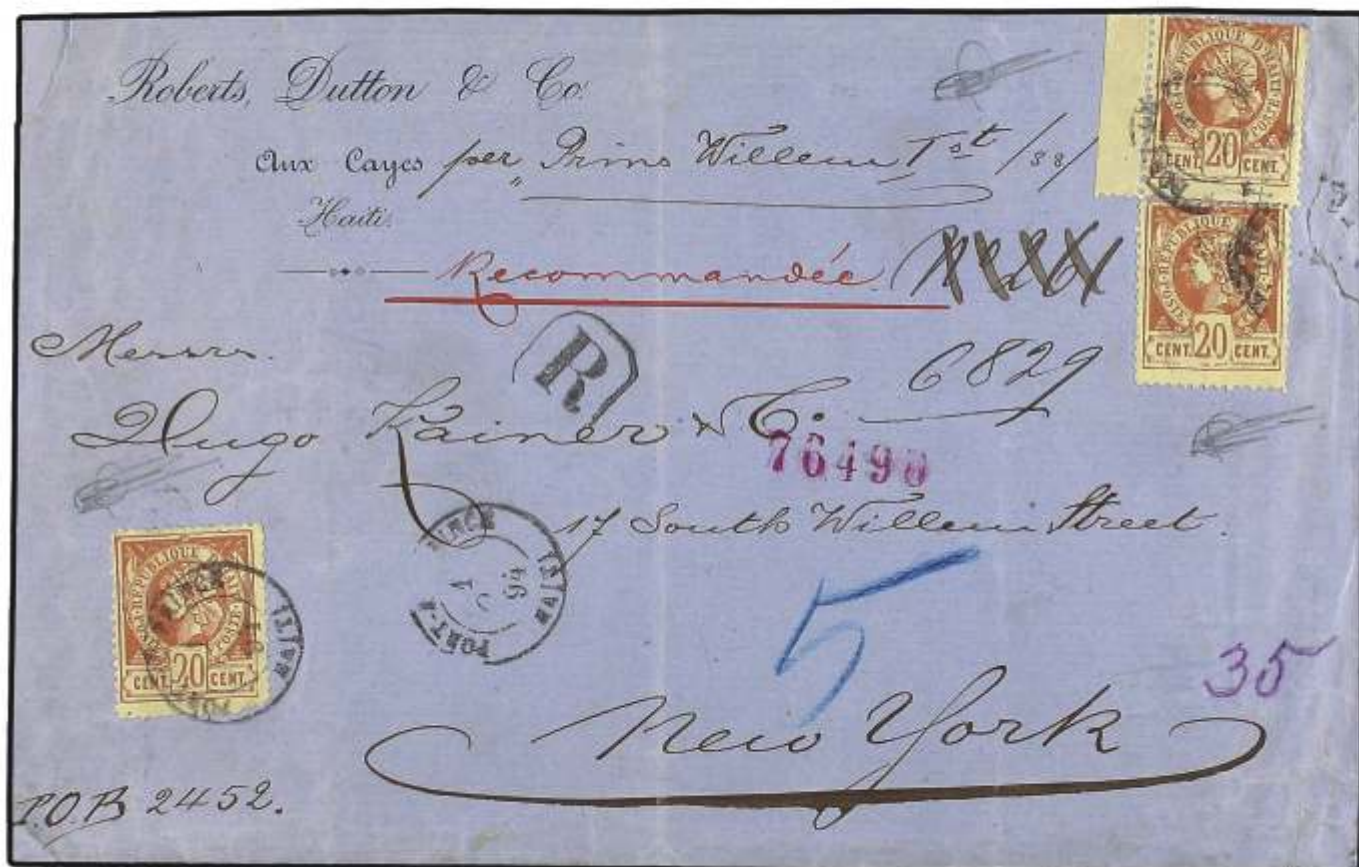

631 600 €

- 13 609 ☒ Sc.9. 1886. PORT AU PRINCE a ALEMANIA. Tarjeta Postal Oficial franqueada con sello de 3 cts. bistre, mat. **PORT-AU-PRINCE/HAITI**. 300,-
- 13 610 ☒ Sc.9. 1885. CAP HAITIEN a VIENA (Austria). Tarjeta Postal Oficial franqueada con sello de 3 cts. bistre, mat. **CAP-HAITIEN/HAITI** en azul. 300,-
- 25 611 ☒ Sc.9, 11. 1886. PORT AU PRINCE a FRANCIA. 3 cts. bistre y 7 cts. azul, pl. II 1ª tirada. 375,-



- 612 ☒ Sc.9, 11. 1886. JEREMIE a BORDEAUX (Francia). 3 cents. bistre y 7 cts. azul, mat. manuscrito '**JEREMIE/3/8/86**' y matasellado a la llegada **UNION-PAYS-D'OUTREMER/LE HAVRE**. EXCEPCIONAL y ÚNICA CONOCIDA. Cert. B. MOORHOUSE y ROUMET. 1.500,-
- 25 613 ☒ Sc.10c. 1887. AVIS DE RECEPTION (Acuse de Recibo) de una carta certificada enviada de PORT AU PRINCE a HAMBURGO franqueada con sello de 5 cts. verde, pl. III, mat. de **PORT AU PRINCE (5-Febrero)** y llegada a Port Au Prince el 30 de Marzo. Defectos y roturas consolidadas en los pliegues de la envuelta. PIEZA MUY RARA, conocemos la existencia solamente de otro AVIS DE RECEPTION similar procedente de la colección SABATTINI. 700,-
- 25 614 ☒ Sc.10 (2). 1882. PORT AU PRINCE a PARÍS. 5 cents. verde (2) pl. II, 1ª Tirada. Mat. **PORT-AU-PRINCE/HAITI**. 300,-
- 25 615 ☒ Sc.10 (2). 1883 (10 Diciembre). PORT AU PRINCE a NÁPOLES (Italia). 5 cts. verde, Pl. II, 2ª tirada, mat. **PORT-AU-PRINCE/HAITI**. Pareja vertical, borde inferior de hoja. Magnífica y una de las fechas más antiguas de utilización de este sello. 450,-
- 25 616 ☒ Sc.10 (4). 1885. PORT AU PRINCE a LE HAVRE (Francia). 5 cts. verde, pl. II, 2ª tirada. Bloque de cuatro, mat. **PORT AU PRINCE/HAITI**. MUY RARO. 600,-
- 25 617 ☒ Sc.12, 23. 1889. PORT AU PRINCE a BREMEN (Alemania). 7 cts. ultramar y 3 cts. azul de la emisión de salomón, mat. **PORT-AU-PRINCE/HAITI**. Precioso franqueo mixto de dos emisiones. 300,-
- 25 618 ☒ Sc.11, 23. 1889. JACMEL a SALAMA (Guatemala). 7 cent. azul y 3 cts. azul de la emisión de Salomón, mat. **JACMEL/HAITI** tránsito por Panamá, fechadores **TRANSITO/PANAMA** y **TRANSITO/COLON** y llegada al dorso. Sobre algo reducido por la derecha. Rara combinación de franqueo y más a esta rara destinación. Cert. B. MOORHOUSE. 500,-
- 25 619 ☒ Sc.12, 23. (1888 CA.). LES CAYES a KÖLN (Alemania). Carta depositada directamente en el buque alemán 'Celia' circulada con sellos de 7 cts. azul y 3 cts. azul de la emisión de Salomón, mat. **VERVIERS/6.5.III/CÖLN (REIN)** y etiqueta 'Vom Auslande uber/Bahnp. 10 Verviers-Cöln/Eingeschrieben. MAGNÍFICA y MUY RARA. Ex. SABATTINI. Cert. B. MOORHOUSE. 700,-
- 26 620 ☒ Sc.12, 23. 1888. CAP HAITIEN a HAMBURGO (Alemania). 7 cents. azul y 3 cts. azul de la emisión de Salomón, mat. manuscrito '**CAP HAITIEN/13.II.88**' y fechador marítimo alemán **WEST INDIEN/HAMBURG DAMPFER/UBER COLN**. Al dorso llegada. MUY RARA. 600,-
- 26 621 ☒ Sc.12 (2), 23 (2). 1889. JACMEL a HAMBURGO. 7 cts. ultramar (2) y 3 cts. azul (2) de la emisión de Salomón, mat. **JACMEL/HAITI**. Precioso y raro franqueo de doble porte mixto de dos emisiones. cert. B. MOORHOUSE. 500,-
- 27 622 ☒ Sc.12 (4), 22. 1887. JACMEL a NEW YORK. 7 cts. ultramar (4) y 2 cts. malva de la emisión de Salomón, mat. **JACMEL/HAITI**. Carta certificada, cirulada vía **BARBADOS** (fechador en el frente), al dorso llegada. Combinación de franqueo muy rara, pagando un doble porte al exterior más 10 cts. por los derechos de certificado. 750,-
- 26 623 ☒ Sc.13. 1895. PORT AU PRINCE a USA. 20 cts. castaño claro, pl. III. Carta certificada. 250,-
- 26 624 ☒ Sc.13. 1893. PORT AU PRINCE a PARÍS. 20 cts. castaño claro, pl. III. Carta depositada directamente al barco y matasellada a bordo. **S.S. ALENE** en azul (buque Alemán de la Hamburg-American Line) llegada a París en el anverso. MAGNÍFICA. 350,-



633 200 €



639 75 €



637 75 €



640 150 €



641 120 €



629 400 €



642 400 €



644 350 €



647 300 €



645 500 €



650 200 €



649 250 €



651 400 €

26	625	☒ Sc.13. 1885. PORT AU PRINCE a LONDON. 20 cts. castaño DENTADO IZQUIERDO DESPLAZADO , mat. PORT AU PRINCE/HAITI . Doble porte. Rara variedad en carta. Cert. B. MOORHOUSE.	350,-
26	626	☒ Sc.13, 29 (2). 1893. PORT AU PRINCE a TEXAS y reexpedida a CHICAGO. 20 cts. castaño claro, pl. III y 5 cts. naranja (2) de la emisión de Palmeras. Carta certificada, rara combinación de franqueo. Cert. B. MOORHOUSE.	450,-
26	627	☒ Sc.11, 13, 23. 1888. JACMEL a HAMBURGO (Alemania). 7 cts. azul, 20 cts. castaño y 3 cts. azul de la emisión de Salomón, mat. JACMEL/HAITI . Doble porte, rara combinación de franqueo. Ex. SABATTINI.	500,-
26	628	☒ Sc.10b (2), 13 (2). 1889. JACMEL a HAMBURGO (Alemania). 5 cts. verde, pl. III (2) y 20 cts. castaño (2) (uno defecto). Raro franqueo de cinco portes.	500,-
30	629	☒ Sc.13 (2), 24 (2). 1888. LES CAYES a HAMBURGO (Alemania). 20 cts. castaño claro (2) y 5 cts. verde (2) de la emisión de Salomón, mat. JACMEL/HAITI . Carta de cuatro portes. Rara combinación de franqueo.	400,-



630	☒ Sc.13 (2), 22 (2), 24 (4), 25 (3). 1890. PORT AU PRINCE a PARÍS. Carta certificada con franqueo de 2 cts. violeta (2), 2 cent. s. 3 cents. azul (3), 5 cts. verde (4) y 20 cts. castaño claro. Franqueo correspondiente a seis portes. Excepcional combinación. Cert. B. MOORHOUSE.	700,—
27 631	☒ Sc.13 (3). 1894. PORT AU PRINCE a NEW YORK. 20 cts. castaño claro (3). Carta certificada. Raro franqueo de cinco portes más 10 cts. por los derechos del Certificado.	600,—

EMISIÓN DE 1886-87. SELLOS, BLOQUES Y FRAGMENTOS

22	632	**/* Sc.18 (10). 1886. 1 cent. bermellón. Bloque de diez. Muy bonito.	75,-
29	633	**/* Sc.18 (20). 1886. 1 cent. bermellón. Bloque de veinte. Segundo bloque más grande conocido (existe una hoja de 50 sellos). MAGNÍFICO y RARO.	200,-
web	634	° Sc.18 (15). 1886. 1 cent. bermellón, página de album con seis sellos, tres parejas y una tira de tres, algunos matasellos interesantes.	75,-
22	635	Sc.19 (5). 1886. 2 cts. violeta. Tira de cinco sobre fragmento. MAGNÍFICA, múltiple más grande conocido sobre este sello. Cert. B. MOORHOUSE.	150,-
web	636	° Sc.19 (3), 20 (2). 1886. 2 cts. violeta (3) y 5 cts. verde (2), diversos matasellos.	30,-
29	637	Sc.20. 1886. 5 cts. negro ENSAYO DE COLOR SIN DENTAR . Cert. B. MOORHOUSE.	75,-
web	638	* Sc.20 (2). 1886. 5 cts. verde. Pareja vertical, un sello PAPEL CON FILIGRANA	50,-
29	639	* Sc.20 (5). 1886. 5 cts. verde. Tira de cinco. MAGNÍFICA.	75,-
29	640	**/* Sc.20 (10). 1886. 5 cent. verde. Bloque de diez, leves manchas en dos sellos y margen derecho, dientes recortados. Excelente presencia.	150,-
29	641	° Sc.20 (4). 1886. 5 cts. verde. Tira de cuatro, mat. PORT AU PRINCE . MAGNÍFICA, múltiple más grande conocido de este sello. Cert. B. MOORHOUSE.	120,-

EMISIÓN DE 1886-87. CARTAS

30	642	☒ Sc.18 (2). 1887. GONAIVES a PORT AU PRINCE. 1 cto. bermellón (2), mat. GONAIVES/HAITI . Raro franqueo en carta local. Cert. B. MOORHOUSE.	400,-
----	-----	--	-------



652 200 €



654 125 €



656 75 €



659 150 €



653 150 €



655 150 €



657 75 €



658 200 €



- 643 ☒ Sc.18 (2), 19 (4). 1891. JACMEL a FRANCIA. 1 cto. bermellón (2) y 2 cts. violeta (4), mat. JACMEL/HAITI. Excepcional combinación de franqueo. Cert. B. MOORHOUSE. 850,-
- 30 644 ☒ Sc.20 (2). 1887. PORT AU PRINCE a DELAWARE (Usa). 5 cents. verde (2). Sobre con el contenido escrito a bordo de 'U.S. S.S. YANTIC', interesante texto sobre la disputa de las Islas Tortuga entre los Gobiernos de Gran Bretaña y Haití. Cert. B. MOORHOUSE. 350,-
- 30 645 ☒ Sc.20, 21, 22 (2). 1888. JEREMIE a USA. 5 cts. verde y 1 cto. carmín y 2 cts. lila (2) de la emisión de Salomón, mat. JEREMIE/HAITI. Marca JAMAICA/TRANSIT y llegada al dorso. Magnífica y rara combinación de franqueo. Ex. BJÄRINGER y SABATTINI. Cert. B. MOORHOUSE. 500,-
- EMISIÓN DE 1887-90. GENERAL SALOMÓN.**
- web 646 */(*) Sc.21/24. 1887-90. COLECCIÓN de la emisión del GENERAL SALOMÓN. Montada en páginas de album. Sellos y bloques en nuevo y usado y ensayos de color en diversos colores, la mayoría en bloques. INTERESANTE CONJUNTO. 300,-
- 30 647 ☒ Sc.21 (2), 24 (2). 1888. JEREMIE a NEW YORK. Carta certificada circulada con dos sellos de 1 cto. rojo y cuatro sellos del 5 cts. verde, 3 de ellos a caballo entre anverso y reverso. 300,-
- 34 648 ☒ Sc.21 (4), 22 (2), 23 (2), 24 (2), 28 (2). 1893. PORT AU PRINCE a ALEMANIA. Carta certificada circulada con 4 sellos de 1 cts. rojo, dos sellos del 2 cts. violeta, 2 sellos del 3 cts. azul, 2 sellos del 5 cts. verde de la emisión de Salomón y 2 sellos del 3 cts. gris de Palmeras. Franqueo de 30 cts. correspondientes a un doble porte más 10 cts. por los derechos de certificado. Espectacular franqueo. Cert. B. MOORHOUSE. 450,-
- 30 649 ☒ Sc.22 (5). 1889. JEREMIE a PARÍS. 2 cts. violeta (5) (tira de tres y dos sellos), mat. JEREMIE/HAITI marca JAMAICA/TRANSIT y llegada. Muy bonita. Cert. B. MOORHOUSE. 250,-
- 30 650 ☒ Sc.22 (5). 1888. PORT AU PRINCE a BÉLGICA. 2 cts. lila, tira de cinco, al dorso tránsito de Londres y llegada. PRECIOSA y RARA, múltiple más grande conocido de este sello. 200,-
- 30 651 ☒ Sc.22 (5). 1888. PORT AU PRINCE a NEW YORK. CARTA RECUPERADA DEL NAUFRAGIO DEL 'S.S. ATLAS' franqueada con una tira de cinco del 2 cts. violeta depositada directamente en el buque y matasellada a la llegada a New York con matasellos ovalado con cifra en el interior. Manuscrito 'Par S.S. Atlas' y al dorso etiqueta del correo USA, informando que la carta estaba recuperada del naufragio del 'S.S. Atlas' procedente de Port Limon (Costa Rica) y que colisionó con otro barco en la entrada al puerto de New York. Solo tres cartas conocidas de este naufragio, dos de ellas procedentes de Haití. EXCEPCIONAL. Cert. B. MOORHOUSE. 400,-
- 32 652 ☒ Sc.22 (4), 23. 1890. JEREMIE a NEW YORK. 2 cts. violeta (4), 3 cts. azul, mat. JEREMIE/HAITI. Carta sobrefranqueada con 1 cto. PRECIOSA. Cert. B. MOORHOUSE. 200,-
- 32 653 ☒ Sc.23. 1887 (20 Diciembre). PORT AU PRINCE a HELSINGFORS (Finlandia). Tarjeta Postal (FC 10 de la clasificación de C. Lloyd) con sello de 3 cts. azul. Rara destinación y una de las primeras fechas conocidas de utilización de la emisión. 150,-
- 32 654 ☒ Sc.23. 1891. PORT AU PRINCE a BÉLGICA. Tarjeta Postal Oficial con franqueo de 3 cts. azul. 125,-
- 32 655 ☒ Sc.23 (2), 25 (2). 1891. PORT AU PRINCE a ALEMANIA. 2 cts. s. 3 cts. azul (2) y 3 cts. azul (2). Preciosa combinación de franqueo. 150,-
- 32 656 ☒ Sc.24 (2). 1888. CAP HAITIEN a LONDRES. 5 cts. verde (2) circulada vía St. Thomas, llegada al dorso. 75,-

- | | | | |
|----|-----|--|-------|
| 32 | 657 | <input checked="" type="checkbox"/> Sc.24 (2). 1888. JEREMIE a NEW YORK. 5 cent. verde (2), mat. JEREMIE/HAITI. Manuscrito 'Por voie P.Pe' (Port au Prince), al dorso llegada. | 75,- |
| 32 | 658 | <input checked="" type="checkbox"/> Sc.24 (4). 1890. PORT AU PRINCE a FRANCIA. 5 cts. verde, tira de cuatro. Carta certificada. Muy bonita. | 200,- |
| 32 | 659 | <input checked="" type="checkbox"/> Sc.25 (5). 1891. LES CAYES a USA. 2 cts. s. 3 cts. azul, tira de cinco, mat. LES CAYES/HAITI. PRECIOSA. | 150,- |



31 de Enero de 2019

Beethoven 13 | 08021 Barcelona (Spain)
Tel. [34] 932 018 733 | Fax [34] 932 023 306
e-mail: syl@soleryllach.com | www.soleryllach.com



Hoja de oferta nº	
----------------------	--

No escriba en este recuadro | Do not write in this space

Escriba en mayúsculas | Please write in capital letters

Fecha | Date _____

Firma | Signature

Nombre	Name
1	1
2	2
3	3
4	4
5	5
6	6
7	7
8	8
9	9
10	10
11	11
12	12
13	13
14	14
15	15
16	16
17	17
18	18
19	19
20	20
21	21
22	22
23	23
24	24
25	25
26	26
27	27
28	28
29	29
30	30
31	31
32	32
33	33
34	34
35	35
36	36
37	37
38	38
39	39
40	40
41	41
42	42
43	43
44	44
45	45
46	46
47	47
48	48
49	49
50	50
51	51
52	52
53	53
54	54
55	55
56	56
57	57
58	58
59	59
60	60
61	61
62	62
63	63
64	64
65	65
66	66
67	67
68	68
69	69
70	70
71	71
72	72
73	73
74	74
75	75
76	76
77	77
78	78
79	79
80	80
81	81
82	82
83	83
84	84
85	85
86	86
87	87
88	88
89	89
90	90
91	91
92	92
93	93
94	94
95	95
96	96
97	97
98	98
99	99
100	100

NIF | VAT

Domicilio | Address

Ciudad | City

Código postal | Zip code

Tel. | Phone

Fax

E-mail

Anticipe sus ofertas por teléfono, fax o e-mail | Please advance your bids by phone, fax or e-mail.

[illegible]

Deseo que se me adjudique como máximo | I wish to limit the total amount of my purchases to _____ **sin comisión** | without commission

Los datos personales formarán parte de un fichero legalizado de SOLER Y LLACH, S.L. ubicado en c/Beethoven 13, 08021 de Barcelona, con la finalidad de gestionar su encargo y el envío de información de nuestros productos y servicios. Sus datos podrán ser comunicados a empresas del grupo según las necesidades de su pedido. Tiene derecho a acceso, rectificación, cancelación y oposición mediante escrito dirigido al Responsable de Fichero.

Your personal details will be included in a legalized file property of SOLER Y LLACH, S.L. with offices in Beehoven, 13 08021 Barcelona with the only purpose to process your purchases and to inform you of our products and services/availabilities. You have the right to access, to rectify, to cancel or to deny the use of your personal details by sending a written request to the Responsible of the file.

[illegible]

Firma | Signature



521



552