

SOLERYLLACH

CON LA COLABORACIÓN DE  **martí hervera**



NUMISMÁTICA

Barcelona, 8-10 mayo 2024

Soler y Llach Auctions, S.L.U.

Presidente y Consejero Delegado

President and C.E.O.

Xavier Llach Moreno

Miembros del Consejo de Administración

Directors

Josep Soler Antich

Giulio Filippo Bolaffi

Coordinadores

Coordinators

Josep Soler Antich

Ramón Soler Antich

Barcelona

Calle Beethoven 13

08021 Barcelona

Tel. +34 93 201 87 33

Fax +34 93 202 33 06

info@soleryllach.com

EXPERTOS | SPECIALISTS

Sellos

Stamps

syl@soleryllach.com

Ignacio Llach Rodríguez

Carlos Carmona Arlandi

Ramon Soler Antich

Josep Soler Antich *Asesor / Consultant*

Monedas, billetes y medallas

Coins, banknotes and medals

monedas@soleryllach.com

Martí Hervera Domínguez

Xavier Sanjuan Martí

Héctor Abejaro Bosch

Xavier Mínguez Rios

Martí Hervera de Aso *Asesor / Consultant*

Libros antiguos, manuscritos, mapas y coleccionismo

*Rare books, manuscripts, maps
and collectables*

Maria Méndez Martín

maria.mendez@soleryllach.com

Josep Soler Antich *Asesor / Consultant*

Carteles y fotografía

Posters and photographs

Maria Méndez Martín

maria.mendez@soleryllach.com

Josep Soler Antich *Asesor / Consultant*

THE BOLAFFI AUCTION GROUP

ASTE BOLAFFI

HARMERS
OF LONDON
ESTABLISHED 1811

SOLERYLLACH

cubierta lote | front cover Lot 12
contracubierta lote | back cover lot 12

STAFF OPERATIVO | OPERATIONAL TEAM

Administración y contabilidad

Accounting and finance

Jordi Riu Prat

jordi.riu@soleryllach.com

Mireia Pérez Moriana

mireia.perez@soleryllach.com

Comunicación, redes sociales y diseño gráfico

Communication, social media and graphic design

Anna Hervera Domínguez

anna.hervera@soleryllach.com

Jordi Lluva Nabau

jordi.lluva@soleryllach.com

Logística

Logistics

Luisa Jaudenes Urbano

luisa.jaudenes@soleryllach.com

Víctor Arana Bazán

Atención al cliente

Customer service

Dolors Mallorquí Compañ

dolors.mallorqui@soleryllach.com

Susana Piñero Melenchón

susana.pinero@soleryllach.com

Administrador sistema informático

System administrator

Argimiro Sánchez Aguilera

argi.sanchez@soleryllach.com



Lote | lot 1294



NUMISMÁTICA

Numismatics

SUBASTA EN SALA | LIVE AUCTION

Beethoven 13, 08021 Barcelona

Miércoles, 8 mayo 2024 | Wednesday, May 8th, 2024

Primera sesión | Session one

10 horas | 10 am

Lotes 1-653 | Lots 1-653

Segunda sesión | Session two

15 horas | 3 pm

Lotes 654-1396 | Lots 654-1396

SUBASTA ONLINE | INTERNET ONLY

Jueves, 9 mayo 2024 | Thursday, May 9th, 2024

10 horas | 10 am

Lotes 2001-2431 | Lots 2001-2431

Lotes 3001-4754 | Lots 3001-4754

Viernes, 10 mayo 2024 | Friday, May 10th, 2024

10 horas | 10 am

Lotes 5001-5536 | Lots 5001-5536

REVISIÓN DE LOS LOTES | VIEWING DATES

Calle Beethoven 13, 08021 Barcelona

29 de abril al 7 de mayo | April 29 to May 7

10.00-13.00 / 15.00-17.30

Día 1 de mayo, sábado y domingo cerrado

May 1, Saturday and Sunday excluded

SOLERYLLACH

CON LA COLABORACIÓN DE

 **martí hervera**

www.soleryllach.com

CONTACTO | ENQUIRIES

Tel. +34 93 201 87 33

Whatsapp +34 659 754 735

info@soleryllach.com

CONDICIONES DE LA SUBASTA | SALE CONDITIONS

1º La puja inicial es en Euros y es el precio mínimo al que puede adjudicarse cada lote. Este precio actúa como reserva y no se puede adjudicar por debajo

2º Al precio de adjudicación se le añadirá un 22% de comisión, en concepto de derechos de subasta (18,18%) e IVA (21%) más los gastos de envío y/o seguro.

3º Si no puede asistir personalmente a la Subasta, envíe sus ofertas tan pronto como sea posible. Los lotes son vendidos al precio más barato posible y no al importe de puja. Por ejemplo, un lote de 1.000 € que Vd. puja 3.000 € y la oferta más alta anterior a la suya es de 1.500 €, se le adjudicará a Vd. en la puja siguiente, en este caso 1.600 €. A igualdad de pujas, gana la recibida con anterioridad y la recibida a través de nuestra web oficial o cualquier otra de nuestras plataformas. Algunos lotes pueden tener una reserva impuesta por el vendedor.

4º Las pujas deberán efectuarse en EUROS; cualquier puja en otra moneda, será convertida en EUROS. Los pagos deben realizarse en Euros. El importe recibido en otra moneda será sujeto al cambio del día de la recepción de la orden o del pago.

Cuadro de pujas:

De 50 a 200 €	Puja mínima	10 €
De 200 a 500 €	Puja mínima	20 €
De 500 a 3.000 €	Puja mínima	50 €
De 3.000 a 5.000 €	Puja mínima	100 €
De 5.000 a 10.000 €	Puja mínima	200 €
De 10.000 € en adelante	Puja mínima	500 €

5º Los compradores deberán efectuar el pago a la recepción de la factura. A la recepción del pago, los lotes serán enviados por correo siempre que el comprador no nos haya dado instrucciones distintas.

6º SOLER Y LLACH AUCTIONS, S.L.u. se reserva la facultad de agrupar a su criterio dos o más lotes de la presente Subasta así como de retirar cualquier lote

7º SOLER Y LLACH AUCTIONS, S.L.u. se reserva el derecho de admitir o rechazar la entrada de un cliente a la sala de subastas así como de rechazar una oferta por escrito. El subastador es quien regula las pujas y en el caso de cualquier disputa entre compradores, su decisión final es la válida.

8º AUTENTICIDAD. Todos los lotes vendidos a través de SOLER Y LLACH AUCTIONS, S.L.u. tienen garantizada su autenticidad. Cualquier reclamación al respecto debe ser comunicada a SOLER Y LLACH AUCTIONS, S.L.u. dentro de 30 días posteriores a la fecha de la Subasta. El comprador pierde todos los derechos de reclamación después de este período. Cuando se solicite un certificado, se debe informar a SOLER Y LLACH AUCTIONS, S.L.u. antes de transcurridos 20 días de la fecha de la Subasta. El resultado de la expertización se debe comunicar a SOLER Y LLACH AUCTIONS, S.L.u. dentro de los 3 meses de la fecha de la Subasta.

9º Los lotes serán subastados en su condición actual y no se aceptarán reclamaciones por restauraciones o daños. Aunque las descripciones se realizan de manera exhaustiva, los compradores tendrán que comprobar, antes de la subasta, que las descripciones corresponden a su opinión personal sobre el lote. De todos modos no se aceptarán reclamaciones transcurridos 30 días de la fecha de la Subasta.

10º Lotes de conjunto, cartuchos de la F.N.M.T. y colecciones no pueden ser devueltos. Se recomienda un detenido examen para tener un completo conocimiento del contenido del lote.

11º La puja mínima aceptada para todos aquellos lotes con precio de salida LIBRE es de 5 EUROS.

1st The starting price is expressed in Euros and it is the lowest price at which a lot can be awarded. This price must be considered a reserve price, and it will not be decreased.

2nd The hammer price will be increased by a 22% commission/buyer's premium, for auction rights (18,18%) and VAT (21%) plus shipping and/or insurance.

3rd If you are unable to attend the Auction personally, please send us your commission bids as soon as possible. Lots are not necessarily sold for the amount of your bid, but at the lowest available price. For instance, if you bid € 3.000 for a lot with a starting price of € 1.000 and the highest bid below yours is € 1.500 the lot will be awarded to you for € 1.600. If there are two identical bids, the one received first and the bids received through our website and other platforms are given priority. Some lots may have a reserve price imposed by the vendor.

4th Bids must be made in EUROS. Bids in any other currency will be converted to EUROS. Payments have to be made in EUROS. The amount received in another currency, will be subject to the daily Bank exchange rate.

Bidding scale:

From 50 to 200 €	Minimum bid	10 €
From 200 to 500 €	Minimum bid	20 €
From 500 to 3.000 €	Minimum bid	50 €
From 3.000 to 5.000 €	Minimum bid	100 €
From 5.000 to 10.000 €	Minimum bid	200 €
From 10.000 €	Minimum bid	500 €

5th Payments for lots awarded are due upon receipt of invoice. Upon receipt of payment, we will despatch the material by mail unless otherwise requested.

6th SOLER Y LLACH AUCTIONS, S.L.u. reserves the right to group together two or more lots in this Auction and to withdraw a lot or lots from this Auction at its discretion.

7th SOLER Y LLACH AUCTIONS, S.L.u. reserves the right to admit or refuse a customer entrance to the auction room as well as the right to refuse a written bid. The Auctioneer will regulate the bidding. In the event of any dispute, his decision is final.

8th AUTHENTICITY. All lots sold through SOLER Y LLACH AUCTIONS, S.L.u. are guaranteed to be genuine. Any claim in this respect must be brought to the attention of SOLER Y LLACH AUCTIONS, S.L.u. within 30 days of the Auction date. The buyer loses his right to file claims after this period. If a certificate is required, SOLER Y LLACH AUCTIONS, S.L.u. must be informed within 20 days of the auction date. The result of the expertise must be brought to the attention of SOLER Y LLACH AUCTIONS, S.L.u. within 3 months of the Auction date.

9th The lots will be auctioned in their present condition, and no claims will be accepted for restorations or damages. Even though the descriptions have been done very thoroughly, the buyers will have to make sure before the Auction that these descriptions correspond to their personal opinion about the lot. In any case, no claims will be accepted after 30 days of the Auction date

10th Multiple lots, F.N.M.T. rolls and collections cannot be returned. We recommend a thorough examination to have a complete knowledge of its contents.

11th The lowest bid accepted for those lots with a LIBRE starting price is 5 EUROS

12th It is the buyer's responsibility to make himself aware of any legal and/or customs regulations currently in force in Spain.

12º Es obligación del comprador cumplir con las disposiciones fiscales y aduaneras vigentes en España.

13º FACILIDADES de pago para compras superiores a 500 €. El comprador puede escoger pagar a la recepción de la factura el 30% de su importe, y el resto en un período máximo de seis meses en cuotas mensuales iguales. Cada final de mes, SOLER Y LLACH AUCTIONS, S.L.u. cargará en la cuenta del comprador un interés del 0,50% sobre el saldo deudor. Los lotes quedarán en poder de SOLER Y LLACH AUCTIONS, S.L.u. hasta su pago total. De acuerdo con el apartado nº 8, el comprador pierde todo derecho a reclamación transcurridos 20 días de la Subasta, pudiendo en este lapso de tiempo examinar los lotes en SOLER Y LLACH AUCTIONS, S.L.u.

14º Retrasos en el pago. Si el pago de la factura, en parte o en su totalidad no ha sido satisfecho por el comprador en un plazo de 30 días después de celebrada la Subasta, SOLER Y LLACH AUCTIONS, S.L.u. se reserva el derecho de anular la venta y disponer del lote(s) y/o reclamar judicialmente la suma debida, así como los daños y perjuicios ocasionados. SOLER Y LLACH AUCTIONS, S.L.u. cargará en la cuenta del comprador un interés del 0,50% cada final de mes sobre el saldo deudor, más cualquier gasto que conlleve la demora. El comprador que incumpla estas condiciones, no tendrá derecho a reclamación alguna en ninguna circunstancia.

15º. Los lotes adquiridos pueden ser retirados de nuestras oficinas en Beethoven 13 - 08021 Barcelona, a partir del día indicado en cada catálogo y hasta 15 días después de la Subasta.

16º PROPIEDAD. Los lotes permanecerán propiedad del vendedor hasta que el pago se haya realizado totalmente, lo que incluye el abono de cheques o cualquier otro documento.

17º La mera participación en la Subasta implica la aceptación de las presentes condiciones.

18º Cualquier caso de litigio será sometido a los tribunales de Barcelona.

19º El Estado Español, de conformidad con la Ley 9/1993 de Patrimonio Cultural Català (DOGC núm. 1897 de 11 de octubre de 1993) Art. 22 y Ley 16/1985 de 25 de junio de 1985 de Patrimonio Histórico Español (BOE núm. 155 de 29 de junio de 1985) Art. 38, tiene el derecho a adquirir cualquier lote al precio de adjudicación

20º SOLER Y LLACH AUCTIONS, S.L.u. no se hará responsable de la interrupción en la modalidad on-line por causas mayores o deficiencias imputables a terceros.

21º El texto que obliga a las partes implicadas en la Subasta es el publicado en castellano, quedando otras versiones sometidas a las originales en castellano.

22º Las monedas y billetes que han estado ENCAPSULADOS por un servicio de clasificación y/o autenticación no pueden ser devueltos, incluso por cuestión de autenticidad, si han estado EXTRAÍDOS de la cápsula.

23º Podrán efectuarse pujas telefónicas, durante la subasta, por aquellos lotes cuyo precio de salida sea igual o superior a 300 Euros. El solicitante se compromete a pujar por el precio de salida o por una puja superior, si este ya estuviera cubierto. La Sala no se hace responsable de la falta de contacto telefónico o de la pérdida del mismo. En ese caso, la Sala cubrirá el precio de salida por el pujador telefónico.

24º Es obligación del comprador observar las disposiciones fiscales y aduaneras vigentes en España. En el caso de exportación, incumbe al comprador observar las disposiciones aduaneras y cambiarias vigentes en España, así como la normativa a este respecto dictada en la Ley de Patrimonio Histórico Español, 16/85 de junio y Reales Decretos de desarrollo Parcial de la Ley. El proceso dura entre 6 y 8 semanas. Los importes de la Tasa de exportación para clientes que no residan en la UE correrán por cuenta del comprador. Los organizadores de la subasta declinan toda responsabilidad por las eventuales consecuencias de la inobservancia de dichas disposiciones.

13th PAYMENTS for purchases superior to 500 €. The buyer may choose to pay 30% of the total value upon receipt of the invoice and to pay the remaining balance in six equal instalments over the following 6 months. SOLER Y LLACH AUCTIONS, S.L.u. will charge interest of 0,50% on the outstanding balance at the end of each month. The lots will remain in the possession of SOLER Y LLACH AUCTIONS, S.L.u. until full settlement of the account. The lots may be examined by the buyer in our offices within 30 days after the Auction date, after which he loses his right to any claims according to paragraph 8 of our sale conditions.

14th Late payments. If payment has not been received within 30 days after the Auction date, SOLER Y LLACH AUCTIONS, S.L.u. reserves the right to cancel the sale and award the lot(s) to another and/or initiate legal proceedings in order to collect the amount due in addition to damages and losses incurred. A charge of 0,50% plus expenses will be charged each month on overdue payments. The buyer in default shall have no right to any claims in any circumstances.

15th The awarded lots can be retrieved from our offices in Beethoven 13 - 08021 Barcelona from the date shown in each catalogue until 15 days after the Auction.

16th PROPERTY. Lots remain the property of the seller until full payment has been received, including clearance of checks and bills of exchange.

17th Participation to the Auction implies the acceptance of the present conditions.

18th Any legal proceedings concerning this Auction will be governed by the exclusive jurisdiction of the Courts of Barcelona.

19th The Spanish Government, according to Law 9/1993 of Patrimoni Cultural Català (DOGC núm. 1897 de 11 de octubre de 1993) Art. 22 and Law 16/1985 de 25 de junio de 1985, of Patrimonio Histórico Español (BOE núm. 155 de 29 de junio de 1985) Art. 38, has the right to claim any awarded lot at the hammer price.

20th SOLER Y LLACH AUCTIONS, S.L.u. will not be responsible for the interruption of participation in on-line mode for reasons beyond our control.

21st The text that governs the parties concerned in the Auction, is the one published in Spanish; all other versions are subjected to the originals in Spanish.

22nd Coins and Paper Money SLABBED by a grading and/or authentication service cannot be returned, even for authenticity, if they have been removed from the capsule.

23rd Telephone bids during the Sale can be arranged for those lots with a starting price over € 300. The bidder is obliged to bid for the starting price or for one more bid in case the starting price has already been covered. The Room Sale is not responsible for the lack of telephone connection or any kind of telephone failure. In this case, the Auctioneer will cover the starting price on behalf of the telephone bidder.

24th In order to comply the Spanish Heritage Law 16/85, buyers should be aware that the export of some ancient objects require the issuance of an Export License by the Ministry of Culture, regardless of the country of destination. This process normally can take between 6 and 8 weeks. The buyer is liable to pay an export tax, which will depend on the value of the item bought and that can be calculated in the following link:

<http://www.culturaydeporte.gob.es/cultura/patrimonio/exportacionimportacion/exportacion/tasas.html>

Furthermore, the buyer will be responsible of the observance of current Spanish customs and foreign exchange provisions. The directors of the Auction disclaim any liability or responsibility arising from the non-compliance of the mentioned provisions.

CONSERVACIONES | GRADES

PROOF	PRUEBA	PROOF
FDC	FLOR DE CUÑO	MINT STATE
SC	SIN CIRCULAR	UNCIRCULATED
EBC	EXCELENTE BIEN CONSERVADA	EXTREMELY FINE
MBC	MUY BUENA CONSERVACIÓN	VERY FINE
BC	BUENA CONSERVACIÓN	FINE
RC	REGULAR CONSERVACIÓN	REGULAR
MC	MALA CONSERVACIÓN	POOR



SIGNOS Y ABREVIATURAS | SIGNS AND ABBREVIATIONS

AE	COBRE	COPPER
Aj	AJUNTAMENT	TOWN or CITY HALL
Al	ALUMINIO	ALUMINIUM
AR	PLATA	SILVER
AU	ORO	GOLD
Ay	AYUNTAMIENTO	TOWN or CITY HALL
Br	BRONCE	BRONZE
C.M.	CONSELL/CONSEJO MUNICIPAL	MUNICIPAL COUNCIL
Ca	CIRCA (alrededor de)	CIRCA (approx.)
CuNi	CUPRONÍQUEL	COPPER-NICKEL
LATÓN	LATÓN	BRASS
Ni	NÍQUEL	NICKEL
Pb	PLOMO	LEAD
S/F	SIN FECHA	WITHOUT DATE
Ve	VELLÓN	BILLON
Zn	ZINC	ZINC

PROTECCIÓN DE DATOS | DATA PROTECTION

En cumplimiento de la Ley Orgánica 15/1999 de Protección de Datos Personales, le informamos que Soler y Llach Auctions, S.L.u., usa sus datos personales para remitir a su domicilio la publicidad de la subasta, el catálogo editado por las dos sociedades, extender las facturas oportunas de sus compras y los envíos de las mismas. En caso de no recibir notificación fehaciente al respecto, entendemos que da su conformidad.

Tiene derecho al acceso, rectificación, cancelación u oposición a esta cesión, mediante el escrito dirigido al responsable del fichero en SOLER Y LLACH AUCTIONS S.L.u., calle BEETHOVEN 13, 08021 BARCELONA

In compliance with Organic Law 15/1999 on the Protection of Personal Data, we would like to inform Soler y Llach Auctions, S.L.u., have given your personal data to send to your address the publicity of the auction, the catalog published by the two companies, to extend the timely invoices of their purchases and shipments thereof. If we do not receive reliable notification about it, we understand that you agree.

We remind you that you have the right to access, rectify, cancel or oppose this assignment, by writing to the person responsible for the file at SOLER Y LLACH AUCTIONS S.L.u., calle BEETHOVEN 13, 08021 BARCELONA.

PRIMERA SESIÓN

Session one

Miércoles, 8 mayo 2024 | 10 horas

Wednesday, May 8th, 2024 | 10 am

MONEDAS GRIEGAS	lotes	1 - 52
MONEDAS HISPÁNICAS	lotes	53 - 96
MONEDAS ROMANAS	lotes	97 - 177
REPÚBLICA	lotes	97 - 118
IMPERIO	lotes	119 - 177
MONEDAS BIZANTINAS	lotes	178 - 193
MONEDAS VISIGODAS	lotes	194 - 195
MONEDAS HISPANOÁRABES	lotes	196 - 200
MUNDO ISLÁMICO	lotes	201 - 216
MONEDAS MEDIEVALES	lotes	217 - 257
MONARQUÍA ESPAÑOLA	lotes	258 - 653
FERNANDO E ISABEL	lote	258
JUANA Y CARLOS	lotes	259 - 260
CARLOS I	lote	261
FELIPE II	lotes	262 - 272
FELIPE III	lotes	273 - 274

ALBERTO E ISABEL	lote	275
FELIPE IV	lotes	276 - 287
GUERRA DELS SEGADORS	lotes	288 - 291
CARLOS II	lotes	292 - 306
CARLOS III PRETENDIENTE	lotes	307 - 311
FELIPE V	lotes	312 - 338
LUIS I	lote	339
FERNANDO VI	lotes	340 - 366
CARLOS III	lotes	367 - 422
CARLOS IV		423 - 472
OCUPACIÓN NAPOLEÓNICA DE CATALUNYA	lotes	473 - 479
JOSÉ NAPOLEÓN	lotes	480 - 489
FERNANDO VII	lotes	490 - 578
ISABEL II	lotes	579 - 653

MONEDAS GRIEGAS



1 **Uncia. 210-175, a.C. LARINUM. FRENTANI.** Anv.: Cabeza masculina juvenil a derecha. Rev.: Cornucopia; globulo • (marca de valor) abajo a la derecha, LADI - NOD alrededor. 3,65 grs. AE. Bien centrada. Pátina verde. RARA. HN Italy 629; SNG ANS - no Cat. **MBC+/EBC-**. 150,-

2 **Biunx. 210-175, a.C. LARINUM. FRENTANI.** Anv.: Cabeza laureada y velada de Theris a derecha. Rev.: LADINOD, delfín a derecha; dos glóbulos •• (marca de valor) debajo. 4,6 grs. AE. Pátina verde. MUY RARA ASÍ. HN Italy 628; SNG Cop. 274; SNG France 323. **EBC.** 180,-



3 **Quadrunch. 210-175, a.C. LARINUM. FRENTANI.** Anv.: Cabeza laureada de Zeus a derecha. Rev.: LADINOD, Águila parada a la derecha sobre rayo con las alas extendidas; •••• cuatro globulos (marca de valor) en exergo. 7,15 grs. AE. MUY RARA. HN Italy 626; SNG ANS 135-136; SNG France 319. **MBC+/MBC.** 300,-



4 **Quincunx. 210-175 a.C. LARINUM. FRENTANI.** Anv.: Cabeza de Marte con casco corintio a derecha. Rev.: LADINOD, Jinete a galope a izquierda, sosteniendo lanza y escudo decorado con rayo; cinco glóbulos ••••• (marca de valor) en ergo. 11,51 grs. AE. (Ligera rotura del troquel de acuñación). Pátina verde. MUY RARA ASÍ. HN Italy 625 var. (sin la V en reverso); SNG ANS 131 var. (mismo); SNG France 316 var. (mismo). Stelluti pp. 82-85*. **EBC.** 450,-



5 **Dracma o 1/2 Shekel. 212-209 a.C. OCUPACIÓN DE HANNIBAL. TARENTUM. CALABRIA.** Anv.: ΚΑΗ ΣΗΠΑΜ-ΒΟΣ. Joven desnudo coronando a caballo a derecha. Rev.: ΤΑΡΑΣ. Taras montando a delfín a izquierda sujetando akrostolion y tridente, detrás monograma. 3,73 grs. AR. Preciosa pátina irisada con brillo original. MAGNÍFICO EJEMPLAR. HGC 1-930. **SC.**
Ex LHS (actualmente Leu) Numismatik 102 Zurich - 29 Abril 2008, n. 29. 800,-



6

- 6 **Estátera. 425-380 a.C. KROTON. BRUTTIUM.** Anv.: Φ POT. Águila estante a izquierda sobre capitel jónico. Rev.: Φ POT E. Trípode y grano de cebada. 7,64 grs. AR. Pátina oscura. RARA. HGC 1-1457 (R1). **MBC.**
Ex Kunst und Münzen 44, n. 125 | Ex Gorny & Mosch 100 - 20 Noviembre 1999, n. 63.

500,-



7

- 7 **Tetradracma. 466-422 a.C. LEONTINI. SICILIA.** Anv.: Cabeza de Apolo laureado a izquierda. Rev.: LEONTINON. Cabeza de león a izquierda, alrededor cuatro granos de trigo. 17,43 grs. AR. Bella. HGC 2-671; SNG ANS-257. **EBC-**.
Ex Gorny & Mosch 100 - 20 Noviembre 1999, n. 80.

2.000,-



8

9

- 8 **Dracma. 25-68 a.C. MESSANA (ZANKLE). SICILIA.** Anv.: DANKLE. Delfín a izquierda dentro de creciente. Rev.: Cuadrado incuso partido en nueve, concha en medio. 5,02 grs. AR. (Leves oxidaciones en reverso). Pátina oscura. RARA. HGC 2-766 (R1). **MBC+**.
Ex Gorny & Mosch 100 - 20 Noviembre 1999, n. 83.

750,-

- 9 **Dracma o Hemiestátera. 310-300 a.C. SIRACUSA. SICILIA.** Anv.: Cabeza laureada de Apolo a izquierda, detrás lámpara. Rev.: Σ ΥΠΑΚΟ-(Σ ΙΩΝ). Trípode. 3,45 grs. Electron. HGC 2-1294. **MBC.**
Ex Gorny & Mosch 100 - 20 Noviembre 1999, n. 105.

750,-



10

- 10 **Estátera o Tridracma. 343-317 a.C. SIRACUSA. SICILIA.** Anv.: Pegaso volando a izquierda. Rev.: Σ ΥΠΑΚΟΙΩΝ. Cabeza de Athena con casco corintio a derecha. 8,54 grs. AR. Tono de colección antigua con pátina irisada. **MAGNÍFICO EJEMPLAR.** HGC 2-1400; SNG ANS 5-504. **EBC+/SC-**.

1.000,-



11

- 11 12 Litrai. 214-212 a.C. SIRACUSA. SICILIA. Anv.: Cabeza de Atenea con casco corintio a izquierda. Rev.: ΣΥΡΑΚΟΣΙΩΝ ΞΑ. Artemisa de pie a izquierda preparando arco, sabueso a sus pies corriendo a izquierda. 10,16 grs. AR. Preciosa pátina totalmente irisada. MAGNÍFICO EJEMPLAR. MUY RARO Y MÁS ASÍ. HGC 2-1412. **EBC/EBC+**.

2.000,-



12

- 12 16 Litrai. 240-216 a.C. HIERON II y SUS DESCENDIENTES. SIRACUSA. SICILIA. Anv.: Cabeza diademada y velada de Philistia a izquierda, detrás espiga. Rev.: ΒΑΣΙΛΙΣΣΑΣ ΚΙ ΦΙΛΙΣΤΙΔΟΣ. Nike conduciendo cuadriga al galope a derecha, debajo haz de rayos. 13,6 grs. AR. Bonito tono de colección antigua con pátina irisada. HGC 2-1554; Se-998 sim. **EBC**.

750,-



13

- 13 10 Litrai. 215-214 a.C. HIERONYMOS. SIRACUSA. SICILIA. Anv.: Cabeza diademada de Hieron I a izquierda. Rev.: ΒΑΣΙΛΕΟΣ ΑΦ ΙΕΡΩΝΥΜΟΥ. Haz de rayos. 8,39 grs. AR. Preciosa pátina de colección antigua. MAGNÍFICO EJEMPLAR. HGC 2-1567. **(EBC+)**.

1.000,-



14

- 14 Tetradracma. 331-315 a.C. PATRAOS. PEONIA. Anv.: Cabeza laureada de Apolo a derecha. Rev.: ΠΑΤΡΑΟΥ. Jinete armado galopando a derecha, debajo enemigo. 12,62 grs. AR. HGC 3-148. **EBC-**.
Ex Gorny & Mosch 100 - 20 Noviembre 1999, n. 141.

500,-



15

- 15 **Tetradracma. 400-398 a.C. AINOS.** Anv.: Cabeza de Hermes con petaso de frente. Rev.: AINION. Cabra a derecha, delante corona de laurel. 15,43 grs. AR. Ligera pátina oscura. HGC 3.2-1278. **MBC+/MBC.**
Ex Gorny & Mosch 100 - 20 Noviembre 1999, n. 1017.

4.000,-



16

- 16 **Estátera. Siglo II a.C. Acuñación póstuma a nombre de LISÍMACO. KALLATIS. TRACIA.** Anv.: Cabeza diademada de Alejandro Magno con el cuerno de Ammon. Rev.: Palas sentada a izquierda, sosteniendo una Victoria y acodada a su escudo, debajo tridente horizontal. Alrededor leyenda. 8,22 grs. AU. Se-1661. **MBC.**

1.200,-



17

- 17 **Estátera. Siglo I a.C. KOSÓN. TRACIA.** Anv.: Tres figuras togadas a izquierda, la primera y la última llevan líctor. Rev.: Águila en pie a izquierda sobre cetro, llevando corona en la garra y con alas abierta. 8,59 grs. AU. Restos de brillo. HGC 3.2-2049; Se-1733. **EBC.**

800,-



18

- 18 **Dracma. 525-463 a.C. THASOS. TRACIA.** Anv.: Sátiro corriendo a derecha cargando a ninfa. Rev.: Cuadrado incuso cuatripartito. 5,56 grs. AR. Pátina oscura irregular. HGC 6-332. **MBC.**

500,-



19

- 19 **Tetradracma. 404-355 a.C. THASOS. TRACIA.** Anv.: Cabeza de Dionisos a izquierda coronado con hiedra. Rev.: ΘΑΣΙΩΝ. Hércules arrodillado a derecha cargando el arco, debajo labrys invertido. 15,08 grs. AR. Pátina oscura irregular. ESCASA. HGC 6-342 (R1). (EBC-)/MBC+. Ex Giessener Münzhandlung 89 - 1998, n. 91 | Ex Gorny & Mosch 100 - 20 Noviembre 1999, n. 1020. 2.500,-



20

21

- 20 **Tetradracma. Posterior al 148 a.C. THASOS. TRACIA.** Anv.: Cabeza juvenil de Dionisos a derecha coronada de hojas de hiedra. Rev.: Hércules en pie con maza y piel de león, en el campo monograma, alrededor leyenda. 16,92 grs. AR. HGC 6-359; Se-1759. MBC+/EBC-. 200,-
- 21 **Tetradracma. 454-404 a.C. ATENAS. ATICA.** Anv.: Cabeza de Atenea a derecha, con casco adornado con rama de olivo, todo dentro de cuadrado incuso. Rev.: ΑΘΕ. Lechuza en pie a derecha, detrás rama de olivo y creciente. 17,19 grs. AR. Bonita pátina de colección antigua. BONITA PIEZA. HGC 4-1597; SNG Copenhague-31. EBC+/EBC. 400,-



22



23

- 22 **Tetradracma. 454-404 a.C. ATENAS. ATICA.** Anv.: Cabeza de Atenea a derecha, con casco adornado con rama de olivo, todo dentro de cuadrado incuso. Rev.: ΑΘΕ. Lechuza en pie a derecha, detrás rama de olivo y creciente. 17,16 grs. AR. Restos de brillo original. HGC 4-1597. EBC. 350,-
- 23 **Estátera. 405-345 a.C. CORINTO.** Anv.: Pegaso volando a derecha, debajo Q. Rev.: Cabeza de Atenea con casco corintio a derecha, detrás serpiente. 8,47 grs. AR. Pátina oscura de colección antigua con pátina irisada. HGC 4-1835. EBC-/EBC. 150,-



24

24

Estátera. 335-330 a.C. SIKYON. PELOPONESO. Anv.: ΣΕ. Chimaira avanzando a izquierda, guirnalda encima. Rev.: Letra griega Ι. Paloma volando a izquierda dentro de corona de olivo. 12,28 grs. AR. Muy bella con preciosa pátina irisada. MAGNÍFICO EJEMPLAR. HGC 5-201. SC.

1.000,-





25

25

Estátera. 63-47 a.C. PHARNAKES II. BOSPORUS. Anv.: Busto diademado a derecha. Rev.: ΒΑΣΙΛΕΩΣ ΒΑΣΙΛΕΩΝ ΜΕΓΑΛΟΥ ΦΑΡΝΑΚΟΥ ΖΜΙΣ con monograma debajo. Apolo sentado a izquierda sujetando rama de laurel sobre trípode. 8,16 grs. AU. Durante la guerra entre Pompeyo y Julio César, Farnaces (Pharnakes) II invadió Asia Menor a través de Colquis. César le hizo pagar su traición con una aplastante derrota en Zela en el 47 a.C., después de lo cual pronunció la mundialmente famosa frase 'Veni, vidi, vici'. (Leves rayitas en reverso). RARÍSIMA. HGC 7-198 (R2); Golenko Taf.2.8. 25 ejemplares conocidos. MBC+.

Ex Sotheby's NY Nelson Bunker Hunt Collection - 19 Junio 1990.

Ex Gorny & Mosch 100 - 20 Noviembre 1999, n. 1031.

15.000,-





26

- 26 **Tetradracma. 190 a.C. MYRINA. AIOLIS.** Anv.: Cabeza laureada de Apolo Grynion a derecha. Rev.: MYPINAIQN. Apolo marchando a derecha con pátera y rama de laurel, a sus pies ónfalos y ánfora, en el campo a izquierda monograma ΠΥ, todo dentro de corona de laurel. 16,79 grs. AR. Preciosa pátina irisada. MAGNÍFICO EJEMPLAR. HGC-no cat; Se-4216; SNG von Aulock 1660-1665 var. monogramas. **SC.** 1.000,-



27

- 27 **Tetradracma. 190 a.C. MYRINA. AIOLIS.** Anv.: Cabeza laureada de Apolo Grynion a derecha. Rev.: MYPINAIQN. Apolo marchando a derecha con pátera y rama de laurel, a sus pies ónfalos y ánfora, en el campo a izquierda monogramas ΔΥΕ / ΜΘ, todo dentro de corona de laurel. 16,5 grs. AR. Preciosa pátina irisada. MAGNÍFICO EJEMPLAR. HGC-no cat; Se-4216; SNG von Aulock 1660-1665 var. monogramas. **EBC/EBC+.** 750,-



28

- 28 **1/48 Estátera. 620-600 a.C. CECA INCIERTA. IONIA.** Anv.: Flor de cuatro pétalos, con cuatro puntos alrededor. Rev.: Cuadrado incuso. 1,09 grs. Electron. MUY RARA. Cf. Rosen 262 (Hekte); Cf. The New York Sale 9 - 13 Enero 2005, n. 97. **MBC.** Ex Gorny & Mosch 100 - 20 Noviembre 1999, n. 165. 800,-



29

- 29 **Tetradracma. 150-140 a.C. HERACLEIA DE LATMOS. IONIA.** Anv.: Cabeza de Atenea con casco ricamente adornado con un Pegaso y cinco prótomos de caballo. Rev.: ΗΡΑΚΛΕΩΤΩΝ. Clava a derecha dentro de corona de roble, debajo un buho y dos monogramas. 16,88 grs. AR. Preciosa pátina oscura de colección antigua e irisada en reverso con restos de brillo. MAGNÍFICO EJEMPLAR, RARO ASÍ. HGC-no cat; SNG von Aulock-1976-1977. **SC/SC-.** 900,-



30



31

- 30 **Tetradracma. 150-140 a.C. HERACLEIA DE LATMOS. IONIA.** Anv.: Cabeza de Atenea con casco ricamente adornado con un Pegaso y cinco prótomos de caballo. Rev.: ΗΡΑΚΛΕΩΤΩΝ. Clava a derecha dentro de corona de roble, debajo un buho y dos monogramas. 17 grs. AR. Bonita pátina de colección antigua. BONITA PIEZA. HGC-no cat; SNG von Aulock-1976-1977. **EBC.** 600,-
-
- 31 **Estátera. 470-449 a.C. TEOS. IONIA.** Anv.: ΘΗΙ. Grifo sentado a derecha alzando su pata izquierda, trofeo debajo. Rev.: Cuatripartito incuso. 11,98 grs. AR. Ligera pátina. RARA Y MÁS ASÍ. HGC-no cat; SNG von Aulock-2257 sim. **EBC-.** 250,-



32



33

- 32 **Didracma. 250-230 a.C. RODAS. ISLAS DE CARIA.** Anv.: Cabeza de Helios radiada de frente. Rev.: ΤΙΜΟΘΕΟΣ P-O. Rosa con Artemisa a su izquierda y capullo a su derecha. 6,78 grs. AR. Tono de colección antigua con pátina irisada. MAGNÍFICO EJEMPLAR. HGC 6-1439. **EBC+.** 600,-
-
- 33 **Dracma. 125-88 a.C. RODAS. ISLAS DE CARIA.** Anv.: Cabeza de Helios radiada a derecha. Rev.: ΑΝΤΑΙΟΣ P-O. Rosa en cuadrado incuso, sol debajo a la izquierda. 2,64 grs. AR. Precioso tono irisado. MAGNÍFICO EJEMPLAR. HGC 6-1460. **SC.** 600,-



34



35



36

- 34 **Sigloi o Dracma. 330-300 a.C. PAPHLAGONIA.** Anv.: Cabeza de Sinope a izquierda. Rev.: ΑΓΡΕ(ΩΣ) ΣΙΝΩ. Águila volando a izquierda, sujetando a delfín. 5,02 grs. AR. Muy bella, pátina acerada de colección antigua en anverso, con bonito reverso con brillo original y pátina irisada. HGC 7-399. **EBC+/SC-.** 250,-
-
- 35 **Sigloi o Dracma. 330-300 a.C. PAPHLAGONIA.** Anv.: Cabeza de Sinope a izquierda. Rev.: ΑΓΡΕ(ΩΣ) ΣΙΝΩ. Águila volando a izquierda, sujetando a delfín. 4,96 grs. AR. Leve pátina irisada. HGC 7-399. **EBC+.** 200,-
-
- 36 **Estátera. 361-334 a.C. MAZAIOS. TARSOS. CILICIA.** Anv.: Baal de Tarsos (leyenda en arameo). Baal entronizado, sosteniendo águila, espiga, racimo de uvas y cetro. Rev.: Mazdai (leyenda en arameo). León atacando a toro. 10,94 grs. AR. Brillo original, pleno en reverso, con bonita pátina irregular irisada. MAGNÍFICO REVERSO. HGC-no cat; Se-5650. **EBC/SC.** 250,-



37

- 37 **Estátera. 380-325 a.C. ASPENDOS. PAMPHYLIA.** Anv.: KF. Dos luchadores forcejeando. Rev.: ΕΣΤΕΔΙΙΥΣ. Hondero de pie a derecha, preparándose para lanzar honda, a su derecha triskeles. 10,92 grs. AR. Bonito tono de colección antigua con pátina irisada. HGC-no cat; SNG von Aulock-4547 (mismo anverso). **EBC-/EBC.**
 Ex LHS (actualmente Leu) Numismatik 100 - Zurich 23 Abril 2007, n. 328.

250,-



38

- 38 **Shekel. 375-351 a.C. ADDIRMILK. BYBLOS. FENICIA.** Anv.: AL (letras fenicias). Galera a izquierda con tres hoplitas, debajo caballito de mar alado y concha de murex. Rev.: Addirmilk, Rey de Gebal (leyenda en letras fenicias). León atacando a toro. 13,21 grs. AR. Bonita pátina oscura con restos de brillo original subyacente. **MAGNÍFICO EJEMPLAR. MUY RARO ASÍ. HGC 10-136. EBC/EBC+.**

1.000,-



39

- 39 **11/2 Shekel. 203-201 a.C. CARTAGO.** Anv.: Cabeza de Tanit a izquierda. Rev.: Caballo parado a derecha, volviendo la cabeza y la pata derecha levantada. 9,26 grs. Vellón. Segunda Guerra Púnica. Restos de color original. **RARA ASÍ. CNP-103; SNG Copenhagen-391. EBC.**

200,-



40

- 40 **Shekel-Didracma. 310-290 a.C. CARTAGO.** Anv.: Cabeza de Tanit a izquierda. Rev.: Caballo a derecha, debajo dos puntos. 7,4 grs. AU Electrón. (Pequeña grieta). Se-6464. **MBC+.**

1.200,-



41

- 41 **Tetradracma. 317-305 a.C. FILIPO II. AMPHIPOLIS. MACEDONIA.** Anv.: Cabeza de Zeus laureado a derecha. Rev.: Jinete marchando a derecha, debajo aphanton y monograma. 14,33 grs. AR. (Golpe de cizalla en cospel). Le Rider pl. 46, 18. **MBC+**.

300,-



42

- 42 **Tetradracma. 336-323 a.C. ALEJANDRO III. URANOPOLIS.** Anv.: Cabeza de Hércules con piel de león a derecha. Rev.: Zeus entronizado a izquierda, con leyenda a derecha, delante en el campo X, debajo estrella sobre cono; bajo el trono, corona. 17 grs. AR. Price-511. **MBC+**.

150,-



43

- 43 **Dracma. 323-319 a.C. FILIPO III ARRHIDAIOS. REYES MACEDÓNICOS. KOLOPHON.** Anv.: Cabeza de Hércules con piel de león a derecha. Rev.: ΦΙΛΙΠΠΟΥ. Zeus entronizado a izquierda, en el campo a izquierda monograma ΠΑ. 4,08 grs. AR. Pátina oscura. HGC 3.1-974d; Price-P46. **EBC.**

100,-



44

- 44 **Tetradracma. 206-197 a.C. FILIPO V. REYES MACEDÓNICOS. PELLA o AMPHIPOLIS.** Anv.: Escudo Macedonio, en el centro busto barbado de Perseo a izquierda con casco frigio alado, detrás espada harpa. Rev.: ΖΩ (monograma del ensayador Zoilos) ΒΑΣΙΛΕΩΣ ΦΙΛΙΠΠΟΥ. Clava a derecha dentro de corona de roble, a izquierda haz de rayos, debajo dos monogramas. 16,83 grs. AR. Preciosa pátina de colección antigua. MAGNÍFICO EJEMPLAR, RARO ASÍ. HGC 3-1058. **EBC-/EBC.**

900,-



45

- 45 **Tetradracma. Siglo II a.C. A NOMBRE DE LISÍMACO. BIZANCIO. TRACIA.** Anv.: Cabeza de Alejandro Magno a derecha con el cuerno de Amón. Rev.: Atenea sentada a izquierda sosteniendo a Nike, alrededor monograma y leyenda. Debajo tridente y dos delfines. 17,05 grs. AR. HGC 3.2-1402. **MBC+**.

150,-



46

- 46 **Dracma. 162-150 a.C. DEMETRIO I SOTER. REINO SELÉUCIDA.** Anv.: Cabeza diademada a derecha. Rev.: Cornucopia, alrededor leyenda. 4,06 grs. AR. (Algo descentrada). SC-1642.3b; Se-7019. **EBC.**

50,-



47



48

- 47 **Tetradracma. 121-96 a.C. ANTÍOCO VIII EPIPHANES (GRYPOS). ANTIOCH AD ORONTES. REINO SELÉUCIDA.** Anv.: Cabeza diademada a derecha. Rev.: ΒΑΣΙΛΕΩΣ ΑΝΤΙΟΧΟΥ ΣΠΙΦΑΝΥΣ. Zeus en pie a izquierda con cetro y sosteniendo estrella, a su izquierda ΙΕ Α, a su derecha Α. 16,53 grs. AR. Precioso tono de colección antigua con bonita pátina irisada. BONITA PIEZA. HGC 9-1197e. **EBC+/EBC.** 150,-
-
- 48 **Tetradracma. 94 a.C. ANTÍOCO X EUSEBES. REINO SELÉUCIDA.** Anv.: Cabeza diademada de Antíoco a derecha. Rev.: ΒΑΣΙΛΕΩΣ ΑΝΤΙΟΧΟΥ ΕΥΣΕΒΟΥΣ ΦΙΛΟΠΑΤΟΡΟΣ. Zeus entronado a izquierda, sujetado Nike y cetro, monogramas a izquierda y debajo. 16,04 grs. AR. Bonito tono de colección antigua con pátina irisada. HGC 9-1287-1288. **EBC/EBC-**. 250,-



49



50

- 49 **Tetradracma. 150-125 a.C. EN NOMBRE Y TIPOS DE ALEJANDRO III. MESEMBRIA. TRACIA.** Anv.: Cabeza de Hércules con piel de león a derecha. Rev.: Zeus entronizado a izquierda, detrás leyenda, delante leyenda y casco y ΔΑ, debajo monograma ΠΡ. 16,12 grs. AR. Bonita pátina oscura. HGC 3-1568; Price-1062. **MBC+**. 100,-
-
- 50 **Tetradracma. 120-90 a.C. EN NOMBRE Y TIPOS DE ALEJANDRO III. ODESOS. TRACIA.** Anv.: Cabeza de Hércules con piel de león a derecha. Rev.: Zeus entronizado a izquierda, detrás leyenda, delante leyenda, casco y ΔΗ, debajo monograma. 16,43 grs. AR. HGC 3-1587; Price-1180. **MBC+**. 150,-



51



52

- 51 **Dracma. 175-163 a.C. ARIARATHES IV EUSEBES. REINO DE CAPADOCIA.** Anv.: Cabeza diademada a derecha. Rev.: ΒΑΣΙΛΕΩΣ / ΑΡΙΑΡΑΘΟΥ / ΕΥΣΕΒΟΥΣ ΜΙ. Atenea en pie con Nike a izquierda. 4,03 grs. AR. Acuñado el 50 aniversario del Reino, datado ΜΙ/50. Bonita pátina irregular y algo irisada. RARA Y MÁS ASÍ. HGC-no cat; Simonetta, 'Gazette Numismatique Suisse' 35, 1985, pp. 59-61 (Artículo oficial sobre la originalidad del Dracma del 50 Aniversario); Parthica 2007, Ar. IV 7a/1. **EBC.** 150,-
-
- 52 **Dracma. 159-129 a.C. ARIARATHES V EUSEBES PHILOPATOR. REINO DE CAPADOCIA.** Anv.: Cabeza diademada a derecha. Rev.: ΒΑΣΙΛΕΩΣ / ΑΡΙΑΡΑΘΟΥ / ΕΥΣΕΒΟΥΣ. Atenea en pie con Nike a izquierda. 3,92 grs. AR. Tono de colección antigua con pátina irisada. HGC 7-811. **EBC/EBC-**. 100,-

MONEDAS HISPÁNICAS



53



54

- 53 **As. 150-20 a.C. ARECORATAS (ÁGREDA, Soria).** Anv.: Cabeza masculina a derecha, delante letras ibéricas SOS, detrás punto. Rev.: Jinete con clámide a derecha, debajo leyenda ibérica. 26,19 grs. AE. Serie pesada con leyenda AREICORATICOS. (Leves oxidaciones). Pátina verde. MUY ESCASA Y MÁS ASÍ. AB-84; ACIP-1739. **MBC+**. 150,-
-
- 54 **As. 150-20 a.C. ARECORATAS (ÁGREDA, Soria).** Anv.: Cabeza masculina a derecha, entre dos delfines. Rev.: Jinete con lanza a derecha, debajo leyenda ibérica. 9,48 grs. AE. AB-116; ACIP-1778. **EBC**. 100,-



55



56



57

- 55 **Cuadrante. 150-20 a.C. ARECORATAS (ÁGREDA, Soria).** Anv.: Cabeza masculina a derecha, detrás cuatro puntos. Rev.: Caballo a derecha, encima cuatro puntos, debajo leyenda ibérica. 3,58 grs. AE. Serie ligera. Sólo se conocía un ejemplar en calidad más baja, RARÍSIMA Y MÁS ASÍ. AB-126 var. cuatro puntos; ACIP-1755 (R10). **EBC**. 250,-
-
- 56 **As. 120-20 a.C. BELIGIOM (BELCHITE, Zaragoza).** Anv.: Cabeza barbada a derecha, detrás letra ibérica. Rev.: Jinete con lanza a derecha, debajo leyenda ibérica. 9,23 grs. AE. (Pequeñas oxidaciones pulidas). Pátina rojiza irregular. AB-243; ACIP-1433. **EBC**. 150,-
-
- 57 **As. 120-30 a.C. BILBILIS (CALATAYUD, Zaragoza).** Anv.: Cabeza masculina a derecha, delante delfín, detrás letra ibérica. Rev.: Jinete con lanza a derecha, debajo letra ibérica. 12,38 grs. AE. (Leves oxidaciones superficiales). AB-254; ACIP-1568. **(EBC-)**. 100,-



58



59

- 58 **As. 120-80 a.C. BURSAU (BORJA, Zaragoza).** Anv.: Cabeza barbada a derecha, delante delfín, detrás signo ibérico. Rev.: Jinete con lanza a derecha, debajo leyenda ibérica. 11,86 grs. AE. AB-300; ACIP-1589. **MBC+**. 100,-
-
- 59 **As. 120-30 a.C. SALDUIE (ZARAGOZA).** Anv.: Cabeza masculina sin vestido a derecha, rodeada por tres delfines. Rev.: Jinete con palma a derecha, debajo leyenda ibérica. 12,62 grs. AE. Pátina marrón-rojiza. AB-306; ACIP-1516. **EBC-**. 100,-



60



61

60 **As. ÉPOCA DE CALÍGULA. CAESARAUGUSTA (ZARAGOZA).** Anv.: C. CAESAR AVG. GERMANICVS IMP. Cabeza laureada de Calígula a izquierda. Rev.: C. C. A. LICINIANO ET GERMANO II VIR. Yunta a derecha. 13,98 grs. AE. (Oxidaciones superficiales limpiadas). Bonito color verde brillante. BONITA PIEZA. AB-391; ACIP-3100a. **EBC+**. 150,-

61 **Calco. 220-215 a.C. ACUÑACIONES HISPANO-CARTAGINESAS. CARTAGO (CARTAGENA, Murcia).** Anv.: Cabeza de Marte a derecha. Rev.: Palmera. 5,35 grs. AE. AB-518. **EBC-**. 50,-



62

62 **1/2 Shekel. 220-205 a.C. ACUÑACIONES HISPANO-CARTAGINESAS. CARTAGO (CARTAGENA, Murcia).** Anv.: Cabeza masculina a izquierda. Rev.: Caballo parado a derecha. 3,66 grs. AR. Preciosa pátina irisada. BONITA PIEZA. AB-542; Vill-65. **EBC**. 500,-



63



64

63 **As. 120-50 a.C. CELSE (VELILLA DE EBRO, Zaragoza).** Anv.: Cabeza masculina a derecha con manto y fíbula, rodeada por tres delfines. Rev.: Jinete con palma a derecha, debajo leyenda ibérica. 17,38 grs. AE. AB-771; ACIP-1483. **EBC-/MBC+**. 60,-

64 **As. 120-50 a.C. CELSE (VELILLA DE EBRO, Zaragoza).** Anv.: Cabeza masculina a derecha sin manto, rodeada por tres delfines. Rev.: Jinete con palma a derecha, debajo leyenda ibérica. 16,62 grs. AE. (Leves rayitas). AB-772; ACIP-1482. **MBC+/EBC-**. 60,-



65



66

65 **Semis. 120-50 a.C. CELSE (VELILLA DE EBRO, Zaragoza).** Anv.: Cabeza masculina a derecha rodeada de tres delfines. Rev.: Caballo a derecha, encima creciente, debajo leyenda ibérica. 6,48 grs. AE. AB-782; ACIP-1484. **EBC-**. 100,-

66 **As. 27 a.C.-14 d.C. ÉPOCA DE AUGUSTO. CELSA (VELILLA DE EBRO, Zaragoza).** Anv.: AVGVSTVS DIVI. F. Cabeza laureada de Augusto a derecha. Rev.: L. BACCIO. MAN. FESTO. II VIR. C. V. I. CEL. Toro a derecha. 13,74 grs. AE. (Ínfima grieta en canto). Bonito tono. BONITA PIEZA. RARA ASÍ. AB-809. **EBC+**. 100,-



67



68

- 67 **As. 120-80 a.C. CONTERBIA CARBICA (VILLAS VIEJAS, Cuenca).** Anv.: Cabeza masculina sin barba a derecha, delante delfín, detrás letra ibéricas. Rev.: Jinete con lanza a derecha, debajo leyenda ibérica bajo línea. 9,96 grs. AE. (Ínfimas oxidaciones rojizas irregulares). AB-846; ACIP-1829. **EBC-**. 100,-
-
- 68 **As. 120-80 a.C. CONTERBIA CARBICA (VILLAS VIEJAS, Cuenca).** Anv.: Cabeza barbada masculina a derecha, delante delfín, detrás letra ibéricas. Rev.: Jinete con lanza a derecha, debajo leyenda ibérica bajo línea. 9,45 grs. AE. AB-850; ACIP-1833. **EBC-/MBC+**. 100,-



69



70

- 69 **As. 120-80 a.C. CONTEBACOM BEL (BOTORRITA, Zaragoza).** Anv.: Cabeza masculina a derecha, delante delfín, detrás letras ibéricas. Rev.: Jinete con palma a derecha, debajo leyenda ibérica. 9,79 grs. AE. (Leves concreciones en el reverso). AB-863; ACIP-1594. **EBC/EBC-**.
Ex Vico 153 ` Colección Cores´ - 7 Marzo 2019, n. 10. 200,-
-
- 70 **As. 120-20 a.C. DAMANIU (Zona de Aragón).** Anv.: Cabeza masculina a derecha, delante delfín, detrás signo ibérico. Rev.: Jinete con lanza a derecha, debajo leyenda ibérica. 8,85 grs. AE. AB-890; ACIP-1612. **MBC+/EBC-**. 100,-



71



72

- 71 **As. 120-20 a.C. DAMANIU (Zona de Aragón).** Anv.: Cabeza masculina a derecha, delante delfín, detrás signo ibérico. Rev.: Jinete con lanza a derecha, debajo leyenda ibérica. 7,81 grs. AE. Bonito color rojizo. AB-890; ACIP-1614. **EBC-**. 100,-
-
- 72 **As. 120-20 a.C. ESO (ISONA, Lleida).** Anv.: Cabeza masculina a derecha, delante dos delfines, detrás letra ibérica. Rev.: Jinete con palma a derecha, debajo leyenda ibérica. 10,38 grs. AE. Posiblemente repatinada. ESCASA ASÍ. AB-1291; ACIP-1290. **EBC**. 150,-



73

- 73 **Dracma pesado. 200-100 a.C. GADES (CADIZ).** Anv.: Cabeza de Melkart a izquierda con piel de león, detrás maza. Rev.: Atún a derecha entre leyendas fenicias. 4,44 grs. AR. (Leves oxidaciones limpiadas). MUY RARA. AB-1307; ACIP-630; Vill-1. **MBC/MBC+**.
Ex Vico 144 - 3 Marzo 2016, n. 70.

1.500,-



74

75

- 74 **As. 120-20 a.C. ICESANCOM (ALCALÁ DE HENARES, Madrid).** Anv.: Cabeza masculina a derecha, delante delfín, detrás leyenda ibérica. Rev.: Jinete con lanza a derecha, debajo leyenda ibérica. 8,93 grs. AE. (Leves oxidaciones superficiales). ESCASA. AB-1421; ACIP-1599. **MBC+/EBC-**.
- 75 **As. 120-20 a.C. ILDURO (MATARÓ, Barcelona).** Anv.: Cabeza masculina con diadema a derecha, detrás oreja. Rev.: Jinete con lanza y clámide a derecha, debajo leyenda ibérica. 13,42 grs. AE. Serie semipesada. (Parte de cospel faltado). AB-1438; ACIP-1348. **EBC-**.

100,-

100,-



76

- 76 **Denario. 200-20 a.C. ILTIRTASALIRBAN (LLEIDA).** Anv.: Cabeza imberbe a derecha, rodeada de tres delfines. Rev.: Jinete con palma y clámide a derecha, debajo leyenda ibérica. 4,02 grs. AR. Ligera pátina algo irisada. AB-1455; ACIP-1242. **EBC-/MBC+**.

500,-



77

78

- 77 **Semis. 220-20 a.C. ILTIRTA (LLEIDA).** Anv.: Cabeza masculina a derecha, rodeada por tres delfines. Rev.: Caballo a derecha, debajo leyenda ibérica. 13,52 grs. AE. Serie pesada. RARA Y MÁS ASÍ. AB-1462; ACIP-1237. **EBC-**.
- 78 **As. 220-20 a.C. ILTIRTA (LLEIDA).** Anv.: Cabeza masculina a derecha, rodeada por tres delfines. Rev.: Jinete con palma y clámide a derecha, debajo leyenda ibérica. 9,86 grs. AE. Serie semipesada. (Golpe de cizalla en anverso). Pátina verde con leves restos de tierra. AB-1465; ACIP-1261. **EBC**.

200,-

150,-



79



80



81



82



83



84

- 79 **As. 120-20 a.C. LAGINE (Zona de Aragón).** Anv.: Cabeza masculina a derecha con adornos en el cuello, rodeada por tres delfines. Rev.: Jinete con palma a derecha, debajo leyenda ibérica. 10,54 grs. AE. Pátina marrón. BONITA PIEZA, ESCASA ASÍ. AB-1656; ACIP-1505. **EBC.** 150,-
-
- 80 **As. 120-20 a.C. LAIESCEN (BARCELONA).** Anv.: Cabeza laureada a derecha, detrás punta de lanza. Rev.: Jinete con palma a derecha, debajo leyenda ibérica. 8,66 grs. AE. Pátina verde. RARA. AB-1661; ACIP-1329. **EBC-**. Ex *Áureo & Calicó 256 - 3 Diciembre 2013, n. 1325.* 500,-
-
- 81 **As. 120-20 a.C. OROSIS (Zona media del EBRO).** Anv.: Cabeza masculina a derecha rodeada por tres delfines. Rev.: Jinete con lanza a derecha, debajo leyenda ibérica. 10,81 grs. AE. AB-1907; ACIP-1509. **EBC-**. 100,-

- 82 **Denario. 180-20 a. C. BOLSCAN (HUESCA).** Anv.: Cabeza barbada a derecha, detrás letras ibéricas BoN. Rev.: Jinete con lanza a derecha, debajo leyenda ibérica. 3,74 grs. (Leve grieta). Pátina oscura. AB-1911. **EBC-**. 175,-
-
- 83 **Denario. 180-20 a.C. BOLSCAN (HUESCA).** Anv.: Cabeza barbada a derecha, detrás letras ibéricas BoN. Rev.: Jinete con lanza a derecha, debajo leyenda ibérica. 3,93 grs. AR. Tipo Palenzuela. AB-1912. **MBC+**. 100,-
-
- 84 **As. 180-20 a.C. BOLSCAN (HUESCA).** Anv.: Cabeza barbada a derecha, detrás delfín. Rev.: Jinete con lanza a derecha, encima estrella, debajo leyenda. 8,42 grs. AE. (Ínfima grieta en canto). Pátina marrón-verdosa. AB-1918; ACIP-1419. **EBC.** Ex *Soler y Llach y Martí Hervera 1054 - 31 Marzo 2009, n. 108.* 100,-



85

- 85 **Denario. 120-20 a.C. SECAISA (BELMONTE, Zaragoza).** Anv.: Cabeza masculina a derecha, detrás signos ibéricos. Rev.: Jinete con palma a derecha, debajo leyenda ibérica. 3,91 grs. AR. Leve pátina. RARA Y MÁS ASÍ. AB-2119; ACIP-1543. **EBC.** 1.500,-



86



87

- 86 **As. 120-20 a.C. SECAISA (BELMONTE, Zaragoza).** Anv.: Cabeza masculina a derecha, detrás leona. Rev.: Jinete con insignia con águila a derecha, debajo leyenda ibérica bajo línea. 16,23 grs. AE. Ligera pátina marrón. ESCASA. AB-2124; ACIP-1525. **MBC+**. 100,-
-
- 87 **As. 120-20 a.C. SECAISA (BELMONTE, Zaragoza).** Anv.: Cabeza masculina a derecha, entre dos delfines. Rev.: Jinete con lanza a derecha, debajo de línea, leyenda ibérica. 6,41 grs. AE. Pátina verde clara. AB-2131; ACIP-1560. **EBC-**. Ex Soler y Llach y Martí Hervera 1067 - 5 Julio 2011, n. 84. 100,-



88



89

- 88 **Semis. 120-20 a.C. SECAISA (BELMONTE, Zaragoza).** Anv.: Cabeza masculina a derecha, delante delfín y signo ibérico, detrás signos ibéricos. Rev.: Caballo a derecha, encima creciente, debajo leyenda ibérica. 6,07 grs. AE. RARA ASÍ. AB-2147; ACIP-1545. **EBC**. 100,-
-
- 89 **Semis. 120-20 a.C. SEGIA (EJEA DE LOS CABALLEROS, Zaragoza).** Anv.: Cabeza masculina a derecha, detrás delfín. Rev.: Jinete con lanza a derecha, encima creciente, debajo leyenda ibérica. 4,31 grs. AE. Bonito color. RARA ASÍ. AB-2162 (cabeza no barbada); ACIP-1451 (cabeza no barbada). **(EBC)**. Ex Áureo & Calicó 256 - 3 Diciembre 2013, n. 1357. 250,-



90



91



92

- 90 **As. 120-30 a.C. SECOBIRICES (SAELICES, Cuenca).** Anv.: Cabeza masculina a derecha, delante delfín, detrás palma y debajo letra ibérica. Rev.: Jinete con lanza a derecha, debajo leyenda ibérica. 10,68 grs. AE. Pátina roja irregular. AB-2176; ACIP-1876. **EBC/EBC-**. 100,-
-
- 91 **As. 30-20 a.C. SECOBIRICES (SAELICES, Cuenca).** Anv.: Cabeza masculina a derecha, delante delfín, detrás palma. Rev.: Jinete con lanza a derecha, debajo leyenda latina SECOBRIGA. 10,88 grs. AE. (Leves oxidaciones). AB-2182; ACIP-1844. **EBC-**. 150,-
-
- 92 **As. 120-20 a.C. SETEIS (Sástago, Zaragoza).** Anv.: Cabeza masculina a derecha, delante dos delfines, detrás creciente. Rev.: Jinete con palma a derecha, debajo leyenda ibérica. 14,68 grs. AE. ESCASA. AB-2214; ACIP-1459. **MBC+**. 50,-



93

- 93 **As. 120-20 a.C. CESE (TARRAGONA).** Anv.: Cabeza masculina a derecha, detrás ánfora. Rev.: Jinete con palma a derecha, debajo leyenda ibérica. 16,02 grs. AE. Bonita pátina verde. **MAGNÍFICO EJEMPLAR.** AB-2275; ACIP-1160. **EBC.**
Ex **Áureo & Calicó 257 - 5 Febrero 2014, n. 559.**

300,-



94

- 94 **As. 120-20 a.C. CESE (TARRAGONA).** Anv.: Cabeza masculina a derecha, detrás fulmen. Rev.: Jinete con palma a derecha, debajo leyenda ibérica. 10,96 grs. AE. Bonita pátina verde. **BONITA PIEZA. RARA ASÍ.** AB-2286; ACIP-1138. **EBC.**

150,-



95

- 95 **Denario. 120-20 a.C. TURIASO (TARAZONA, Zaragoza).** Anv.: Cabeza grande barbada a derecha con letras ibéricas. Rev.: Jinete con lanza a derecha con las patas traseras del caballo encogidas, debajo leyenda ibérica. 3,79 grs. AR. Bonita pátina de colección antigua. **MUY BELLA.** AB-2417; ACIP-1722. **SC.**

150,-



96

- 96 **As. 120-20 a.C. UIROUIAS (BOROBIA, Soria).** Anv.: Cabeza masculina a derecha, detrás signo ibérico. Rev.: Jinete con lanza a derecha, debajo en dos líneas, leyenda ibérica. 13,41 grs. AE. Pátina rojiza. AB-2483; ACIP-1924. **EBC-/MBC+.**

100,-

MONEDAS ROMANAS

REPÚBLICA



97

- 97 **Didracma o Quadrigato. 214-212 a.C. ANÓNIMO. ROMA.** Anv.: Cabeza laureada de Jano bifronte. Rev.: Júpiter en cuadriga con Victoria, espiga debajo de los caballos, debajo ROMA incusa en cartela. 6,84 grs. AR. Preciosa pátina de colección antigua levemente irisada. **MAGNÍFICO EJEMPLAR.** C-23; Craw-28/3; Se-31. **EBC/EBC+.**

500,-



98



99



100

- 98 **Quinario. Posterior al 211 a.C. ANÓNIMA.** Anv.: Cabeza de Roma con casco, detrás marca de valor V. Rev.: Dióscuros a caballo a derecha, encima estrella. 1,88 grs. AR. (Ligera muesca de metal en anverso). Parte del brillo original. ESCASA. BMC 195; RSC 3; Crawford-47/1a. **MBC+/EBC.** 110,-
-
- 99 **Denario. 200-190 a.C. ANÓNIMO.** Anv.: Cabeza de Roma con casco, detrás X. Rev.: Dióscuros a caballo a derecha, encima estrellas. En exergo: ROMA en tablilla. 4,11 grs. AR. Bonita pátina antigua e irisada. BMC-1; Cal-1; Crawford-44/5; FFC-7; Se-2. **EBC/EBC+.** 150,-
-
- 100 **Denario. 132 a.C. ABURIA. Marcus Aburius M.F. Geminus.** Anv.: Cabeza de Roma a derecha, detrás GEM. Rev.: Sol con látigo en cuadriga, debajo M. ABVRI. En exergo: ROMA. 3,9 grs. AR. Pátina. BMC-995; Cal-60; Crawford-250/1; FFC-88; Se-6. **EBC.** 80,-



101



102



103

- 101 **Denario. 43 a.C. ACCOLEIA. P. Accoleius Lariscolus.** Anv.: Busto de Acca Larentia a derecha. P. ACCOLEIVS LARISCOLVS. Rev.: Las tres estateras de Diana Nemorensis sosteniendo una barra con cinco arbutos. 3,47 grs. AR. (Acuñaación floja en parte). BMC-4211; Cal-62; Crawford-486/1; FFC-90; Se-1. **EBC-/MBC+.** 125,-
-
- 102 **Denario. 58 a.C. AEMILIA. M. Aemilius Scaurus y Pub. Plautius Hypsaesus.** Anv.: M. SCAVR. AED. CVR. Ex S. C. REX. ARETA(S). El Rey Aretas de rodillas, detrás camello. Rev.: HVPSAE AED. CVR C. HVPSAE COS. PREIVE. CAPTV. Júpiter lanzando rayo en cuadriga al paso a izquierda; bajo los caballos escorpión. 3,99 grs. AR. Acuñaación algo floja en parte. Brillo original con leve pátina irisada. BMC-3878; Cal-89; Crawford-422/1b; FFC-123. **EBC-.** 80,-
-
- 103 **Denario. 62 a.C. AEMILIA. Paullus Aemilius Lepidus.** Anv.: PAVLLVS LEPIDVS CONCORD. Cabeza velada y diademada de Concordia a derecha. Rev.: PVTEAL. SCRIBON, debajo LIBO. Pozo escriboniano, debajo martillo. 3,94 grs. AR. Ligera pátina con tonos irisados. BMC-3383; Cal-94; Crawford-417/1a; FFC-129; Se-11. **EBC-.** 150,-



104



105



106

- 104 **Denario. 136 a.C. ANTESTIA. L. Antestius Gragulus. Encapsulada por NGC XF Strike 4/5, Surface 4/5 (n. 3758783-002).** Anv.: Cabeza de Roma a derecha, delante, detrás GRAG. Rev.: Júpiter en cuadriga a derecha, con cetro y haz de rayos, debajo L. ANTES (ANTE entrelazadas). En exergo: ROMA. 3,56 grs. AR. BMC-976; Crawford-238/1; Cal-127; FFC-151; Se-9. **EBC-.**
Ex Heritage 3026 - 25 Septiembre 2013, n. 26202 | Ex CNG Triton XXV - 11 Enero 2022, n. 6553. 275,-
-
- 105 **Denario. 71 a.C. AXIA. Lucius Axius L.f. Naso.** Anv.: Cabeza de Marte con Yelmo con crin a derecha entre XV y SC. Rev.: Diana en biga tirada por ciervos a derecha, seguida de dos perros y precedida por otro. En exergo: (L. AXSIVS L.F.) 3,91 grs. AR. MUY ESCASA. BMC-3354-7; Cal-265; Crawford-400/1b; FFC-194; Se-2. **MBC.** 200,-
-
- 106 **Denario. 47-46 a.C. CAECILIA. Q. Caecilius Metellus Pius Scipio. AFRICA.** Anv.: Cabeza laureada de Júpiter a derecha. Q. METEL PIVS. Rev.: Elefante a derecha, encima SCIPIO. En exergo: IMP. 4,20 grs. AR. Pequeño resello de monetario "P" en anverso. ESCASA. BMC-8; Cal-295; Crawford-459/1; FFC-220; Se-47. **MBC+.** 300,-
Ex Artemide 60 - 3 Septiembre 2022, n. 398.



107



108



109

- 107 **Denario. 64 a.C. CALPURNIA. C. Calpurnius Piso Frugi.** Anv.: Cabeza laureada de Apolo a derecha, detrás de la cabeza símbolo, debajo del mentón letra. Rev.: Jinete sin accesorios con cabeza desnuda, galopando a derecha, encima letra. 4,09 grs. AR. Cal-334b; FFC-349. **EBC-/MBC+**. 120,-
-
- 108 **Denario. 79 a.C. CLAUDIA. Ti. Claudius Nero.** Anv.: Busto diademado de Diana a derecha, entre arco y carcaj y SC delante. Rev.: Victoria en biga a derecha, debajo A.IIIII. En exergo: TI. CLAVD. TI. F. / AP. N. 3,86 grs. AR. (Leve grieta en anverso). BCM-3114-41; Cal-425; Craw-383/1a; FFC-566; Se-6. **EBC-**. 80,-
-
- 109 **Denario. 76-75 a.C. CORNELIA. Cn. Cornelius Lentulus Marcellinus.** Anv.: Busto diademado del genio del Pueblo a derecha, detrás cetro, encima (G.P.R). Rev.: Globo entre cetro y corona a izquierda y timón a derecha. EX-SC debajo CN. LEN.Q. 4,01 grs. AR. Bonita pátina con restos de brillo. BMC-42; Cal-486; Craw-393/1a; FFC-626; Se-54. **MBC+/EBC-**. 75,-



110

- 110 **Denario. 54 a.C. JUNIA. Q. Caepio Brutus.** Anv.: Cabeza de Libertad con joya a derecha, detrás LIBERTAS. Rev.: Accensus, dos lictores y Bruto marchando a izquierda. En exergo: BRVTVS. 4,09 grs. AR. Ligera pátina. MUY ESCASA. BMC-3861; Cal-873; Craw-433/1; FFC-794; Se-31. **EBC/EBC-**. 600,-
Ex *Leu Numismatik* 24 - 3 Diciembre 2022, n. 425.



111



112

- 111 **Denario. 136 a.C. LUCRETIA. Cnaeus Lucretius Trio.** Anv.: Cabeza de Roma a derecha, entre TRIO y X. Rev.: Dióscuros a caballo a derecha, encima estrellas, debajo C.N. LVCR / ROMA. 3,9 grs. AR. Pátina. BMC-929; Cal-910; Craw-237/1; FFC-822; Se-1. **EBC-**. 90,-
-
- 112 **Denario. 109-108 a.C. LUTATIA. Q. Lutatius Cerco.** Anv.: Cabeza de Apolo o Marte a derecha entre Roma y cerco, detrás X. Rev.: Galera a derecha, encima Q. LVTATI / Q. 3,93 grs. AR. (Acuñación floja en parte). BMC-636; Cal-914; Craw-305/1; FFC-828; Se-2. **EBC-**. 150,-



113



114

- 113 **Denario. 88 a.C. MARCIA. L. Marcus Censorinus.** Anv.: Cabeza de Apolo a derecha. Rev.: Sátiro Marsyas en pie a izquierda, detrás estatua sobre una columna, delante L. CENSOR. 3,99 grs. AR. BUEN EJEMPLAR. BMC-2657; Cal-957; Craw-363/1d; FFC-888; Se-24. **EBC-**. 90,-
-
- 114 **Denario. 56 a.C. MARCIA. C. Marcus Philippus.** Anv.: Cabeza diademada de Ancus Marcius a derecha, detrás lítuo y ANCVS. Rev.: Estatua ecuestre a derecha sobre acueducto de 5 arcos. Dentro de ellos A.Q.V.A. (MAR nexadas), detrás PHILIPPVS. 3,85 grs. AR. BMC-3890; Cal-962; Craw-425/1; FFC-894; Se-28. **MBC+**. 80,-



115

- 115 Denario. 41 a.C. NUMONIA. C. Numonius Vaala. Anv.: Cabeza de Numonius Vaala a derecha. C. NVMONIVS VAALA. Rev.: Soldado romano atacando una trinchera defendida por dos soldados. En exergo VAA(LA). 3,71 grs. AR. Pátina irregular. MUY RARA. BMC-4216; Cal-1052; Craw-514/2; FFC-946; Se-2. **MBC+**.
Ex **Áureo & Calicó 319 "Alba Longa"** - 7 Noviembre 2018, n. 526.

900,-



116

- 116 Denario. 62 a.C. SCRIBONIA. L. Scribonius Libo. Anv.: Cabeza diademada de Bonus Eventus a derecha. LIBO-BON EVENT. Rev.: Martillo debajo del pozo scriboniano entre PVTEAL y SCRIBON. 4 grs. AR. BMC-3377; Cal-1248; Craw-416/1a; FFC-1102; Se-8a. **EBC-**.

150,-



117

- 117 Denario. 70 a.C. VETTIA. T. Vettius Sabinus. Anv.: Cabeza de Tattius a derecha, entre SABINVS y SC / TA. Rev.: Personaje togado en biga a izquierda entre IVDEX y T. VETTIVS. 3,84 grs. AR. (Anverso ligeramente descentrado). MUY ESCASA Y MAS ASÍ. BUEN EJEMPLAR. BMC-3370; Cal-1343; Craw-404/1; FFC-1185; Se-2. **EBC/EBC-**.

500,-



118

- 118 Denario. 52 a.C. VINICIA. L. Vinicius. Anv.: Cabeza laureada de la Concordia a derecha, delante CONCORDIAE. Rev.: Victoria volando a derecha, delante L. VINICI. 3,94 grs. AR. Bonita pátina oscura. MUY ESCASA. BMC-3923; Cal-1382; Craw-436/1; FFC-1229; Se-1a. **EBC-/MBC+**.

350,-

IMPERIO



119

- 119 Denario. 46 a.C. JULIO CÉSAR. ÁFRICA. Anv.: COS. TERT. DICT. ITER. Cabeza de Ceres coronada de espigas a derecha. Rev.: AVGV. PONT. MAX. D. Símpulo, aspersorio, praefericulo y lituo. 3,88 grs. AR. (Cuño algo oxidado). Leves tonos irisados. C-4; Craw-467/1b; BMC-23; RRC-1024. **EBC-**.
Ex **CNG 488 - 24 Marzo 2021, n. 339.**

500,-



126



127

- 126 Denario. 13-14 d.C. **AUGUSTO. LUGDUNUM**. Anv.: CAESAR AVGVSTVS DIVI F. PATER PATRIAE. Cabeza laureada de Augusto a derecha. Rev.: AVG. F. TR. POT. XV. TI. CAESAR. Tiberio en cuadriga triunfal a derecha. 3,75 grs. AR. (Algo descentrada en reverso). ESCASA. C-301; RIC-224; BMC-509. **MBC+**.
Ex Aste Bolaffi 42 - 1 Diciembre 2022, n. 110. 350,-

- 127 Denario. 23 a.C. **AUGUSTO. P. Carisius. EMERITA (Mérida)**. Anv.: IMP. CAESAR AVGVST. Cabeza de Augusto a derecha. Rev.: P. CARISIVS LEG. PRO. PR. Casco guerrero celtíbero, entre espada y hacha de dos filos. 3,58 grs. AR. (Leves oxidaciones). Pátina. MUY ESCASA. C-406; RIC-7a; BMC-281. **MBC**.
Ex Soler y Llach y Martí Hervera "Colección SCIPIO" 1ª parte - 31 Junio 2021, n. 431. 500,-



128



129



130

- 128 Denario. 19 a.C. **AUGUSTO. M. Durmius**. Anv.: CAESAR (AVGVS)TVS. Cabeza de Augusto a derecha. Rev.: M. DVRMIV(S). III. VIR. León atacando a un ciervo a izquierda. 3,86 grs. AR. C-431a; RIC-318; BMC-63. **EBC-/MBC+**.
Ex Leu Numismatik 26 - 8 Julio 2023, n. 4104. 250,-

- 129 Denario. 14-37 d.C. **TIBERIO. LUGDUNUM**. Anv.: TI. CAESAR DIVI AVG. F. AVGVSTVS. Cabeza laureada de Tiberio a derecha. Rev.: (PONTIF) MAXIM. Livia sentada a derecha en silla ornamentada. 3,76 grs. AR. (Algo descentrada en reverso). C-16; RIC-30. **EBC-**.
Ex H.D. Rauch 113 - 17 Enero 2022, n. 190. 300,-

- 130 Denario. 14-37 d.C. **TIBERIO. LUGDUNUM**. Anv.: TI. CAESAR DIVI AVG. F. AVGVSTVS. Cabeza laureada de Tiberio a derecha. Rev.: PONTIF. MAXIM. Livia sentada a derecha en silla ornamentada. 3,82 grs. AR. C-16; RIC-30. **MBC+**. 100,-



131

- 131 **Áureo. 14-17 d.C. TIBERIO. LUGDUNUM**. Anv.: TI. CAESAR DIVI. AVG. F. AVGVSTVS. Busto laureado a derecha. Rev.: PONTIF. MAX(IM). Livia sentada a derecha con cetro y flor. 7,8 grs. AU. (Reverso algo descentrado). C-15; RIC-25; XC-305. **MBC+**. 2.500,-



132

- 132 **Sestercio. 37-38 d.C. CALÍGULA.** Anv.: C.CAESAR AVG.GERMANICVS PON.M.TR.POT. Cabeza descubierta a izquierda. Rev.: El emperador togado a izq. sobre un estrado arengando a los soldados frente a él, encima ADLOCVT, en exergo COH. 27,34 grs. AE. (Concreciones). MUY RARA. C-2; RIC-32. **(MBC+)**.
Ex Jesus Vico 162 - 12 Julio 2022, n. 111. 1.250,-



133

- 133 **Sestercio. 40-41 d.C. CALÍGULA.** Anv.: CAESAR DIVI AVG. PRON. AVG. P. M. TR. P. IIII P. P. En exergo: PIETAS. Piedad sentada a izquierda con pátera. Rev.: DIVO AVG. S.C. Templo hexástilo, delante Calígula ceremoniando ante un altar al que un victimario conduce un toro. 27,38 grs. AE. (Algo realzada). RARA. C-11; RIC-51; BMC-69. **MBC**.
Ex Heritage Europe 70 - 25 Mayo 2021, n. 2463. 300,-

- 134 **As. 41 d.C. CLAUDIO.** Anv.: TI. CLAVDIVS CAESAR AVG. P. M. TR. P. IMP. Cabeza descubierta a izquierd. Rev.: CONSTANTIAE AVGVSTI S. C. Constancia en pie a izquierda con lanza. 9,73 grs. AE. (Leves marquitas de oxidación). Pátina oscura. C-14; RIC-95. **MBC+**.
Ex Lampasas Collection | Ex CNG 488 - 24 Marzo 2021, n. 420. 300,-



135

- 135 **Sestercio. 41-54 d.C. CLAUDIO.** Anv.: TI. CLAVDIVS CAESAR AVG. P. M. TR. P. IMP. P. P. Cabeza laureada a derecha. Rev.: SPES AVGVSTA S. C. Spes avanzando a izquierda con flor en mano derecha. 31,69 grs. AE. Bonita acuñación. Pátina rojiza oscura. RARA. C-85; RIC-99. **EBC**. 1.700,-



136



137

136 **Denario. 41-42 d.C. CLAUDIO.** Anv.: TI. CLAVD. CAESAR AVG. P. M. TR. P. Cabeza laureada de Claudio a derecha. Rev.: PACI AVGVSTAE. La Paz-Némesis caminando a derecha sujetando caduceo, precedida por una serpiente. 3,63 grs. AR. (Oxidaciones, rayas). Pátina oscura. RARA. C-51; RIC-10. **MBC.** 500,-

137 **Dupondio. 64 d.C. NERÓN.** Anv.: NERO CLAVD. CAESAR AVG. GER. P. M. TR. P. IMP. P. P. Cabeza laureada a derecha. Rev.: (MA)X. AVG. (S). C. (II) Fachada del Macellum Magnum, su sección central con cúpula flanqueada por edificios de dos pisos, encima de los pasillos del centro, una figura masculina de pie. 14,64 grs. AE. El Macellum Magnum era esencialmente un gran mercado circular cubierto que Nerón construyó y dedicó en el año 59 d.C. Como se muestra en el reverso de esta moneda el edificio ha sido de una grandeza significativa, con dos pisos, una gran cúpula en el centro. (Rayitas, algo descentrada en reverso). Pátina marrón. RARA. C-127; RIC-274. **(MBC+).** Ex CNG 519 - 29 Junio 2022, n. 403. 700,-



138



139

138 **Sestercio. 54-55 d.C. NERÓN.** Anv.: NERO CLAVD. CAESAR AVG. GER. P. M. TR. P. IMP. P. P. Cabeza laureada a izquierda. Rev.: ROMA S. C. Roma sentada a izquierda sobre coraza y escudos, con Victoria y parazonio con el pie sobre un casco. 26,81 grs. AE. Pátina verde. C-262; RIC-206. **MBC+.** 600,-

139 **Sestercio. 64-68 d.C. NERÓN.** Anv.: NERO CLAVD. CAESAR AVG. GER. P. M. TR. P. IMP. P. P. Busto laureado a izquierda. Rev.: PACE P. R. TERRA MARQ. PARTA IANVM CLVSTI. S-C. Templo de Jano cerrado con la puerta a la derecha. 23,49 grs. AE. (Oxidaciones en reverso). RIC-438. **MBC+.** 200,-



140

140 **Sestercio. 54-55 d.C. NERÓN.** Anv.: NERO. CLAVD. CAESAR AVG. GER. P. M. TR. P. IMP. P. P. Busto laureado a derecha. Rev.: ROMA S.C. Roma sentada a izquierda sobre coraza con Victoria y parazonio. 24,66 grs. AE. Pátina verde con tonos pardos. Cospel espectacular. Magnífico retrato. RARA EN ESTA CALIDAD. C-261; RIC-442; BMC-324. **EBC.** 2.500,-



141

141 **Dracma. 54-68 d.C. NERÓN y CLAUDIO. CAESÁREA. CAPADOCIA.** Anv.: NERO CLAVD. DIVI. CLAVD. F. CAESAR AVG. (GERMA). Cabeza laureada de Nerón a derecha. Rev.: DIVOS CLAVD AVGVST. G(ERMANIC PATER AVG). Cabeza laureada de Claudio a derecha. 7,32 grs. AR. Acuñación algo descentrada. Precioso tono con pátina irisada. BONITA PIEZA. RIC 1.2-622; RPC-3648; SNG von Aulock-6355. **EBC/EBC+**.
Ex Soler y Llach y Martí Hervera 1073 - 25 Octubre 2012, n. 149. **750,-**



142



143



144

142 **Denario. 68-69 d.C. GALBA.** Anv.: IMP. SER. GALBA. (AVG). Cabeza laureada a derecha. Rev.: DIVA (AVGVST)A. Livia en pie a izquierda con pátera y cetro. 3,26 grs. AR. Ligera pátina. ESCASA. C-52a; RIC-4. **MBC.** **250,-**

143 **Denario. 68-69 d.C. GALBA.** Anv.: IMP. SER. GALBA. AVG. Cabeza descubierta de Galba a derecha. Rev.: S.P.Q.R. OB. C. S. Leyenda dentro de corona de laurel. 3,33 grs. AR. ESCASA. C-287; RIC-167; BMC-34. **MBC/MBC-**.
Ex CNG 528 - 30 Noviembre 2022, n. 360. **250,-**

144 **Denario. 69 d.C. OTÓN.** Anv.: IMP. OTHO CAESAR AVG. TR. P. Cabeza a derecha. Rev.: PONT. MAX. Ceres en pie a izquierda con dos espigas y cornucopia. 3,09 grs. AR. RARA. C-11; RIC-20 (Áureo); BMC-9. **MBC.** **250,-**



145

145 **Sestercio. 71 d.C. VESPASIANO.** Anv.: IMP. CAES. VESPASIAN. AVG. P. M. TR. P. P. COS. III. Cabeza laureada a derecha. Rev.: PAX AVGVSTI S. C. Paz estante a izquierda portando rama de olivo y conucopia. 23,99 grs. AE. (Levisimas oxidaciones limpiadas). Bonita pátina verde oscura. MUY ESCASA Y MÁS ASÍ. C-327; RIC II-437. **MBC+**.
Ex CNG Triton IX - 10 Enero 2006, n. 1416. **600,-**



146

146 **Denario. 72-73 d.C. VESPASIANO.** Anv.: IMP. CAES. VESP. AVG. P. M. COS.III. Cabeza laureada a derecha. Rev.: Judío captivo bajo palmera, detras principe atuendo militar. 3,01 grs. AR. Pátina. RARA. C-645; RIC-363; BMC-510. **MBC+**.
Ex Leu Numismatik 26 - 8 Julio 2023, n. 4243. **450,-**



147

- 147 Denario. 77-78 d.C. **VESPASIANO**. Anv.: IMP.CAESAR VESPASIANVS AVG. Cabeza desnuda a derecha. Rev.: COS VI. Yunta de dos bueyes a izquierda. 3,17 grs. AR. (Leves rayitas). Leve pátina. Tipo mula extremadamente rara, con el reverso de la emisión paralela de Tito. Esta es la segunda conocida. RIC-945 (R3). **EBC-/MBC+**.
Ex Short Collection | Ex CNG Triton XXV - 11 Enero 2022, n. 6608. 500,-



148



149

- 148 Denario. 79 d.C. **TITO**. Anv.: IMP. TITVS CAES. VESPASIAN. AVG. P. M. Cabeza laureada a derecha. Rev.: TR. P. VIII. IMP. XIII. COS. VII. P. P. Venus a derecha, apoyada en cippus, sosteniendo yelmo y lanza. 3,47 grs. AR. Bonita pátina irregular. ESCASA. C-268; RIC-9; BMC-9. **EBC/EBC-**. 200,-

- 149 Denario. 79 d.C. **TITO**. Anv.: IMP. TITVS CAES. VESPASIAN. AVG. P. M. Cabeza laureada a derecha. Rev.: TR. P. VIII. IMP. XIII. COS. VII. P.P. Cuadriga lenta a izquierda con espigas. 3,34 grs. AR. C-278; RIC-25. **EBC-/MBC+**.
Ex Aureo & Calicó 360 - 17 Febrero 2021, n. 1179. 200,-



150

- 150 Sestercio. 81-96 d.C. **DOMICIANO**. Anv.: IMP. CAES. DOMIT. AVG. GERM. COS. XV. CENS. PER. P. P. Busto laureado a derecha. Rev.: Domiciano estante a izquierda con atuendo militar portando rayo alado y lanza, detrás Victoria estante a izquierda portando corona de laurel y palma, debajo: SC. 26,73 grs. AE. Pátina verde. BONITO y RARO EJEMPLAR. C-513; RIC-703. **EBC-**.
Ex Gorny & Mosch 224 - 13 Noviembre 2014, n. 505. 800,-



151



152

- 151 Denario. 92-93 d.C. **DOMICIANO**. Anv.: IMP. CAES. DOMIT. AVG. GERM. P. M. TR. P. VIII. Cabeza laureada a derecha. Rev.: IMP. XXI. COS. XV. CENS. P. P. P. Minerva a derecha blandiendo lanza. 3,5 grs. AR. Restos de brillo original con pátina negra irregular. BONITA PIEZA. C-262; RIC-148; BMC-166. **EBC+**. 100,-

- 152 Denario. 96 d.C. **NERVA**. Anv.: IMP. NERVA CAES. AVG. P. M. TR. P. COS. II. P. P. Cabeza laureada a derecha. Rev.: CONCORDIA EXERCITVVM. Dos manos entrelazadas sosteniendo águila legionaria emplazada sobre proa. 3,09 grs. AR. (Leves rayitas, mínimas oxidaciones). Pátina. C-25; RIC-3; BMC-8. **MBC+/EBC-**.
Ex CNG 485. 10 Febrero 2021, n. 461. 200,-



153

- 153 **Dupondio. 98-99 d.C. TRAJANO.** Anv.: IMP. CAES. NERVA TRAIAN. AVG. GERM. P. M. Cabeza radiada a derecha. Rev.: TR. POT. COS. III P. P. S. C. Abundancia sentada a izquierda con cetro. 14,61 grs. AE. (Leves hojitas en reverso y ligeramente limpiada). BONITA PIEZA. C-595; RIC-382; BMC-719. **(EBC+)** 80,-



154

- 154 **Sestercio. 101-102 d.C. TRAJANO.** Anv.: IMP. CAES. NERVA TRAIAN. AVG. GERM. P. M. Busto laureado a derecha. Rev.: TR. POT. COS. IIII P. P. S. C. La Paz sentada a izquierda con cetro y ramo. 26,38 grs. AE. (Suavemente alisada). Preciosa pátina verde oscura. RARA y MÁS ASÍ. C-636; RIC-432. **EBC-**. 1.000,-
Ex NAC 72 - 16 Mayo 2013, n. 1568.



155

- 155 **AE 20. 112-117 d.C. PLOTINA. PHILADELPHIA. LYDIA.** Anv.: Busto a derecha. Rev.: Leyenda dentro de laurea. 6,46 grs. AE. Preciosa pátina. MUY ESCASA Y MÁS ASÍ. GIC-1108; SNG Cop-382. **EBC-**. 200,-
Ex Busso Peus 415 - 5 Noviembre 2015, n. 209.



156

- 156 **Sestercio. 118 d.C. ADRIANO.** Anv.: IMP. CAESAR TRAIANVS HADRIANVS AVG. Busto laureado a derecha. Rev.: PONT. MAX. TR. POT. COS. II LIBERALITAS AVG. S. C. Adriano sentado a izquierda sobre una tribuna, ante él un togado y un hombre, detrás Liberalidad. 21,85 grs. AE. Pátina oscura. RARA. C-914; RIC-163. **EBC-/MBC+**. 850,-



157

- 157 **Sestercio. 137 d.C. SABINA.** Anv.: SABINA AVGVSTA HADRIANI AVG. P. P. Busto diademado a derecha con pelo recogido. Rev.: CONCORDIA AVG. S. C. Concordia a izquierda apoyada en columna sosteniendo pátera y conucopia doble. 24,98 grs. AE. (Algo realizada). Pátina verde oscura. RARA. C-7; RIC 2584. **EBC-**.
Ex Marti Hervera y Soler y Llach 1076- 7 Mayo 2013, n. 143. 1.250,-



158

- 158 **Denario. 140-143 d.C. ANTONINO PÍO.** Anv.: ANTONINVS AVG. PIVS P. P. TR. P. COS. III. Cabeza laureada a derecha. Rev.: AEQVITAS AVG. Equidad en pie a izquierda con cetro y balanza. 3,38 grs. AR. C-14; RIC-61; BMC-173. **EBC**.
Ex Soler y Llach y Martí Hervera 1078 - 29 Octubre 2013, n. 182. 150,-



159

- 159 **Denario. 193 d.C. DIDIO JULIANO.** Anv.: IMP. CAES. M. DID. IVLIAN. AVG. Cabeza laureada a derecha. Rev.: CONCORD. MILIT. Concordia en pie a izquierda con dos enseñas. 3,01 grs. AR. Pátina. MUY RARA. C-2; RIC-1. **MBC+**. 2.000,-



160

- 160 **Denario. 195-197 d.C. CLODIO ALBINO.** Anv.: IMP. CAES. D. CLO. ALBIN. AVG. Cabeza laureada a derecha. Rev.: SPES AVG. COS. II. Esperanza en marcha a izquierda. 2,28 grs. AR. Pátina. MUY ESCASA. C-No cat; RIC-42. **EBC-/MBC+**. 300,-



161

- 161 **AE 27. 217-218 d.C. MACRINO. NICOPOLIS AD ISTRUM. MOESIA INFERIOR.** Anv.: AV ΚΟΠΠΕΙ ΣΕΥΗ ΜΑΚΡΙΝΟC. Busto a derecha. Rev.: VΠ ΑΓΡΙΠΠΑ ΝΙΚΟΠΟΛΙΤΟΝ ΠΡΟC ΙC / ΤΡΟ. Hygieia a derecha sosteniendo y alimentado serpiente. 14,31 grs. AE. (Grieta en canto). Patina oscura. Preciosa. MUY ESCASA Y MÁS ASÍ. **EBC/EBC-**. 150,-



- 162 **Denario. 217-218 d.C. MACRINO.** Anv.: IMP. C. M. OPEL. SEV. MACRINVS AVG. Busto laureado a derecha. Rev.: SALVS PVBLICA. Salud sentada a izquierda dando de comer a una serpiente. 2,91 grs. AR. ESCASA. C-114; RIC-85. **EBC-**. 125,-
-
- 163 **AE 25. 217-218 d.C. DIADUMEDIANO. MARCIANOPOLIS. MOESIA INFERIOR.** Anv.: Alrededor leyenda. Busto a derecha. Rev.: Alrededor leyenda. Artemis avanzando a derecha, con arco y flecha. Detrás letra griega. 9,6 grs. AE. (muy leves oxidaciones algo limpiadas). Patina marrón oscura. Muy Bonita. RARA. **EBC**. 100,-
-
- 164 **Tetradracma. 244-249 d.C. FILIPO I. ANTIOQUIA.** Anv.: Busto laureado a derecha, alrededor leyenda. Rev.: Águila en pie a derecha, alrededor leyenda, en exergo ANTIOXIA SC. 13,9 grs. AR. Brillo original. BONITA PIEZA. GIC-3958; Prieur-375. **(EBC+)**. 100,-



- 165 **Tetradracma. 254-268 d.C. SALONINA. ALEJANDRIA. EGIPTO.** Anv.: KOPNHΛΙΑ CAΛΩNCINA CEB. Busto drapeado a derecha con diadema. Rev.: Tyche en pie a izquierda sosteniendo timón y cornucopia. Encima año 14 en letras griegas. 9,84 grs. Ve. Patina marrón. Muy bonita. BMC-2263. **EBC**. 70,-
-
- 166 **Tetradracma. 254-268 d.C. SALONINA. ALEJANDRIA. EGIPTO.** Anv.: KOPNHΛΙΑ CAΛΩNCINA CEB. Busto drapeado a derecha con diadema. Rev.: Tyche reclinada a izquierda en lectisternium, sosteniendo timón. Encima año 14 en letras griegas. 9,71 grs. Ve. Patina marrón. Dattari-5342; Emmett 3865.14 (R2). **EBC-/EBC**. 70,-



- 167 **Follis. 300-301 d.C. DIOCLECIANO. TREVERI.** Anv.: IMP. DIOCLETIANVS PF. AVG. Busto a derecha. Rev.: MONETA SACRA AVGG. ET CAESS.NN. Moneda a izquierda con balanza y cornucopia, a su derecha estrella, en exergo BTA. 8,46 grs. AE. Parte de plateado original. C-343; RIC-Tr.438. **SC-**. 70,-
-
- 168 **Follis. 296-298 d.C. MAXIMIANO HERCULIUS. HERACLEA.** Anv.: IMP. C. M. A. MAXIMIANVS P. F. AVG. Busto a derecha. Rev.: GENIO POPULI ROMANI. En exergo HTT. 10,29 grs. AE. Parte de plateado original. RIC-29. **SC**. 70,-
-
- 169 **Follis. 301-303 d.C. MAXIMIANO HERCULIUS. LUGDUNUM.** Anv.: IMP. MAXIMIANVS AVG. Busto a izquierda. Rev.: GENIO POPVLI ROMANI. Genio a izquierda, modio en la cabeza, ante altar portando patera y cornucopia, a derecha N. En exergo PLG. 8,16 grs. AE. (Levisimas oxidaciones en reverso). Parte de plateado original. Muy bella pieza. C-199; RIC-Lug.113. **SC-/EBC+**. 70,-



170



171

170 Follis. 294-299 d.C. **CONSTANCIO CLORO. HERACLEA**. Anv.: FL. VAL. CONSTANTIVS NOB. CAES. Busto a derecha. Rev.: GENIO POPVLI ROMANI. Genio a izquierda, modio en la cabeza, portando patera y cornucopia. En exergo HTA. 10,83 grs. AE. (Levisimas oxidaciones en reverso). Pátina oscura. RIC-20a. **EBC+/EBC**. 70,-

171 Follis. 294 d.C. **GALERIO MAXIMIANO. SISCIA**. Anv.: GAL. VAL. MAXIMIANVS NOB. C. Busto a derecha. Rev.: GENIO POPVLI ROMANI. Genio a izquierda, modio en la cabeza, portando patera y cornucopia, a los lados S - B. 10,19 grs. AE. RIC-81b. **EBC+/EBC**. 70,-



172



173

172 Doble Maiorina. 360-363 d.C. **JULIANO II EL APOSTATA. SIRMIA**. Anv.: D. N. FL. CL. IVLIANVS P. F. AVG. Busto a derecha con coraza y diadema. Rev.: SECVRITAS REI PVBLICAE. Toro a derecha, arriba dos estrellas. 8,71 grs. AE. Pátina oscura. MUY ESCASA ASÍ. RIC-106. **EBC**. 200,-

173 Silicua. 337-347 d.C. **CONSTANCIO II. ANTIOQUIA**. Anv.: Anepigrafa. Busto diademado a derecha. Rev.: VOTIS/XX/MVLTIS/XXX, dentro de corona de laurel. En exergo: ANT. 2,82 grs. AR. (Plata porosa, leves rayitas, leves oxidaciones). Pátina. RARA. ANT. RIC VIII 36. **MBC+**. Ex CNG 484 - 27 Enero 2021, n. 911. 250,-



174

174 Sólido. 367-375 d.C. **VALENTE. TREVERI**. Anv.: D. N. VALENS P. F. AVG. Busto drapeado a derecha. Rev.: VICTORIA AVGG. Emperadores sentados frente a frente, sosteniendo juntos el globo terráqueo; detrás, la parte superior de la Victoria con las alas desplegadas. Debajo, rama de palma; en exergo: TROBC. 4,45 grs. AU. Brillo original. BONITA PIEZA. Depyrot-45/1; RIC-17e. **EBC**. 1.000,-



175



176



177

- | | | |
|-----|--|-------|
| 175 | <p>Sólido. 402-403 d.C. HONORIO. MILÁN. Anv.: D. N. HONORIVS P. F. AVG. Busto laureado a derecha. Rev.: VICTORIA AVGGG. En exergo: (COMOB). En el campo MD. Honorio en pie a derecha con estandarte y Victoria, con el pie sobre un cautivo. 4,25 grs. AR. (Defecto de acuñación en parte inferior del reverso, pequeñas rayitas). C-44; RIC-1206a. EBC-.</p> <p>Ex Aureo & Calicó 360 - 17 Febrero 2021, n. 1318.</p> | 400,- |
| 176 | <p>Sólido. 474-491 d.C. ZENÓN. CONSTANTINOPLA. Anv.: D. N. ZENO PERP. AVG. Busto de frente con coraza, casco, lanza y escudo. Rev.: VICTORIA AVGGG. I. CONOB. Victoria en pie a izquierda portando cruz, estrella en el campo. 4,45 grs. AU. (Leve rayita en campo de anverso). Restos de brillo original. RIC-910; S-1. EBC.</p> | 400,- |
| 177 | <p>Sólido. 474-491 d.C. ZENÓN. CONSTANTINOPLA. Anv.: D. N. ZENO PERP. AVG. Busto de frente con coraza, casco, lanza y escudo. Rev.: VICTORIA AVGGG. Z. CONOB. Victoria en pie a izquierda portando cruz, estrella en el campo. 4,41 grs. AU. Con certificado: NGC photo cert. grade Ch AU; Strike: 5/5, Surface: 3/5. Edge marks. RIC-910; S-1. EBC.</p> <p>Ex The William Oldknow Collection Ex Ira & Larry Goldberg 120 - 2 febrero 2021, n. 1153.</p> | 450,- |

MONEDAS BIZANTINAS



178



179



180

- | | | |
|-----|--|-------|
| 178 | <p>Tremisis. JUSTINIANO I (527-565 d.C.). CONSTANTINOPLA. Anv.: D. N. IVSTINIANVS P. P. AVG. Busto diademado a derecha. Rev.: VICTORIA AVGVSTORVM. En exergo: CONOB. Victoria en pie a derecha, cabeza a izquierda, con globo crucífero. 1,47 grs. AU. Se-145. MBC+.</p> | 200,- |
| 179 | <p>Sólido. JUSTINO II (565-578 d.C.). CONSTANTINOPLA. Anv.: D. N. IVSTINVS PP. AVI. Busto de frente acorazado y con casco. Rev.: VICTORIA AVGGG. A. CONOB. Constantinopolis sentada de frente con lanza y globo crucífero. 4,48 grs. AU. Acuñación parcialmente floja. Restos de brillo original. Se-345. EBC.</p> | 400,- |
| 180 | <p>Sólido. TIBERIO II CONSTANTINO (578-582 d.C.). CARTAGO. Anv.: D. m. Tlb. CONSTANT. P. P. AV. Busto de frente con corona con cruz sobre círculo y punto, llevando globo crucífero. Rev.: VICTORIA AVGGG. CONOB. Cruz potenziada sobre cuatro escalones. 4,45 grs. AU. Restos de brillo. (Acuñación algo floja). Se-462. EBC.</p> | 350,- |



181



182

- | | | |
|-----|---|-------|
| 181 | <p>Sólido. MAURICIO TIBERIO (582-602 d.C.). CONSTANTINOPLA. Anv.: O. N. MAVRC. Tlb. PP. AVG. Busto de frente con casco y globo crucífero. Rev.: VICTORIA AVGG. B. CONOB. Ángel en pie de frente con cetro y globo crucífero. 4,37 grs. AU. Restos de brillo original. Se-478. EBC.</p> | 400,- |
| 182 | <p>Sólido. MAURICIO TIBERIO (582-602 d.C.). CONSTANTINOPLA. Anv.: D. N. MAVRC. Tlb. P. P. AVG. Busto de frente con globo crucífero; estrella en campo. Rev.: VICTORIA AVGG. E. En exergo: CONOB; estrella en campo. Ángel en pie de frente con cruz rematada en P y globo crucífero. 4,29 grs. AU. Se-481. EBC.</p> | 250,- |



183



184



185

- 183** Sólido. FOCAS (602-610 d.C.). CONSTANTINOPLA. Anv.: D. N. FOCAS PERP. AV. Busto acorazado y barbado de frente. Rev.: VICTORIA AVG.Y S. CONOB. Ángel de frente con globo crucífero y cruz. 4,45 grs. AU. Se-620. **MBC+**. 350,-
-
- 184** Sólido. HERACLIO (610-641 d.C.). CONSTANTINOPLA. Anv.: dd. NN. HERACLIVS Et HER(A. CON)St. PP. AVG. Cruz en el campo. Bustos de Heraclio y Heraclio Constantino de frente. Rev.: (VICTO)RIA AVGyE CONOB. Cruz potenziada sobre tres escalones. 4,36 grs. AU. Acuñación parcialmente floja y desplazada. Restos de brillo original. Se-734. **EBC**. 400,-
-
- 185** Sólido. HERACLIO (610-641 d.C.). CONSTANTINOPLA. Anv.: Heraclio, Heraclio Constantino y Heraclonas en pie de frente. Rev.: VICTORIA AV. I, debajo CONOB L. Cruz potenziada sobre tres escalones a los lados h - B. 4,3 grs. AU. Restos de brillo. Se-768. **EBC-**. 350,-



186



187

- 186** Sólido. CONSTANS II (641-668 d.C.). CONSTANTINOPLA. Anv.: dN CONSTANINVS P P AVS. Busto coronado y barbado de frente con globo crucífero. Rev.: VICTORIA AVGYZ. Cruz sobre tres escalones. En exergo CONOB. 4,39 grs. AU. Brillo original. Se-938. **EBC**. 375,-
-
- 187** Sólido. CONSTANS II (641-668 d.C.). CONSTANTINOPLA. Anv.: dN CONSTANINVS P P AV. Busto coronado y barbado de frente con globo crucífero. Rev.: VICTORIA AVGYS. Cruz sobre tres escalones. En exergo CONOB. 4,39 grs. AU. Brillo original. BELLA. Se-956. **EBC**. 400,-



188



189

- 188** Sólido. CONSTANS II (641-668 d.C.). CONSTANTINOPLA. Anv.: dN CONSTANTINYS C. CONSTANTINUS. Bustos de frente de Constans y Constantino IV. Cruz arriba en el campo. Rev.: VICTORIA AVGYS. Cruz potenziada sobre tres escalones, debajo CONOB. 4,4 grs. AU. Brillo original. (Golpecitos). Fr-116; Se-959. **EBC**. 400,-
-
- 189** Sólido. CONSTANS II (641-668 d.C.). CONSTANTINOPLA. Anv.: (dN CONSTANTINYS C. CONSTANTINUS). Bustos de frente de Constans y Constantino IV. Cruz arriba en el campo. Rev.: VICTORIA AVGH. Cruz potenziada sobre tres escalones entre las figuras de pie de Heraclio, a izquierda, y Tiberio, a derecha con corona y clámide, y sosteniendo el globo crucífero. 4,38 grs. AU. Se-964. **EBC-**. 350,-



190

- 190** Sólido Globular. CONSTANTE II (641-668 d.C.). CARTAGO. Anv.: D. N. CONSTANTI. ¿P?. Busto diademado sin barba de frente. Rev.: VICTORI -YB. En exergo: CONOB. Cruz potenziada sobre tres escalones. 4,29 grs. AU. BELLA, ESCASA ASÍ. Se-1029. **EBC**. 725,-



191



192

191 **Sólido.** CONSTANTINO IV (668-685 d.C.). CONSTANTINOPLA. Anv.: d N CONSTN?S P P. Busto de frente con casco y lanza. Rev.: VICTORIA AVGYE. CONOB. Cruz potenziada entre Heraclio y Tiberio. 4,32 grs. AU. Se-1156. **EBC.** 375,-

192 **Sólido.** TIBERIO III (698-705 d.C.). CONSTANTINOPLA. Anv.: D TI??RI?S P? AV. Busto coronado y acorazado de frente. Rev.: VICTORIA AV?? Z. Cruz sobre tres escalones, CONOB en exergo. 4,43 grs. AU. (Acuñaion algo floja en anverso). Se-1360. **MBC+.** 350,-



193

193 **Hyperpyron.** MANUEL I COMENO (1143-1180 d.C.). CONSTANTINOPLA. Anv.: Busto de Cristo de frente entre IC - XC. Rev.: Manuel de pie con lábaro y globo crucífero. 4,37 grs. AU. Se-1956. **EBC-.** 350,-

MONEDAS VISIGODAS



194



195

194 **Triente.** SISEBUTO (612-621 d.C.). ISPALI (Baética). Anv.: SISEBTVS RE. Rev.: ISPALI PIVS. 1,47 grs. AU. (Grietas en cospel). Miles-187e; VCC-219.23. **MBC+.** 450,-

195 **Triente.** SISEBUTO (612-621 d.C.). ISPALI (Baética). Anv.: ' SISEBTVS RE '. Rev.: ' ISPALI PIVS '. 1,49 grs. AR. Brillo original. Miles-187f; VCC-219.26. **EBC+.** 500,-

MONEDAS HISPANOÁRABES

ÉPOCA GOBERNADORES (TRANSICIÓN)



196

196 **Dinar o Sólido de indicción.** ANNXCIII, 93H (712 d.C.). ÉPOCA GOBERNADORES (Transición). SPAN (Hispania). 3,7 grs. AU. RARA. Bernardi-28; V-1. **EBC-.** 900,-



197

197 Dinar. 411H. AL-QASIM. AL-ANDALUS. 3,69 grs. AU. Prieto y Vives. En su libro: Los Reyes de Taifas. 2003. Cita: La ausencia del nombre de Yahyà como heredero de esta moneda, lo mismo que ocurre en otras (véase Prieto 64a-68), puede indicar que al-Qasim nunca quiso colocar el nombre de Yahyà en las monedas directamente emitidas por él: por el contrario, en la ceca Ceuta, de las mismas fechas, siempre está presente el nombre de Yahyà como heredero (véase Prieto n.º ms. 71 a 78, con la excepción de la Prieto 75, que no menciona heredero). Por lo que es probable que las de ceca al-Andalus, con nombre heredero Yahyà, deben corresponder exclusivamente a Málaga, ciudad en la que gobernaba Yahyà (véase Prieto núms. 69 a 70). ÚNICO EJEMPLAR CONOCIDO. P.V. sup. N.º 40 mismo ejemplar; V-No cat. EBC.

15.000,-





198

- 198 Dirham. 425H. YAHYA BEN 'ALÍ AL-MU' TALI. Rev.: wali al-' ahd / Idris en la IIA. 3.31 grs. AR. ESCASA. V-722; Prieto 84h; Rodriguez-Ibrahim, Ceuta - 126. EBC.

280,-

ALMORÁVIDES



199

- 199 1/2 Quirate (o 1/2 Dirham). (4)94H. YUSUF BIN TASHFIN. MIKNASA (Mequinez). Anv.: Distribucion típica de un dirham, con la basmala y la formula ceca-fecha en la leyenda marginal. Rev.: Sin mención de heredero y con el título de Nasir al-din en la leyenda marginal. 0,53 grs. AR. Aparentemente inédita. Esta es la moneda almorávide más antigua, con fecha, de la ceca de Miknasa. Recientemente se ha subastado el unico ejemplar conocido, de la colección Tonegawa, pero con el peso de un Quirate o Dirham, como se indica en la descripción. No se conocen otros ejemplares con este peso y, aunque metrológicamente esta moneda se asimila al resto de quirates, su tipología tiene características similares a las de los dirhams por la distribución de las leyendas. Bella con parte del brillo original. RARÍSIMA. Cfr. FBM-B5 (Mismo tipo y fecha, pero con el peso de un quirate); Cfr. Actas XIV CNI. 2009, p. 1822 (misma ejemplar que el anterior). EBC-

300,-

TAIFAS ALMORÁVIDES



200

- 200 Dinar. 547H. MUHAMMAD BEN SA' D. Rev.: Leyenda en 5 líneas citando al califa abasida al-Muqtafi. 3,87 grs. AU. Considerado uno de los dinares más raros de Ali Ben Sa' d, este tipo probablemente fue acuñado durante los primeros meses del 547H (1152 d.C.). La distribución de leyenda es distinta de V-1941 con la misma fecha. RARÍSIMA. V-1940; Rodriguez Lorente (Murcia)-55; Kassis-83. (EBC-).

4.000,-

MUNDO ISLÁMICO

SULEYMÁNIDAS



201

201 Dirham. 283H. AL-QASIM BIN 'ISA. MADINAT AL-QASIM. 2,6 grs. AR. Hasta la fecha, no hay ninguna mención de este gobernador en las fuentes; las monedas son las únicas evidencia de su existencia. Aparentemente el segundo ejemplar conocido. Pátina oscura. RARÍSIMA. A-D434; Lowick - solo cita un ejemplar con fecha 281H; Cfr. As-Sikka, 2001/vol. 3.1 (ejemplar de la coleccion Tonegawa). **MBC+**.

300,-

MERINÍES



202

202 Dobra. ANÓNIMA. MADINAT TILIMSAN. 4,5 grs. AU. (Pequeña muesca en canto). Haz-760. **EBC-**.

500,-



203

203 Dobra. (642-656H). ABU YAHYA. 4,58 grs. AU. (Acuñación algo floja). A-520; Haz-678. **MBC**.

300,-



204

204 Dobra. (710-731H). ABU SAID UTHMAN II. MARRAKESH. 4,59 grs. AU. (Algo alabeada). RARA. A-527; Haz-No Cat. **MBC+**.

300,-

SAMÁNIDAS



205

205 Dinar. 321H. NASR II BIN AHMAD. SAMARQAND. 4,17 grs. AU. Citando al califa abasida Al-Muqtadir Billah. A-1449; Bernardi-269Qe. **EBC**.

270,-

IKHSHIDIDAS



206

206 Dinar. 353H. IKHSHIDIDAS. ABU´ L-HASAN´ ALI. FILASTIN (Palestina). 4,44 grs. AU. Citando al Califa Al-Muti Billah. RARA. A-678; SICA VI, 202. **MBC+**.

650,-

KAKWEYHIDS



207

207 Dinar. 435H. ABU MANSUR FARAHMURZ. ISFAHAN. 2,63 grs. AU. Citando como vasallo al gran sultán saljuq Tughril Beg. Tamgha (arco y garrote) de Tughril Beg en anverso. Bella con todo el brillo original. A-1592.2; ICV-1656. **EBC-**.

250,-

KHWARIZM



208

208 Dinar. 605H. ALA AL-DIN MUHAMMAD II. 5,35 grs. AU. A-1712. **EBC-**.

350,-

ZANGIDAS DE MOSUL



209

209 Dinar. ZANGIDAS DE MOSUL. NASIR AL-DIN MAHMUD. 4,33 grs. AU. Fecha y ceca no visible. Estilo tosco. A-1869.

200,-



210

210 Dinar. 645H. ZANGIDAS DE MOSUL. BADR AL-DIN LU´ LU. AL-MAWSIL (Mosul). 4,28 grs. AU. Citando al califa al-Mustansir y el soberano Ayyubida al-Ashraf y al-Kamil. Cospel algo irregular. Bella con parte del brillo original. A-1871; ICV-1255. **MBC+**.

275,-

MAMELUCOS BURYÍ



211



212

- | | | |
|-----|---|-------|
| 211 | Ashrafi. AL-ASHRAF QA'ITBAY. AL-QAHIRA (Cairo). 3,37 grs. AU. A-1027; Balog, Mamluks-808. MBC+ . | 160,- |
| 212 | Dinar. 786H. BARQUD. DIMASHQ. 6,6 grs. AU. Rara así con todos los datos visibles. Bonito tono rojizo. A-972; Balog-542. EBC- . | 475,- |

OTOMANOS TURCOS



213



214



215

- | | | |
|-----|---|-------|
| 213 | Sultani. 926H. SULEYMAN I. QUSTANTINIYA (Constantinopla). 3,47 grs. AU. A-1317; Pere-178. MBC+ . | 175,- |
| 214 | Sultani. 926H. SULEYMAN I. MISR (Cairo). 3,49 grs. AU. A-1317; Pere-181. MBC+ . | 170,- |
| 215 | Sultani. 1003H. MEHMET III. QUSTANTINIYA (Constantinopla). Anv.: Con el título de "sultan al-birrayn wa khaqan al-bahrayn" (Sultán de las dos tierras, Asia y Europa y de los dos mares). 3,47 grs. AU. Acuñación algo floja. A-1340.2; Pere-322. EBC- . | 190,- |



216

- | | | |
|-----|--|-------|
| 216 | Sherifi. (1106H). MUSTAFA II. MISR (Cairo). 3,18 grs. AU. Área de ceca floja. Acuñación tosca típica de los últimos sultanís de Egipto, superficies ligeramente irregulares. RARA. Pere-487; KM-60. MBC . | 220,- |
|-----|--|-------|

MONEDAS MEDIEVALES

CATALUNYA-REINO DE ARAGÓN



217

- | | | |
|-----|---|-------|
| 217 | Mancús. RAMON BERENGUER I. BARCELONA. 2,33 grs. AU. Imitación del Dinar de Yahya al Mutalí de Ceuta pero con leyendas degeneradas y peso reducido. RARA. Cru.VS-25. MBC- . | 700,- |
|-----|---|-------|



218



219



220

- 218 **Diner. ALFONS I. COMTAT DE PROVENÇA. ARLES.** Anv.: REX ARAGONE. Mitra. Rev.: PRO-VI-NC-IA. Cruz pasante. 0,97 grs. Ve. Pátina. ESCASA. Cru.VS-168. **EBC.** 100,-
- 219 **Òbol. ALFONS I. COMTAT DE PROVENÇA. ARLES.** Anv.: REX ARAGONE. Mitra. Rev.: PRO-VI-NC-IA. Cruz pasante. 0,44 grs. Ve. RARA. Cru.VS-169. **EBC.** 150,-
- 220 **Òbol. PERE I. COMTAT DE PROVENÇA. MARSELLA.** Anv.: REX-ARA-GONE. Efigie coronada a izquierda. Rev.: PO-VI-NC-IA. Cruz pasante con tres puntos en los extremos. 0,48 grs. Ve. RARA ASÍ. Cru.VS-173. **EBC.** 120,-



221



222



223

- 221 **Diner. JAUME I. COMTAT DE PROVENÇA. MARSELLA.** Anv.: REX-ARA-GONE. Efigie coronada a izquierda. Rev.: PO-VI-NC-IA. Cruz pasante con tres puntos en los extremos, punto central convertido en anillo. 0,8 grs. Ve. BUEN EJEMPLAR. Cru.VS-174. **EBC/EBC-**. 80,-
- 222 **Òbol. JAUME I. COMTAT DE PROVENÇA. MARSELLA.** Anv.: REX-ARA-GONE. Efigie coronada a izquierda. Rev.: PO-VI-NC-IA. Cruz pasante con tres puntos en los extremos. 0,41 grs. Ve. RARA Y MAS ASÍ. BONITA PIEZA. Cru. VS-175. **EBC+**. 150,-
- 223 **Diner. GUILLEM II D'URGELL. COMTAT DE FORCALQUER.** Anv.: WILELMVS. En el campo COME en cruz, alrededor de punto central. Rev.: PROENCIE. Cruz interior patada. 0,77 grs. Ve. (Hojitas). RARA. Cru.VS-180. **MBC+**. 100,-



224



225



226

- 224 **Diner. BERTRAN D'URGELL. COMTAT D'EMBRUN.** Anv.: COMES-EDN-E. Estrella de ocho puntas. Rev.: BERTRAN. Cruz interior, punto en segundo cuarto. 0,79 grs. Ve. Pátina. RARA Y MAS ASÍ. BELLA. Cru.VS-183.3. **EBC.** 200,-
- 225 **Diner. BERTRAN D'URGELL. COMTAT D'EMBRUN.** Anv.: COMES-EDN-E. Estrella de ocho puntas. Rev.: BERTRAND. Cruz interior. 0,78 grs. Ve. Pátina. RARA. BONITA PIEZA. Cru.VS-183.1. **EBC-**. 125,-
- 226 **Diner. PERE I. BARCELONA.** Anv.: BARQINONA. Cruz interior con botón central. Rev.: PE-TR´ -RE-X. Cruz pasante con anillos en espacios. 0,88 grs. Ve. BONITA PIEZA. Cru.VS-300. **EBC.** 60,-



227

- 227 **Croat. ALFONS II. BARCELONA.** Anv.: ALFOSVS DEI GRACIA REX. Efigie coronada a izquierda. Rev.: CIVI-TAS:-BACK-NONA. Anillos en 1er y 4º espacios. 3,14 grs. AR. Ligera pátina. BELLA. Cru.VS-331. **EBC/EBC+**. 350,-



228



229

228 **Croat. JAUME II. BARCELONA.** Anv.: IACOBVS DEI GRACIA REX. Efigie coronada a izquierda. Tres, tres, tres y tres anillos en las particiones del vestido. Rev.: CIVI-TASB-ARCH-NONA. Anillos en 1er y 4º espacios. 3,21 grs. AR. (Ligeramente limpiada). Pátina. Cru.VS-335. **EBC-**. 225,-

229 **Croat. JAUME II. BARCELONA.** Anv.: IACOBVS DEI GRACIA REX. Busto coronado a izquierda. Vestido sin particiones con una serie horizontal de 5 anillos. Rev.: CIVI-TASB-ARCH-NONA. Anillos en 1er y 4º espacios. 3,09 grs. AR. Pátina. Cru.VS-337. **MBC+**. 200,-



230



231

230 **Croat. JAUME II. BARCELONA.** Anv.: IACOBVS DEI GRACIA REX. Busto coronado a izquierda. Vestido sin particiones con una serie horizontal de 5 anillos. Rev.: CIVI-TASB-ARCH-NONA. Anillos en 1er y 4º espacios. 2,94 grs. AR. A y U latinas. Pátina. Cru.VS-337.4. **MBC+**. 150,-

231 **Croat. JAUME II. BARCELONA.** Anv.: IACOBVS DEI GRACIA REX. Busto coronado a izquierda. Vestido sin particiones con una serie horizontal de 5 anillos. Rev.: CIVI-TASB-ARCH-NONA. Anillos en 2º y 3er espacios. 3,15 grs. AR. A y U latinas. Liger pátina irregular irisada. Cru.VS-337.5. **MBC+**. 150,-



232



233



234

232 **Croat. JAUME II. BARCELONA.** Anv.: IACOBVS DEI GRACIA REX. Efigie coronada a izquierda. Vestido de tres áreas con flores iguales de 5 pétalos. Rev.: CI-VI-TASB-ARCh'-NONA. Anillos en 2º y 3er espacios. CI-VI separada por dos aspás. 3,17 grs. AR. Liger pátina. Cru.VS-339.3. **MBC+/EBC-**. 175,-

233 **Croat. ALFONS III. BARCELONA.** Anv.: ALFONSVS DEI GRACIA REX. Efigie a izquierda con flores de seis pétalos. Rev.: CIVI-TASB-ARCh-NONA. Anillos en 1º y 4º espacios. 3,08 grs. AR. Pátina. Cru.VS-366. **MBC+**. 150,-

234 **Croat. ALFONS III. BARCELONA.** Anv.: ALFONSVS DEI GRACIA REX. Efigie a izquierda con flores de cinco pétalos. Rev.: CIVI-TASB-ARCh-NONA. Anillos en 1º y 4º espacios. 3,15 grs. AR. Cru.VS-366.2. **MBC+/EBC-**. 175,-



235

235 **Florí. PERE III. PERPINYÀ.** Anv.: S.IOHA-NNES.B. Marca: yelmo. Rev.: ARAG-O.REX.P. 3,43 grs. AU. Cru.VS-386. **MBC**. 300,-



236



237

236 **Florí. PERE III. BARCELONA.** Anv.: S IOHA-NNES B. Marca: rosa (Floja). Rev.: ARAG-O REX.P. 3,4 grs. AU. Cru. VS-389. **MBC.** 350,-

237 **Florí. PERE III. VALENCIA.** Anv.: S.IOHA-NNES, B. (Marca: torre). Rev.: +ARAG-OREX.P. 3,39 grs. AU. (Probablemente ha estado en aro.) CruVS-392. **EBC-**. 300,-



238



239

238 **Croat. PERE III. BARCELONA.** Anv.: PETRVS:DEI:GRACIA:REX. Efigie coronada a izquierda. Flores de 6 pétalos en vestido. Rev.: CIVI-TASB-ARCH-NONA. Anillos en 1º y 4º espacios. Letras latinas. 3,25 grs. AR. (Rayitas). Cru. VS-402. **(EBC-)**. 160,-

239 **Croat. PERE III. BARCELONA.** Anv.: PETRVS:DEI:GRACIA:REX. Efigie coronada a izquierda. Flores de 6 pétalos en vestido. Rev.: CIVI-TASB-ARCH-NONA. Anillos en 2º y 3er espacios. Letras latinas. 3,19 grs. AR. Cru.VS-402.1. **MBC+/EBC-**. 170,-



240



241

240 **Croat. PERE III. BARCELONA.** Anv.: PETRVS:DEI:GRACIA:REX. Efigie coronada a izquierda. Flores de 6 pétalos en vestido. Rev.: CIVI-TASB-ARCH-NONA. Anillos en Anillos en 1º y 4º espacios. Letras góticas, T latina. 3,25 grs. AR. Cru.VS-403. **EBC-**. 200,-

241 **Croat. PERE III. BARCELONA.** Anv.: PETRVS:DEI:GRACIA:REX. Efigie coronada a izquierda con vestido adornado con flor-cruz-flor (6 pétalos). Rev.: CIVI-TASB-ARCH-NONA. Cruz pasante con anillos y puntos. Anillos en 2º y 3er espacios. 3,2 grs. AR. Cru.VS-405.1. **EBC-**. 200,-



242



243

242 **Croat. PERE III. BARCELONA.** Anv.: PETRUS DEI GRACIA REX. Efigie coronada a izquierda con bucles. Flor-cruz-flor. Rev.: CIVI-TASB-ARCH-NONA. Anillos en 1er y 4º espacios. 3,22 grs. AR. A, U y T góticas en anverso y T latina en reverso. Cru.VS-407. **EBC-**. 200,-

243 **Croat. PERE III. BARCELONA.** Anv.: PETRUS DEI GRACIA REX. Efigie coronada a izquierda con bucles. Flor-cruz-flor. Rev.: CIVI-TASB-ARCH-NONA. Anillos en 2º y 3er espacios. 3,08 grs. AR. A, U y T góticas en anverso y T latina en reverso. BONITA PIEZA. Cru.VS-407.1. **EBC-**. 220,-



244



245

244 **Croat. PERE III. BARCELONA.** Anv.: PETRUS DEI GRACIA REX. Efigie coronada a izquierda. Flor-cruz-flor. Rev.: CIVI-TASB-ARCh´-NONA. Anillos en 1er y 4º espacios. 3,24 grs. AR. A, U y T góticas. Separación de palabras por dos cruces o aspas. (Leves rayitas). Cru.VS-408. **MBC+**. 150,-

245 **Croat. PERE III. BARCELONA.** Anv.: PETRUS DEI GRACIA REX. Efigie coronada a izquierda. Flor-cruz-flor. Rev.: CIVI-TASB-ARCh´-NONA. Anillos en 1er y 4º espacios. 3,25 grs. AR. A, U y T góticas. Separación de palabras por dos flores de cuatro pétalos. Bella con bonita pátina. ESCASA Y MAS ASÍ. Cru.VS-409. **EBC/EBC+**. 500,-



246



247

246 **Florí. JOAN I. VALÉNCIA.** Anv.: S. IOHA-NNES B. Marca: corona. Rev.: +ARAG-OREX IO. 3,44 grs. AU. (Probablemente descolgada). CruVS-471. **MBC**. 250,-

247 **Florí. MARTÍ I. BARCELONA.** Anv.: S. IOHA-NNES B. Marca: rombo ajedrezado. Rev.: ARAGO-REX MAR. 3,43 grs. AU. Cru.VS-484. **MBC**. 450,-



248



249

248 **Croat. MARTÍ I. BARCELONA.** Anv.: MARTINUS:DEI:GRA:REX:. Efigie coronada a izquierda. Rev.: CIUI-TASB-ARCK-NONA. Anillos en 2º y 3er espacios. 3.16 grs. AR. Leve pátina. ESCASA. Cru.VS-511. **MBC+**. 250,-

249 **Croat. MARTÍ I. BARCELONA.** Anv.: MARTINUS:DEI:GRA:REX:. Efigie coronada a izquierda. Rev.: CIUI-TASB-ARCK-NONA. Anillos en 1er y 4º espacios. 3,24 grs. AR. ESCASA. Cru.VS-511.1. **EBC-**. 300,-



250



251

250 **Croat. MARTÍ I. BARCELONA.** Anv.: MARTINUS:DEI:GRA:REX:. Efigie coronada a izquierda. Rev.: CIUI-TASB-ARCK-NONA. Anillos en 2º y 3er espacios. 3,14 grs. AR. (Levisima falta de cospel). Pátina . ESCASA. Cru.VS-515. **MBC+**. 250,-

251 **Florí. FERRAN I (1412-16). MALLORCA.** 3,42 grs. AU. León-Buey en anverso y reverso. (Hoja en anverso). CruVS-758. **MBC**. 300,-



252

- 252 **Principat. FERRAN II. BARCELONA.** Anv.: FERDINANDVS:D:G:REX. Busto a derecha, escudito con león detrás. Rev.: CASTELLE:ARA:COMES:B. Armas cuarteladas de Castilla-León, Catalunya y Sicilia entre B y B. 3,44 grs. AU. (Cospel algo alabeado). RARA. BUEN EJEMPLAR. AC-97; Cru.VS-1129; Cru.MC-3060. **EBC-**. **2.000,-**

REINO DE CASTILLA



253

- 253 **Morabetino. 1229 Safar. ALFONSO VIII. TOLEDO.** 3,85 grs. AU. Magnífica con todo el brillo original y ligera pátina rojiza. RARA. FAB-153.6; V-2028. **EBC+**. **2.000,-**

REINO DE CASTILLA Y LEÓN



254



255

- | | | |
|-------|--|-------|
| 254 | <p>Real. PEDRO I. CORUÑA. Anv.: Con punto a la izquierda de la P coronada. Rev.: +PETRS/ U:REX:REX:CASTELLE:LEGIONIS: Con tres roeles y venera. 3,13 grs. AR. MUY ESCASA. AB-379.1 var. leyenda reverso. EBC.</p> | 300,- |
| <hr/> | | |
| 255 | <p>Real. PEDRO I. SEVILLA. Anv.: +DOMINVS MICH I ADIVTOR ET EGO DISCIPIAM INIMICOS MEOS. P coronada. Rev.: +PETRVS REX CASTELLE E LEGIONIS. Castillos y leones debajo S. 3,42 grs. AR. (Algo repintada en reverso). FAB-380. MBC+.</p> | 100,- |



256

- | | | |
|-----|---|-------|
| 256 | <p>Sello pendiente en cera Unifaz. ENRIQUE II. CASTILLA y LEÓN. Anv.: (EN)RICVS:DEI:(GRACIA:) REGIS:CASTELLE:ET:LEGIONIS:. Armas cuarteladas de Castilla y León. 20,56 grs. Cera. Ø 55 mm. Extraordinario sello pendiente en cera, probablemente de Enrique II, que se ajusta por descripción al reverso del sello Pendiente en plomo perteneciente a la Sección de Sigilografía del Archivo Histórico Nacional (nº 237 del catálogo de sellos de Araceli Guglieri). Es muy raro encontrarlo en cera y no en plomo. Conserva hilos rojos, verdes, amarillos verdes y morados de los cuales pende. MUY RARO. Tipo Guglieri-237. MBC.</p> | 300,- |
|-----|---|-------|

REINO DE NAVARRA



257

- | | | |
|-----|--|------|
| 257 | <p>Dinero. SANCHO VII. Anv.: :SANCIVS.REX. Efigie a izquierda. Rev.: NAVARRE. Estrella sobre creciente. 0,63 grs. Ve. ESCASA. Cru.VS-224.1; IBL-1A. (EBC-).</p> | 150- |
|-----|--|------|

MONARQUÍA ESPAÑOLA

FERNANDO E ISABEL



258

258 8 Reales. SEGOVIA. Encapsulada por NGC AU 50 (n° 6142117-003). Anv.: VIII roel encima - Escudo - D roel encima, invertida. Rev.: Haz de 6 flechas. Acueducto entre circulitos. 27,31 grs. Acuñación parcialmente floja. (Pequeña grieta). MUY RARA. AC-575; Cal-182. MBC+. Ex Spink 106 - 12 Octubre 1994, n. 1253.

6.000,-

JUANA Y CARLOS



259

259 1/2 Principat. BARCELONA. Anv.: IC. IOANNA ET KAROLVS R. Armas catalanas. Rev.: ARAG.COMIT BARCINO. 1,74 grs. Lígera pátina y brillo original. MUY BELLA. RARA y MÁS ASÍ. AC-148; Cru.MC-4112. EBC+.

6.000,-



260

260 1 Escudo. SEVILLA. P.J. Anv: Estrella-Escudo-S. 3,33 grs. Pequeña grieta en canto. RARA ASÍ. AC-197. EBC. 75,-

CARLOS I



261

261 Real de plata. DORDRECHT. 2,94 grs. AR. Pátina. ESCASA. Vanhoudt-227.DO. MBC. 75,-

FELIPE II



262



263

262 2 Reales. 1(59)7. GRANADA. M/C. Anv.: Valor II vertical - Escudo - M/G. 6,72 grs. AR. Tipo OMNIVM. RARA. AC-329 var. EBC-. 60,-

263 2 Reales. S/F. MALLORCA. 4,75 grs. RARA. AC-352. MBC-. 150,-



264



265

264 4 Reales. S/F. SEVILLA. Anv.: S-Escudo-o/IIII. Flor de lis entre escudo y corona, Rev.: P tumbada a la derecha del 4º cuartel. 13,53 grs. AC-576. MBC+. 250,-

265 4 Reales. S/F. TOLEDO. M. Anv.: o/T/M dentro de círculo - Escudo - o/IIII. 13,64 grs. AR. AC-603. MBC. 120,-



266

- 266 **8 Reales. S/F. SEGOVIA. D. Encapsulada por NGC XF DETAILS, CLEANED (n° 5781046-015).** Anv.: Acueducto - Escudo - D encima roel / VIII encima roel. 27,01 grs. Acuñada entre 1570-1571. Casa Vieja. (Levemente limpiada). Pátina oscura. RARÍSIMA. AC-676 (RRR); Cal-174. **EBC-** 1.500,-



267

- 267 **8 Reales. 1589. SEGOVIA.** Anv.: Acueducto vertical de 4 arcos y 2 pisos. 26,5 grs. Pátina mate. **ESCASA.** AC-702. **EBC-** 750,-



268

- 268 **8 Reales. 1590. SEGOVIA.** Anv.: Acueducto vertical de 5 arcos y 2 pisos. 27,36 grs. Bonita pátina. **MUY ESCASA.** AC-695. **EBC-** 1.500,-



269



270

- 269 **8 Reales. S/F. SEVILLA. P tumbada.** Anv.: S-Escudo-o/VIII. Rev.: P tumbada a la derecha del 4º cuartel. 26,41 grs. Ligera pátina. AC-720. **MBC.** 200,-
-
- 270 **4 Taris. 1560. MESSINA. T.P.** 11,51 grs. AR. MIR 317/5; Vti-176. **MBC/MBC+.** 80,-



271



272



- 271 **Medalla Proclamación. 1557. BRUSELAS.** Rev.: VT, QUIESCAT ATLAS. 27,81 grs. Bronce. Ø 42 mm. (Pequeña perforación a las 12h). RARA EN ESTE METAL. He-5 var. metal; VQ-13602 var. metal. **MBC+/MBC.** 90,-
-
- 272 **Medalla Victoria Juan de Austria en la Batalla de Lepanto. 1571.** 25,05 grs. AE. Ø 39 mm. (Golpe en canto y erosiones). RARA. RAH-57; VQ-13668 var. metal. **BC+/BC.** 60,-

FELIPE III



273

- 273 **8 Reales. S/F. POTOSI. B.** Anv.: P / B - Escudo - VIII roel encima. 27,63 grs. AC-910. **MBC.** 150,-



274

- 274 **1/3 de Trentí. 1618. BARCELONA.** 2,29 grs. (Cospel alabeado). RARA. AC-1004; Cru.MC-4336. **MBC+.** 650,-



278



279

278	8 Reales. 163(?). MÉXICO. P. 25,76 grs. AC-Tipo 319. MBC-.	120,-
279	8 Reales. 166(4). POTOSI. E. 27,90 grs. Una fecha visible. El 4 solo parcialmente. AC-1528. MBC.	225,-



280



281

280	8 Reales. (16)62. SEGOVIA. BR (nexadas). Anv.: Acueducto vertical 1 piso / BR (nexadas) - Escudo - 8. 24,78 grs. Acuñación de Casa Vieja. RARA. AC-1585; Cal-559. MBC.	400,-
281	8 Reales. 1662. SEGOVIA. B. Anv.: Acueducto vertical 1 piso / B - Escudo - 8. 26,13 grs. Todos los dígitos del año visibles por la parte inferior, situados a las 3h en el reverso. MUY ESCASA. AC-1585; Cal-559. MBC-.	350,-



282

282	8 Reales. 1651. ZARAGOZA. Anv.: CA vertical - Escudo - 8. 26,19 grs. Fecha y ceca perfectamente visible. Pátina oscura. Buen ejemplar. RARÍSIMA. AC-1691; Cal-647; CCT-345 mismo ejemplar. MBC+.	2.000,-
-----	--	---------



283

283 2 Escudos. BARCELONA. 6,62 grs. Fecha no visible. Escudo entre B - =/A. RARA. AC-Tipo 373. MBC. 1.800,-



284

284 2 Escudos. NUEVO REINO. 6,52 grs. Fecha no visible. II horizontal / R - escudo - N / R. AC-Tipo 386; Tauler-161c. EBC-. 600,-



285

285 4 Escudos. SEVILLA. R. 13,45 grs. RARA. AC-tipo 396. MBC/MBC+. 3.000,-



286

- 286 **Trentí. 1631. BARCELONA.** Anv.: FERNANDVS. ET ELISABET REGES: Bustos coronados y afrontados en el centro, arriba estrella, debajo B. Rev.: SVB VMBRA AL-ARVM. TVA. 1631. 7 grs. AU. Acuñación algo floja en anverso. (Cospel alabeado). RARA. AC-1727. **MBC/MBC+**. 1.200,-



287

- 287 **1/2 Patagon. 1645. BRUSSEL.** 13,82 grs. AR. Vanhoudt-646.BS. **MBC+**. 75,-

GUERRA DELS SEGADORS



288



289

- 288 **5 Rals. 16(40). FELIPE IV. BARCELONA.** 11,6 grs. Anillos en 1er y 4º espacios. Pátina. AC-Tipo 27. **MBC**. 200,-
- 289 **5 Rals. LLUÍS XIII. CERVERA.** 11,7 grs. Fecha no visible. Anillos en 2º y 3er espacios. Acuñación floja en parte. (Grieta). RARA. AC-Tipo 67. **(MBC+)**. 325,-



290

290 5 Rals. (164?). PRINCIPAT. MATARÓ. Anv.: PRINCI(PA)T-V-CA... Rev.: (OP)PID-(VM MA-T)ARON-(164?) Anillos en 1/4. 11,83 grs. Acuñación parcialmente floja. (Oxidación limpiada en anverso). RARA. AC-Tipo 87. **MBC.** 250,-



291

291 **Trentí. 1629. BARCELONA.** Anv.: FERNANDVS ET ELISABET.REGES. Bustos afrontados. Arriba estrella, debajo contramarca armas de Barcelona. Rev.: SVB VMBRA AL-ARVM. TVA 1629. Águila de San Juan cobijando escudo coronado. 6,99 grs. AU. (Algo recortada). RARA. AC-87. **(MBC+).** 1.600,-

CARLOS II



292



293

292 1 Real. 1700. SEVILLA. M. Anv.: HIS.REX. 2,12 grs. Tipo María. Pátina. RARA. AC-322. **MBC.** 250,-

293 4 Reales. 1684. SEGOVIA. B.R. 12,98 grs. La segunda A de HISPANIARAM sin travesaño. Pátina. ESCASA. AC-563. **MBC+.** 300,-



294



295



296



294	8 Reales. 1696. LIMA. H. 25,29 grs. Dos fechas visibles. AC-601. MBC.	250,-
295	8 Reales. 1668. POTOSI. E. 26,86 grs. Dos fechas visibles una parcialmente. AC-699. MBC.	300,-
296	8 Reales. 1672. POTOSI. E. 25,76 grs. Dos fechas visibles una parcialmente. AC-703. MBC.	225,-



297



298



297	8 Reales. 1679. POTOSÍ. E. 26,72 grs. Dos fechas visibles. RARA. AC-No Cat; Cal-360. MBC-. Ex Soler y Llach y Martí Hervera 1121 "PLUS ULTRA" - 28 Octubre 2021, n. 1398.	600,-
298	8 Reales. 1687. POTOSI. VR. 27,21 grs. Fecha muy poco visibe. AC-541. MBC.	200,-



299



299	8 Reales. 1683. SEGOVIA. B.R. 26,36 grs. (Hojita en reverso). RARA. AC-767. EBC-.	850,-
-----	---	-------



300

- 300 2 Escudos. Fecha no visible (1701-1710). NUEVO REINO. (ARC). Anv.: CARO(LVS.II.D.G.). 6,59 grs. Acuñaciones postumas de Carlos II, emitidas en época de Felipe V bajo la dirección del ensayador Buenaventura de Arce. Leones y castillos. MUY RARA. AC-242 de Felipe V; KM-14, 2; Restrepo-M66-32. EBC. 1.500,-



301

- 301 2 Escudos. SEVILLA. 6,74 grs. Creemos se trata de una acuñación de Carlos II debido a los elementos del reverso, orla lobulada gruesa de línea única y puntos entre espacios gruesos, no son roeles. (Pequeña grieta). RARA. AC-tipo 154. MBC-. 250,-



302

- 302 8 Escudos. SEVILLA. 26,83 grs. Fecha no visible. AC-Tipo 181. MBC. 2.500,-



303



304

- | | | |
|-----|--|-------|
| 303 | 1 Real. 1699. CAGLIARI. 2,28 grs. AR. Acuñación algo floja en parte. Vti-228. MBC+ . | 40,- |
| 304 | 2-1/2 reales. 1695. CAGLIARI. 5,87 grs. AR. (Leves concreciones en canto). ESCASA. MIR. 86/2; Vti-235. MBC/MBC+ . | 120,- |



305



306

- | | | |
|-----|---|-------|
| 305 | Medalla. 1678. Anv.: Cardenal Portocarrero. Rev.: Victoria sobre columna. 43,6 grs. AE. Ø 46 mm. RAH-88; VQ-13915. EBC . | 120,- |
| 306 | Prueba unifaz de cuño. 1678. MADRID. Anv.: Cardenal Portocarrero. 58,05 grs. Plomo. Ø 47 mm. (Cospel agrietado por resellos del acuñador). PBN/Madrid. EBC . | 90,- |

CARLOS III PRETENDIENTE



307



308



- | | | |
|-----|---|-------|
| 307 | Medalla Liberación de Barcelona del asedio hispano-francés. 12 MAI 1706. BARCELONA. Rev.: VNIVS LIBERATIO ALTERIVS OPRESSIO. 28,94 grs. AE. Ø 42 mm. (Golpecitos en canto). ESCASA. VQ-14010 var. metal. EBC-/MBC+ . | 100,- |
| 308 | Medalla Victorias en Cataluña y Aragón. 1710. 24,18 grs. AE plateado. Ø 43 mm. (Golpecitos). RARA. VQ-14020 var. metal. MBC+ . | 120,- |



309



310

- | | | |
|-----|---|-------|
| 309 | Medalla. 1716. Anv.: CAROL.VI.IMP.ET.III.HISP.REX. Rev.: EL MUNDO PARA TODO EL MUNDO. 6,68 grs. AE. Ø 19 mm. Brillo original. EBC+ . | 60,- |
| 310 | Medalla. 1718. Anv.: NVNCA NADIE CONTRA SV SEÑOR. Rev.: VICTORIA NAVAL CONTRA LOS ESPAÑOLES. 29,21 grs. AR. Ø 44 mm. Pátina. MUY RARA. VQ-14050. MBC+ . | 200,- |



311

- | | | |
|-----|--|-------|
| 311 | Medalla Proclamación. S/F. Anv.: Proclamación del Archiduque Carlos, en Viena, como Carlos III de España. Rev.: IVSTITIA.PAX.OSCVLANTVR.SE. 61,2 grs. AE. Ø 50 mm. RARA Y MÁS ASI. RAH-94; VQ-13993. SC- . | 150,- |
|-----|--|-------|

FELIPE V



312



313



314

- | | | |
|-----|--|------|
| 312 | 1 Real. 1718. CUENCA. J.J. 3,26 grs. Bonita pátina. AC-350. EBC. | 50,- |
| 313 | 2 Reales. 1718. CUENCA. J.J. 6,53 grs. Pátina acerada. AC-670. EBC. | 80,- |
| 314 | 2 Reales. 1739. MÉXICO. M.F. 6,68 grs. Columnario. Pátina. AC-821. MBC+ . | 75,- |



315



316

315 **4 Reales. 1718. SEVILLA. M.** Anv.: Tres flores de lis en escudo y valor invertido. Final leyenda: (...) DEI+G. 11,02 grs. AR. (Roturas de cuño en anverso). AC-1223, Cal-1144. **MBC+**. 120,-

316 **8 Reales. 1738. (GUATEMALA). (J.)** 25,21 grs. (Oxidaciones). AC-1242. **(MBC-)**. 150,-



317



318

317 **8 Reales. 1740. LIMA. V.** 26,74 grs. AC-1317. **MBC-**. 75,-

318 **8 Reales. 1731. MÉXICO. (F)** 26,44 grs. (Agujero tapado). AC-1425. **MBC-**. 100,-



319



320



321



319 **8 Reales. 1734. MÉXICO. M.F.** 25,18 grs. Columnario. (Oxidaciones marinas). AC-1442. **(MBC-/BC+)**. 50,-

320 **8 Reales. 1735. MÉXICO. M.F.** 26,90 grs. Columnario. (Hojita en reverso). AC-1443. **MBC+**. 120,-

321 **8 Reales. 1736. MÉXICO. M.F.** 26,65 grs. Columnario. (Rayitas en anverso). Pátina. AC-1445. **MBC+**. 150,-



322



323



324



322	8 Reales. 1739. MÉXICO. M.F. 26,74 grs. Columnario. (Grafitis y rayitas en campo). Bonito tono. AC-1453. EBC-.	200,-
323	8 Reales. 1740. MÉXICO. M.F. 26,81 grs. Columnario. AC-1456. EBC-.	200,-
324	8 Reales. 1741. MÉXICO. M.F. 26,78 grs. AR. Columnario. (Rayitas en reverso). Pátina. AC-1458. MBC+.	150,-



325



326



327



325	8 Reales. 1742/1. MÉXICO. M.F. 26,8 grs. AR. Columnario. Pátina. AC-1460. MBC+.	180,-
326	8 Reales. 1743/2. MÉXICO. M.F. 26,69 grs. AR. Columnario. Acuñación algo floja. AC-1462. MBC.	120,-
327	8 Reales. 1743. MÉXICO. M.F. 26,12 grs. AR. Columnario. AC-1463. MBC-/BC+.	90,-



328



329



328 8 Reales. 1744. MÉXICO. M.F. 26,6 grs. Columnario. Pátina. AC-1466. MBC. 150,-

329 8 Reales. 1745. MÉXICO. M.F. 26,80 grs. Columnario. (Algo limpiada). AC-1468. MBC+. 180,-



330



331



330 8 Reales. 1746. MÉXICO. M.F. 26,6 grs. Columnario. (Rayitas de limpieza). AC-1470. (EBC-). 150,-

331 8 Reales. 1718. SEVILLA. M. Anv.: Tres flores de lis en escudo. 23,19 grs. AC-1617. MBC+/MBC. 150,-



332

332 1/2 Escudo. 1743. SEVILLA. P.J. 1,76 grs. AC-1646. MBC. 120,-



333

333 2 Escudos. Fecha no visible. NUEVO REINO. S. Anv.: F-Escudo-S. 6,75 grs. RARA. AC-Tipo 243. MBC+. 1.200,-



334

334 2 Escudos. 1741. SEVILLA. P.J. 6,68 grs. AC-1994. MBC+.

600,-



335

335 8 Escudos. 1717. LIMA. M. 27,02 grs. (Descolgada). RARA. AC-2127; XC-256. MBC-.

2.700,-



336

336 8 Escudos. 1746. LIMA. V. 26,76 grs. Leyenda en anverso: (HISP)ANI. RARA. AC-2165; Tauler-346a var; XC-347 var. EBC-.

3.500,-



337

337 8 Escudos. 1712. SEVILLA. M. 26,8 grs. Tipo `Cruz´. 8-M/S-8. Acuñación algo floja. RARA. AC-2281; XC-495. MBC/MBC+. 3.250,-



338

338 Medalla Batalla de Bloody Marsh. Julio 1742. Anv.: Batalla Naval de Bloody Marsh o del Pantano Sangriento entre tropas españolas y británicas. 61,36 grs. AE. Ø 54 mm. Brillo original. SC-. 120,-

LUIS I



339

339 Medalla Proclamación. 1724. CARMONA. 10,55 grs. AR. Ø 32 mm. Módulo 4 Reales. Pátina. Final de riel. RARA. He-5. EBC. 180,-

FERNANDO VI



340

340 8 Reales. 1752. LIMA. R. 25,98 grs. Pátina. MUY RARA. AC-450; Cal-No Cat. MBC-. 400,-



341



342



341 8 Reales. 1753. LIMA. J. 26,76 grs. Columnario. AC-455. MBC+. 220,-

342 8 Reales. 1758. LIMA. J.M. 26,73 grs. Columnario. (Rayitas y golpecitos). AC-466. MBC+/MBC. 180,-



343



344



345



343 8 Reales. 1747. MÉXICO. M.F. 26,92 grs. Columnario. (Limpiada. Probablemente descolgada). AC-469. MBC. 90,-

344 8 Reales. 1749. MÉXICO. M.F. 26,79 grs. Columnario. (Oxidaciones limpiadas en anverso). AC-473. MBC-/MBC. 120,-

345 8 Reales. 1750. MÉXICO. M.F. 26,87 grs. Columnario. Restos de brillo. AC-474. MBC+/EBC-. 200,-



346



347



346	8 Reales. 1751. MÉXICO. M.F. 27,11 grs. Columnario. (Rayitas de ajuste). Pátina irregular. AC-475. EBC-.	200,-
347	8 Reales. 1752. MÉXICO. M.F. 26,75 grs. Columnario. Pátina. AC-477. MBC+.	200,-



348



349



348	8 Reales. 1753/2. MÉXICO. M.F. 26,84 grs. Columnario. Sobrefecha solo visible en la parte izquierda del 3. AC-478. MBC.	150,-
349	8 Reales. 1754. MÉXICO. M.F. 26,94 grs. Columnario, coronas reales. (Rayitas de ajuste en anverso). AC-482. MBC.	150,-



350



351



350	8 Reales. 1754. MÉXICO. M.M. 26,94 grs. Columnario, coronas imperial y real. Acuñación parcialmente floja. AC-487. MBC.	150,-
351	8 Reales. 1755. MÉXICO. M.M. 26,95 grs. Columnario. (Manchitas y rayita de ajuste). Pátina. AC-489. MBC/MBC+.	180,-



352



353

352	8 Reales. 1756. MÉXICO. M.M. 26,87 grs. Columnario. (Rayitas de limpieza). AC-491. EBC-.	200,-
353	8 Reales. 1757. MÉXICO. M.M. 26,66 grs. Columnario. (Rayitas). AC-493. MBC+.	200,-



354



355



356

354	8 Reales. 1758. MÉXICO. M.M. 27,02 grs. Columnario. (Pequeñas rayitas). Restos de brillo original. AC-494. EBC.	250,-
355	8 Reales. 1759. MÉXICO. M.M. 27 grs. Columnario. Bonita pátina. AC-495. MBC+/EBC-.	220,-
356	8 Reales. 1760. MÉXICO. M.M. 26,71 grs. Columnario. Acuñación póstuma. (Graffiti en reverso). Pátina oscura. AC-497. MBC.	150,-



357



358

357	1/2 Escudo. 1749. MADRID. J.B. 1,74 grs. (Levisimas rayitas). AC-551. MBC+.	120,-
358	2 Escudos. 1749/8. MÉXICO. M.F. 6,61 grs. (Descolgada y golpecitos). RARA. AC-651. MBC-.	400,-



359

359 4 Escudos. 1759. LIMA. J.M. 13,45 grs. Restos de soldadura (Ha estado en aro, golpecitos y rayitas). RARA. AC-699. MBC+. 2.500,-



360

360 8 Escudos. 1751. LIMA. J.P. 26,96 grs. (Rayitas de ajuste). ESCASA. AC-764, XC-577. EBC-. 2.500,-



361

361 8 Escudos. 1754. LIMA. J.D. 26,96 grs. (Ínfimas rayitas y golpecitos). Restos de brillo original. ESCASA. AC-767; XC-581. EBC-. 3.000,-



362

362 8 Escudos. 1756. LIMA. J.M. 26,95 grs. (Leves golpecitos). Bella con restos de brillo original. RARA Y MÁS ASÍ. AC-771; XC-584. EBC/EBC-. 3.250,-



363

363 8 Escudos. 1757. LIMA. J.M. 27,02 grs. (Leves rayitas, golpecitos y hojita en reverso). Restos de brillo original. ESCASA. AC-772; XC-585. EBC-. 3.000,-



364

364 8 Escudos. 1758. LIMA. J.M. 26,94 grs. (Leves golpecitos). ESCASA. AC-774; XC-588. MBC+. 3.000,-



365

365 8 Escudos. 1759. MÉXICO. M.M. 26,96 grs. (Leves golpecitos). Bella con restos de brillo original. RARA Y MÁS ASÍ. AC-795; XC-610. EBC-.

3.250,-



366

366 Medalla Proclamación. 1746. MADRID. Anv.: BR invertidas e incusas bajo el busto. Acuñación posterior?. 18,88 grs. AE. Ø 36 mm. Manchitas. He-17. EBC+.

60,-

CARLOS III



367

367 2 Reales. 1760. MADRID. J.P. 5,83 grs. AC-608. EBC.

100,-



368

368 4 Reales. 1770. POTOSÍ. J.R. 13,31 grs. Columnario. (Perforación reparada, rayitas). ESCASA. AC-928. MBC.

150,-



369



370



369 4 Reales. 1761. SEVILLA. J.V. 13,02 grs. Pieza tipo. AC-977. MBC+. 120,-

370 8 Reales. 1761. LIMA. J.M. 26,82 grs. Columnario. (Manchitas y rayitas). AC-1020. MBC. 180,-



371



372



371 8 Reales. 1771. LIMA. J.M. 26,8 grs. Columnario. (Golpe de punzón en reverso). AC-1032. MBC+. 200,-

372 8 Reales. 1762. MADRID. J.P. 26,86 grs. Pieza tipo. AC-1061. MBC/MBC+. 300,-



373



374



375



373 8 Reales. 1760. MÉXICO. M.M. 27,1 grs. Columnario. AC-1073. MBC+. 200,-

374 8 Reales. 1762. MÉXICO. M.M. 256,9 grs. Columnario. Cruz entre H e I. Pátina . AC-1080. MBC+. 180,-

375 8 Reales. 1763. MÉXICO. M.F. 26,76 grs. Columnario. (Golpecitos de punzón en reverso). AC-1086. MBC/MBC-. 100,-



376



377



378



376	8 Reales. 1764. MÉXICO. M.F. 26,57 grs. Columnario. AC-1087. MBC-/BC+ .	90,-
377	8 Reales. 1765. MÉXICO. M.F. 27 grs. Columnario. (Limpiada, probablemente ha estado en aro). AC-1088. MBC+ .	150,-
378	8 Reales. 1766/5. MÉXICO. M.F. 25,12 grs. Columnario. (Oxidaciones marinas limpiadas). AC-1089. (MBC-) .	90,-



379



380



381



379	8 Reales. 1766. MÉXICO. M.F. 26,72 grs. Columnario. AC-1090. MBC .	150,-
380	8 Reales. 1767. MÉXICO. M.F. 26,73 grs. Columnario. (Cordoncillo irregular). Pátina oscura moderna. AC-1092. MBC .	120,-
381	8 Reales. 1768. MÉXICO. M.F. 26,82 grs. Columnario, pequeño resello chino en reverso. AC-1094. MBC+ .	150,-



382



383



384



382	8 Reales. 1769. MÉXICO. M.F. 26,72 grs. Columnario. Pátina. AC-1095. MBC+ .	200,-
383	8 Reales. 1770. MÉXICO. M.F. 26,89 grs. Columnario. AC-1099. MBC+ .	200,-
384	8 Reales. 1771. MÉXICO. F.M. 26,87 grs. Columnario. (Rayitas en reverso). AC-1103. MBC+ .	180,-



385



386



387



385	8 Reales. 1772. MÉXICO. F.M. 26,84 grs. Ceca y ensayadores invertidos. (Pequeñas hojitas, limpiada). AC-1105. MBC+ .	120,-
386	8 Reales. 1780. MÉXICO. F.F. 26,89 grs. Bonita pátina. AC-1120. MBC+ .	100,-
387	8 Reales. 1784. MÉXICO. F.M. 26,81 grs. Acuñación algo floja en parte. AC-1126. MBC+ .	150,-



388



389

- | | | |
|-----|---|-------|
| 388 | 8 Reales. 1786. MÉXICO. F.M. 26,78 grs. (Plata agría y rayitas de ajuste). Restos de brillo. AC-1129. EBC-. | 120,- |
| 389 | 8 Reales. 1788. MÉXICO. F.M. 26,64 grs. Plata porosa y mal batida, especialmente en anverso. (Leves rayitas). Restos de brillo original. AC-1132. EBC-/EBC. | 100,- |



390



391

- | | | |
|-----|---|-------|
| 390 | 8 Reales. 1765. POTOSÍ. V-(Y). 26,76 grs. AC-1141 var. MBC. | 120,- |
| 391 | 8 Reales. 1765. POTOSÍ. V-(Y). 26,83 grs. AR. AC-1141 var. MBC. | 100,- |



392



393

- | | | |
|-----|--|-------|
| 392 | 8 Reales. 1778. POTOSÍ. P.R. 26,92 grs. Acuñación parcialmente floja. (Rayitas). Restos de brillo y pátina. AC-1175. EBC-. | 120,- |
| 393 | 8 Reales. 1780. POTOSÍ. P.R. 26,87 grs. (Grafiti en anverso y rayitas). Pátina. AC-1178. MBC+/EBC-. | 80,- |



394



395

- | | | |
|-----|--|-------|
| 394 | 1/2 Escudo. 1786. MADRID. D.V. 1,72 grs. (Ínfimas rayitas de limpieza en anverso). Restos de brillo original. AC-1280. EBC-/EBC. | 150,- |
| 395 | 1/2 Escudo. 1788. MADRID. M.F. 1,73 grs. AC-1286. MBC. | 120,- |



396



397

396 1/2 Escudo. 1761. SEVILLA. J.V. 1,76 grs. Cara de Rata. AC-1289. **MBC.** 120,-

397 1/2 Escudo. 1788. SEVILLA. C.L. 1,75 grs. AC-1318. **EBC.** 130,-



398



399

398 1 Escudo. 1784. MADRID. J.D. 3,32 grs. AC-1364. **MBC+.** 160,-

399 2 Escudos. 1788. MADRID. M. 6,79 grs. (Rayitas en anverso). AC-1578. **MBC+/EBC-.** 300,-



400

400 4 Escudos. 1786. MADRID. D.V. 13,49 grs. (Rayitas de ajuste). Restos de brillo original. AC-1791. **EBC.** 800,-



401

401 4 Escudos. 1787. MADRID. D.V. 13,49 grs. (Golpecitos en anverso). AC-1793. **MBC.** 650,-



402

402 8 Escudos. 1775. LIMA. MJ. 26,91 grs. (Rayas en anverso, leves golpecitos en canto). AC-1935; XC-698. **MBC+.** 1.300,-



403

403 8 Escudos. 1774. MADRID. P.J. 26,94 grs. Con punto entre ensayadores. (Leves rayitas, algunas de limpieza). AC-1960; XC-723. EBC.

2.500,-



404

404 8 Escudos. 1774. MADRID. P.J. 26,95 grs. Sin punto entre ensayadores. (Leves golpecitos, algunos en canto). Brillo original con pátina rojiza e irisada en reverso. AC-1960; XC-724. EBC-/EBC.

1.600,-



405

405 8 Escudos. 1775. MADRID. P.J. 27,03 grs. Con punto entre ensayadores. Restos de brillo original. AC-1961; XC-726. EBC-/EBC.

2.500,-



406

406 8 Escudos. 1778. MÉXICO. F.F. 26,99 grs. Ceca y ensayadores invertidos. Acuñación algo floja en parte. Restos de brillo original. AC-2007; XC-769. EBC-.

2.000,-



407



408

- | | | |
|-----|--|----------------|
| 407 | 8 Escudos. 1787. MÉXICO. F.M. 26,96 grs. Ceca y ensayadores invertidos. Acuñación algo floja. (Rayitas de ajuste). AC-2022; XC-786. MBC+ . | 1.300,- |
| 408 | 8 Escudos. 1781. NUEVO REINO. J.J. 26,9 grs. (Descolgada. Reparaciones en cordoncillo). AC-2113; XC-883. MBC+ . | 1.300,- |



409



410

- | | | |
|-----|---|----------------|
| 409 | 8 Escudos. 1786. NUEVO REINO. J.J. 26,84 grs. (Acuñación algo floja y rayitas en anverso). AC-2120; XC-891. MBC-/MBC. | 1.250,- |
| 410 | 8 Escudos. 1761. POPAYÁN. J. 26,87 grs. Busto de Fernando VI. Restos de brillo. (Golpecitos). AC-2027; XC-791. MBC+ . | 1.650,- |



411



412

- | | | |
|-----|--|----------------|
| 411 | 8 Escudos. 1788/7. POPAYÁN. S.F. 26,88 grs. Acuñación algo floja en anverso. Leves restos de brillo. (Leves golpecitos). AC-2057; XC-824. MBC+ . | 1.300,- |
| 412 | 8 Escudos. 1778. SANTIAGO. D.A. 26,96 grs. (Leves golpecitos). Leve pátina irisada. AC-2156; XC-931. MBC+ . | 1.500,- |



413

413 8 Escudos. 1787. SANTIAGO. D.A. 26,95 grs. (Pequeños golpecitos, hojita en reverso). AC-2176; XC-948. MBC/EBC-. 1.300,-



414

414 8 Escudos. 1788. SEVILLA. C. 26,98 grs. AC-2194; XC-969. MBC+/EBC-. 2.000,-



415

415 3 Ducados (Oncia). 1736. PALERMO. SICILIA. 4,41 grs. AU. Brillo original. (Rayitas de ajuste). BONITA PIEZA. C-14a; Vti-71. EBC+. 700,-



416

416 3 Ducados (Oncia). 1750. PALERMO. SICILIA. V.B./F.N. 4,41 grs. AU. Brillo original. C-14a var.; Vti-86. EBC+/EBC. 650,-



417

418

417 Medalla Proclamación. 1759. BARCELONA. Rev.: PRISTINA PRATA RIDENT. 6,7 grs. AR. Ø 29 mm. Pátina oscura en anverso. He-6; RAH-223. EBC. 90,-

418 Medalla Proclamación. 1759. ZARAGOZA. 3,08 grs. AR. Ø 21 mm. RARA. He-49; RAH-270. EBC/EBC+. 150,-



420

420 Medalla Boda Príncipe de Asturias y Mª Luisa de Borbón-Parma. 1765. Anv.: 52,86 grs. AE. Ø 49 mm. RAH-301; VQ-14103. EBC. 60,-



421

421 Medalla Establecimiento de la Sociedad Patriótica Sevillana. 1778. SEVILLA. 89,58 grs. AE. Ø 68 mm. Restos de brillo original. RAH-315; VQ-14128. EBC+.

90,-



422

422 Medalla Nacimiento de los infantes Carlos y Felipe. 1784. MÉXICO. 137,68 grs. AE. Ø 65 mm. Restos de brillo original. VQ-14136 var. metal. EBC.

90,-

CARLOS IV



423



424



423 8 Reales. 1801. LIMA. I.J. 26,28 grs. (Leves oxidaciones limpiadas). AC-919. EBC-/MBC+.

80,-

424 8 Reales. 1808. LIMA. J.P. 25,02 grs. (Hoja en canto y oxidaciones limpiadas). AC-928. EBC-.

60,-



431



432



433



431	8 Reales. 1805. MÉXICO. T.H. 26,78 grs. Restos de brillo original. AC-983. EBC-/EBC.	120,-
432	8 Reales. 1806. MÉXICO. T.H. 26,88 grs. Parte de brillo original. (Golpecitos). AC-984. EBC.	80,-
433	8 Reales. 1808/7. MÉXICO. T.H. 26,87 grs. (Pequeños sobrantes de metal). Restos de brillo. AC-987. EBC-/EBC.	120,-



434



435



436



434	8 Reales. 1808. MÉXICO. T.H. 26,9 grs. (Zona de plata agria y rayitas de ajuste). Bónita patina de monetario antiguo. AC-988. EBC-/EBC.	100,-
435	8 Reales. 1789. POTOSÍ. P.R. 26,9 grs. Busto de Carlos III. (Ligeras oxidaciones y rayitas). ESCASA. AC-989. MBC+.	80,-
436	8 Reales. 1808. POTOSÍ. P.J. 26,96 grs. (Leves rayitas, ligeramente limpiada). Pátina. AC-1014. MBC+.	75,-



437

437 1/2 Escudo. 1796. MADRID. M.F. 1,74 grs. ESCASA. AC-1075. **MBC+**. 350,-



438



439

438 1 Escudo. 1797. MADRID. M.F. 3,38 grs. AC-1115. **EBC-**. 180,-

439 1 Escudo. 1789/788. POPAYÁN. S.F. 3,30 grs. Busto de Carlos III. Ordinal IV/III. ESCASA. AC-1144. **MBC-**. 200,-



440



441

440 2 Escudos. 1790. MADRID. M.F. 6,71 grs. Restos de brillo original. AC-1275. **EBC/EBC+**. 350,-

441 2 Escudos. 1807. MADRID. F.A. 6,72 grs. Acuñación algo floja en parte. Brillo original. AC-1317. **EBC**. 400,-



442



443

442 2 Escudos. 1800. MÉXICO. F.M. 6,69 grs. RARA. AC-1333. **MBC-**. 350,-

443 2 Escudos. 1801. SEVILLA. C.N. 6,71 grs. AC-1437. **MBC+**. 300,-



444



445

444 4 Escudos. 1791. MADRID. M.F. 13,32 grs. (Leves rayitas). AC-1474. **MBC**. 650,-

445 4 Escudos. 1792. MADRID. M.F. 13,51 grs. Cordoncillo irregular. AC-1475. **MBC+/EBC-**. 600,-



446

446 4 Escudos. 1795. MADRID. M.F. 13,34 grs. (Golpecitos en anverso). AC-1478. **MBC.** 650,-



447



448

447 4 Escudos. 1796. MADRID. M.F. 13,58 grs. Rayitas de ajuste en reverso e ínfimo exceso de metal en campo de anverso. Restos de brillo original. AC-1479. **EBC.** 650,-

448 4 Escudos. 1801/791. MADRID. F.A. 13,15 grs. (Probablemente ha estado en aro, rayitas y limpiada). AC-1480. **MBC.** 650,-



449



450

449 8 Escudos. 1790. LIMA. I.J. 26,84 grs. Busto de Carlos III. (Rayas y hojitas). AC-1589; XC-979. **MBC-/MBC.** 1.300,-

450 8 Escudos. 1796. LIMA. I.J. 26,76 grs. (Golpecitos). AC-1595; XC-988. **MBC.** 1.300,-



451

451 8 Escudos. 1797. LIMA. I.J. 26,88 grs. (Leves golpecitos y algo limpiada). Restos de brillo. AC-1596; XC-989. **EBC-/EBC.** 1.400,-



452



453



452	8 Escudos. 1801. LIMA. I.J. 26,84 grs. (Ha estado en aro). AC-1602; XC-996. MBC.	1.300,-
453	8 Escudos. 1804. LIMA. J.P. 26,82 grs. (Hojas en anverso). AC-1609; XC-1002. MBC/MBC+.	1.300,-



454



454	8 Escudos. 1806. MÉXICO. T.H. 26,93 grs. (Cuño algo oxidado en anverso, golpecitos, limpiada). AC-1651; XC-1042. MBC+.	1.350,-
-----	---	---------



455



455	8 Escudos. 1807. MÉXICO. T.H. 26,97 grs. (Casi imperceptibles rayitas de ajuste en el escudo de reverso). Brillo original, bello ejemplar. AC-1654; XC-1045. EBC-/EBC+.	1.600,-
-----	--	---------



456



457



456	8 Escudos. 1795. NUEVO REINO. J.J. 26,90 grs. (Rayitas y golpecitos). AC-1727; XC-1126. MBC.	1.300,-
457	8 Escudos. 1795. POPAYÁN. J.F. 26,92 grs. AC-1667, XC-1058. MBC+.	1.250,-



463

463 8 Escudos. 1805. SANTIAGO. F.J. 26,76 grs. Busto de Carlos III. (Hojitas). Ligerá pátina. AC-1775; XC-1178. **MBC/ MBC+**. 1.400,-



464

465

464 Medalla Proclamación. 1789. CARMONA. 11,64 grs. AE. Ø 29 mm. Golpecitos. He-22; RAH-336. **MBC+**. 50,-

465 Medalla Proclamación. 1789. GRANADA. 5,19 grs. AR fundida. Ø 23 mm. Rayitas. He-43; RAH-342. **MBC+**. 60,-



466

466 Medalla Proclamación. 1790. GUANAJUATO. Anv.: El Marqués de San Juan de Rayas. 51,15 grs. AR. Ø 47 mm. (Golpecitos), MUY ESCASA. He-143; RAH-406. **MBC+**. 150,-



467

467 Medalla Proclamación. 1789. JEREZ DE LA FRONTERA. La Nobleza. Rev.: ACLAMACION XERICENSIS. 5,97 grs. AR fundida. Ø 25 mm. RARA. He-57 var. **MBC+**. 90,-



468

468 Medalla Proclamación. 1789. CIUDAD DE MÉXICO. 57,43 grs. AE dorado. Ø 46 mm. He-160; RAH-411. EBC-. 60,-



469

470

471

469 Medalla Proclamación. 1789. SANLÚCAR DE BARRAMEDA. Colegio de Santo Tomás. 3,32 grs. AE. Ø 20 mm. (Cospel algo doblado). He-92 var. metal. EBC. 50,-

470 Medalla Proclamación. 1789. SEVILLA. Universidad de Sevilla. 5,94 grs. AR. Ø 28 mm. Acuñación algo floja en reverso. Pátina oscura en anverso. He-97; RAH-388. MBC+/MBC. 50,-

471 Medalla Proclamación. 1789. SORIA. 11,10 grs. AR. Ø 30 mm. Bonita pátina irisada. He-101; RAH-390. EBC. 50,-



472

472 Medalla Visita de Carlos IV y M^a Luisa. 1802. BARCELONA. 48,24 grs. AR. Ø 46 mm. Brillo original, bonita pátina. V-193; VQ-14161. EBC+. 150,-

OCUPACIÓN NAPOLEÓNICA DE CATALUNYA



473

473 2 1/2 Pesetas. 1808. BARCELONA. 13,39 grs. Acuñación parcialmente floja, normal en estas piezas. ESCASA. AC-40. MBC+.

180,-



474

474 2 1/2 Pesetas. 1810. BARCELONA. 13,46 grs. Preciosa pátina acerada e irisada con brillo original. (Leves rayitas de ajuste en reverso). RARÍSIMA Y MÁS ASÍ. AC-43. SC.

4.000,-



475

476

475 5 Pesetas. 1809. BARCELONA. 26,68 grs. AC-45. EBC-.

250,-

476 5 Pesetas. 1810. BARCELONA. 26,91 grs. Pátina. AC-46. MBC+.

300,-



477

478

477	20 Pesetas. 1812. BARCELONA. 6,73 grs. Parte de brillo. AC-54. EBC-.	1.000,-
478	20 Pesetas. 1813. BARCELONA. 6,69 grs. RARA. BUEN EJEMPLAR. AC-55. EBC-.	1.200,-



479

479	20 Pesetas. 1814. BARCELONA. 6,63 grs. (Descolgada). MUY RARA. AC-56. MBC+.	1.000,-
-----	---	---------

JOSÉ NAPOLEÓN



480



481



482

480	1 Real. 1812. MADRID. A.I. 1,46 grs. (Golpecitos). ESCASA. AC-7. MBC-.	150,-
481	2 Reales. 1811. MADRID. A.I. 2,61 grs. ESCASA. AC-9. BC+/MBC-.	100,-
482	4 Reales. 1810. MADRID. A.I. 5,94 grs. AC-14. MBC+.	60,-



483

483	4 Reales. 1811. MADRID. A.I. 5,96 grs. Brillo original. Magnífica. RARA EN ESTA CALIDAD. AC-15. EBC+.	350,-
-----	---	-------



484

484 10 Reales. 1811. MADRID. A.I. 13,05 grs. RARA. AC-27. MBC-.

180,-



485

485 8 Reales. 1809. MADRID. I.G. 27,01 grs. (Pequeñas hojitas en anverso). Brillo original y bonita pátina en reverso. MUY RARA ASÍ. AC-33. SC.

1.200,-



486

487

486 20 Reales. 1809. MADRID. A.I. 26,70 grs. (Leves rayitas). AC-36. MBC+.

180,-

487 20 Reales. 1810. MADRID. A.I. 26,95 grs. (Ínfimas rayitas de limpieza). Restos de brillo original. AC-37. EBC.

150,-



488



489

488	80 Reales. 1809. MADRID. A.I. 6,67 grs. Busto desnudo. (Rayitas de ajuste de peso en reverso y golpecitos en gráfila). AC-47. MBC+.	400,-
489	80 Reales. 1811. MADRID. A.I. 6,6 grs. Busto diademado. AC-49. MBC.	350,-

FERNANDO VII



490



491



492



493

490	Octavo. 1820. MANILA. 1,76 grs. AE. ESCASA. AC-80. EBC-.	80,-
491	1/8 de Tlaco (1/4 Real). 1814. MÉXICO. 1,73 grs. AE. ESCASA. AC-104. MBC+.	60,-
492	1 Real. 781. CARACAS. MONEDA DE MINAS. M.L. 2,44 grs. Acuñaciones republicanas de los Insurrectos (Caracas-Venezuela) de ceca y fecha fantasiosas. Leones y castillos. (Perforación). RARA. AC-508; KM-C12. MBC.	100,-
493	1 Real. 1811. CATALUNYA (Tarragona o Mallorca). S.F. 2,80 grs. Busto drapeado. Pátina. RARA. AC-510. MBC.	75,-



494



495

494	2 Reales. 182. CARACAS. MONEDA DE MINAS. L.M. 4,99 grs. Acuñaciones republicanas de los Insurrectos (Caracas-Venezuela) de ceca y fecha fantasiosas. Leones y castillos. RARA. AC-745; KM-C13.1. MBC/MBC+.	100,-
495	2 Reales. 1822. PASTO. O. 5,76 grs. Pátina. RARA. AC-894. BC+.	50,-



496



497

496	4 Reales. 1815. SANTIAGO. F.J. 13,19 grs. Busto de Carlos IV. (Limpiada y golpecitos). RARA. AC-1124. MBC.	100,-
497	20 Reales. 1823. BARCELONA. S.P. 26,95 grs. (Pequeñas hojitas). Pátina. AC-1146. MBC+.	250,-



498

498 8 Reales. 1809. CATALUNYA (Reus). M.P. 26,96 grs. Busto drapeado. (Ínfimas rayitas). Muy bella con brillo original y preciosa pátina levemente irisada. RARA Y MÁS ASÍ. AC-1156. EBC. 1.500,-



499

500

499 8 Reales. 1824. CUZCO. T. 26,51 grs. (Hojita en anverso y rayitas). ESCASA. AC-1178. MBC-. 60,-

500 8 Reales. 1821. DURANGO. C.G. 27 grs. Pátina. AC-1199. MBC/MBC-. 60,-



501

502

501 8 Reales. 1822. DURANGO. C.G. 26,99 grs. (Acuñación parcialmnete floja, normal en esta ceca). ESCASA. AC-1200. (MBC+). 80,-

502 1 Duro. 1808. GIRONA. 26,37 grs. AC-1201. MBC. 120,-



503



504



505



503	8 Reales. 1813/2. GUADALAJARA. M.R. 26,56 grs. (Acuñación descentrada en anverso, plata porosa). ESCASA. AC-1204. MBC-.	90,-
504	8 Reales. 1813. GUADALAJARA. M.R. 26,84 grs. (Limpiada y golpecitos). ESCASA. AC-1205. MBC.	80,-
505	8 Reales. 1821. GUADALAJARA. F.S. 26,80 grs. golpecitos). AC-1210. MBC.	75,-



506



506	8 Reales. 1808. GUATEMALA. M. 26,98 grs. Busto de Carlos IV. (Oxidaciones en leyenda del reverso y canto). ESCASA. AC-1219. EBC-.	200,-
-----	---	-------



507



507	8 Reales. 1809. GUATEMALA. M. 26,91 grs. Busto de Carlos IV. (Pequeñas rayitas y manchitas en reverso). Brillo original. AC-1221. EBC.	300,-
-----	--	-------



508



509



510



508	8 Reales. 1818. GUATEMALA. M. 26,46 grs. ESCASA. AC-1233. MBC-	60,-
509	8 Reales. 1821. GUATEMALA. M. 26,75 grs. (Leves rayitas). Leve pátina. AC-1236. MBC.	60,-
510	8 Reales. 1810. LIMA. J.P. 25,88 grs. Busto indígena. (Hojitas en anverso). ESCASA. AC-1241. MBC.	80,-



511



512



513



511	8 Reales. 1811. LIMA. J.P. 26,98 grs. Busto indígena. (Pequeñas rayitas, zona de plata agria y leves hojitas). ESCASA. AC-1242. MBC+.	120,-
512	8 Reales. 1812. LIMA. J.P. 26,53 grs. (Hojitas en anverso y leves oxidaciones). Pátina oscura. AC-1244. MBC/MBC-.	50,-
513	8 Reales. 1819. LIMA. J.P. 26,93 grs. (Rayitas en anverso). AC-1252. MBC.	60,-



514



515

- | | | |
|-----|--|-------|
| 514 | 8 Reales. 1820. LIMA. J.P. 26,59 grs. (Pequeños golpecitos). Pátina. AC-1253. MBC+/EBC- . | 80,- |
| 515 | 8 Reales. 1812. MADRID. I.J. 26,84 grs. Busto desnudo. Resello "M" de gran tamaño en anverso. (Golpes, algo limpiada y pequeños restos de suciedad). MUY ESCASA. AC-1260. MBC . | 200,- |



516

- | | | |
|-----|--|-------|
| 516 | 8 Reales. 1813. MADRID. I.J. 26,84 grs. Busto desnudo. Acuñación algo floja en parte. Bonita pátina oscura e irisada. RARA. AC-1263. MBC+ . | 750,- |
|-----|--|-------|



517



518

- | | | |
|-----|--|-------|
| 517 | 8 Reales. 1815. MADRID. G.J. 26,97 grs. Busto laureado. (Oxidaciones limpiadas y golpecitos). Ligera pátina. AC-1269. EBC . | 200,- |
| 518 | 20 Reales. 1822. MADRID. S.R. 26,91 grs. (Levísimos golpecitos en anverso, pequeña rayita en reverso). Restos de brillo original. AC-1282. EBC-/EBC . | 600,- |



519



520

519	30 Sous. 1821. MALLORCA. Rev.: SALUS POPULI. 26,45 grs. AC-1293. MBC/MBC+.	120,-
520	5 Pesetas. 1823. MALLORCA. 26,79 grs. Final leyenda: ESPAN E YND. Acuñación algo floja, normal en esta pieza. AC-1302. MBC.	150,-



521



522

521	8 Reales. 1809. MÉXICO. T.H. 26,83 grs. (Leves oxidaciones en anverso). Restos de brillo original. AC-1308. EBC.	120,-
522	8 Reales. 1810. MÉXICO. H.J. 26,87 grs. (Limpiada). AC-1314. MBC.	60,-



523



524

523	8 Reales. 1814. MÉXICO. J.J. 26,73 grs. (Acuñación parcialmente floja, normal en esta ceca). AC-1326. MBC.	60,-
524	8 Reales. 1815. MÉXICO. J.J. 26,85 grs. Cospel irregular. Pátina oscura. AC-1329. MBC.	40,-



525



526

525 8 Reales. 1816. MÉXICO. J.J. 26,82 grs. AC-1331. MBC. 60,-

526 8 Reales. 1817. MÉXICO. J.J. 26,87 grs. (Golpecitos en anverso), Pátina. ESCASA. AC-1332. MBC+. 70,-



527



528

527 8 Reales. 1818. MÉXICO. J.J. 24,86 grs. Cospel ligero. Pátina. ESCASA. AC-1333. MBC. 60,-

528 8 Reales. 1819. MÉXICO. J.J. 26,7 grs. (Rayitas). AC-1334. MBC. 60,-



529



530

529 8 Reales. 1820. MÉXICO. J.J. 26,64 grs. (Limpiada). AC-1336. MBC. 50,-

530 8 Reales. 1821. MÉXICO. J.J. 26,94 grs. (Limpiada y golpecitos). AC-1337. EBC-. 60,-



531



532

531	8 Reales. 1821. MÉXICO. J.J. 26,76 grs. (Oxidaciones). Pátina. AC-1337. MBC+ .	50,-
532	8 Reales. 1818. POTOSÍ. P.J. 26,94 grs. (Rayitas y plata mal batida en anverso). AC-1382. MBC .	60,-



533



534

533	8 Reales. 1820. POTOSÍ. P.J. 26,57 grs. (Limpiada, hojita y leves rayitas en anverso). AC-1384. MBC .	60,-
534	8 Reales. 1822. POTOSÍ. P.J. 26,88 grs. (Rayitas en anverso). ESCASA. AC-1386. MBC .	70,-



535



536

535	8 Reales. 1823. POTOSÍ. P.J. 26,93 grs. Pátina. AC-1388. MBC+ .	60,-
536	8 Reales. 1824. POTOSÍ. P.J. 26,47 grs. AC-1391. MBC- .	50,-



537



538

537 8 Reales. 1825. POTOSÍ. J.L. 26,88 grs. Acuñación republicana. (Leves rayitas en anverso). AC-1394. **MBC.** 50,-

538 8 Reales. 1809. SEVILLA. C.N. 26,82 grs. Busto desnudo. (Leves oxidaciones e ínfimas zonas con rayitas de limpieza). Restos de brillo original. AC-1412. **EBC.** 150,-



539



540

539 8 Reales. 1809. SEVILLA. C.N. 27,22 grs. Busto diademado. MUY RARA. AC-1413. **MBC/MBC+.** 600,-

540 5 Pesetas. 1809. TARRAGONA. 26,42 grs. Cero de la fecha grande 1809. Escudo ancho. AC-1429. **MBC+.** 120,-



541



542

541 8 Reales. 1813. TIERRAS CALIENTES. 21,85 grs. AE. Acuñadas por los insurgentes. ESCASA. AC-1431. **MBC+/EBC-.** 75,-

542 8 Reales. 1821. ZACATECAS. R.G. 26,54 grs. (Leves manchitas). Restos de brillo original. AC-1465. **EBC-.** 120,-



543

544

543 8 Reales. 1822. ZACATECAS. R.G. 27,02 grs. (Ínfimas zonas con rayitas de limpieza). Restos de brillo original, bonita pieza. AC-1472. EBC. 200,-

544 1/2 Escudo. 1817. MADRID. G.J. 1,74 grs. (Leves rayitas en reverso). AC-1486. MBC+. 120,-



545



546

545 80 Reales. 1822. BARCELONA. S.P. 6,77 grs. Tipo Cabezón. Brillo original. ESCASA. AC-1573. EBC-. 450,-

546 80 Reales. 1823. BARCELONA. S.P. 6,67 grs. Tipo Cabezón. AC-1574. MBC. 250,-



547

547 2 Escudos. 1813. CATALUNYA (Mallorca). S.F. 6,67 grs. Con punto entre ensayadores. Busto mediano. Bonita pátina rojiza, con brillo. RARA. AC-1589. MBC+. 1.400,-



548



549

548 80 Reales. 1822. MADRID. S.R. 6,73 grs. Parte de brillo original. (Leves rayitas de limpieza en anverso). AC-1641. EBC-/EBC. 325,-

549 80 Reales. 1823. MADRID. S.R. 6,65 grs. AC-1642. MBC. 400,-



550



551

550	2 Escudos. 1831. MADRID. A.J. 6,76 grs. Restos de brillo original. AC-1638. MBC+ .	400,-
551	2 Escudos. 1832. MADRID. A.J. 6,74 grs. AC-1639. EBC/EBC+ .	350,-



552



553

552	2 Escudos. 1809. SEVILLA. C.N. 6,65 grs. Primer busto. (Hojitas). ESCASA. AC-1667. MBC- .	350,-
553	2 Escudos. 1820. SEVILLA. C.J. 6,74 grs. Leyenda anverso FERDIN VII D G. AC-1676. MBC+ .	350,-



554



555

554	4 Escudos. 1819. MADRID. G.J. 13,43 grs. Acuñación algo floja en parte. Restos de brillo original. AC-1715. MBC+/EBC- .	800,-
555	4 Escudos. 1820. MADRID. G.J. 13,53 grs. AC-1716. EBC-/EBC+ .	650,-



556

556	8 Escudos. 1810. LIMA. J.P. 27,01 grs. Busto indígena. Acuñación algo floja en parte, habitual en este tipo de piezas. Restos de brillo original. ESCASA. AC-1755; XC-1212. EBC-/EBC .	2.000,-
-----	---	---------



557

557 8 Escudos. 1819. LIMA. J.P. 26,82 grs. Acuñación algo floja. (Pequeñas rayitas). Restos de brillo original. AC-1766; XC-1229. MBC+/EBC-. 1.650,-



558

559

558 8 Escudos. 1820. LIMA. J.P. 26,87 grs. Hojitas en anverso. AC-1776; XC-1230. (MBC+). 1.250,-

559 8 Escudos. 1808. MÉXICO. T.H. 26,91 grs. (Golpecitos y raya). AC-1781; XC-1251. MBC+. 1.400,-



560

560 8 Escudos. 1812. MÉXICO. J.J. 26,99 grs. Acuñación algo floja en parte. Restos de brillo original. AC-1787; XC-1260. EBC-/EBC. 2.000,-



565

565 8 Escudos. 1817/8. SANTIAGO. F.J. 26,81 grs. Busto de Carlos IV. Parte de brillo original. (Hojas y raya). AC-1877; XC-No Cat. MBC+. 1.300,-



566

566 Medalla Proclamación. 1808. MÉXICO. 26,86 grs. AR. Ø 38 mm. Canto tipo moneda. Módulo 8 Reales. (Leves rayitas en anverso). Bonita pátina. RARA. He-32. EBC. 300,-



567

568

567 Medalla Proclamación. 1808. CIUDAD DE MÉXICO. 40,53 grs. AE. Ø 43 mm. (Golpecitos en canto y pequeñas rayitas). He-29; V-220 var. EBC. 60,-

568 Medalla Proclamación. 1808. XALAPA. 9,47 grs. AE. Ø 29 mm. He-24. EBC. 50,-



569



570

- | | | |
|-------|---|-------|
| 569 | <p>Medalla Proclamación. 1809. YXTLAHUACA. 10,55 grs. AR. Ø 28 mm. (Golpecitos en canto. Probablemente descolgada). MUY RARA. He-67. EBC-.</p> | 120,- |
| <hr/> | | |
| 570 | <p>Medalla Proclamación de la Constitución. 1812. MÉXICO. Por Antonio Bergosa, Arzobispo de México. 6,43 grs. AR. Ø 28 mm. Pátina. ESCASA. RAH-483; VQ-141196. EBC-.</p> | 60,- |



571

- | | | |
|-----|---|------|
| 571 | <p>Medalla Tercer año de la Constitución. 1814. MADRID. Entrada del Gobierno en Madrid. 42,73 grs. AE. Ø 43 mm. Pátina. RAH-491; VQ-14203. EBC-.</p> | 50,- |
|-----|---|------|



572

- | | | |
|-----|--|------|
| 572 | <p>Medalla Restitución al Trono. 1814. MÉXICO. Cabildo de México. 64,95 grs. AE. Ø 53 mm. VQ-14206 var. metal; V-311. EBC/EBC+.</p> | 60,- |
|-----|--|------|



573

573 Medalla Consulado De México. 1814. RESTITUCIÓN SOBERANÍA. Anv.: Busto de Fernando a derecha. Rev.: SUB CLIPEO SUO FELICITED PROGREDIOR. Br. Ø 45 mm. (Golpecitos). Pátina. RAH-494; V-315; VQ-14205. **MBC+**. 50,-



574

574 Medalla Consulado de México. 1814. RESTITUCIÓN SOBERANÍA. 32,34 grs. AE. Ø 46 mm. RAH-494; V-315; VQ-14205. **EBC-**. 60,-



575

575 Medalla Las Provincias Bascongadas al matrimonio de Fernando VII y Josefa Amalia de Sajonia. 1819. 51 grs. AE. Ø 43 mm. (Rayitas y golpecitos). RAH-506; VQ-14221 var. metal; V-332. **MBC**. 30,-



576

576 Medalla Restablecimiento de la Constitución. 1820. 75,73 grs. AE. Ø 51 mm. RAH-509; V-337. SC-. 90,-



577



578

577 Medalla Restauración del Absolutismo. 1823. SEVILLA. 3,5 grs. AR. Ø 20 mm. Pátina. RAH-512; VQ-14244; V-347. EBC. 40,-

578 Medalla Restauración del Absolutismo. 1823. SEVILLA. 7,27 grs. AR. Ø 26 mm. VQ-14243; V-346. MBC. 60,-

ISABEL II



579



580

579 1 Peseta. 1837. BARCELONA-P.S. P.S. 5,67 grs. (Manchitas). AC-272. MBC+/MBC. 120,-

580 1 Escudo. 1867. MADRID. 13 grs. Restos de brillo original. Pátina irregular. AC-565. EBC-. 50,-



581

581 20 Reales. 1850. BARCELONA. 25,57 grs. (Ha estado en aro). Ligera pátina. MUY RARA. AC-569; Cal-151. (BC+). 1.000,-



582



583

582	20 Reales. 1836. MADRID. C.R. 26,80 grs. (Rayitas). Pátina. ESCASA. AC-580. MBC.	350,-
583	20 Reales. 1837. MADRID. C.R. 26,63 grs. (Limpiada con rayas y hojita saltada en gráfila). ESCASA. AC-581. MBC-/MBC.	200,-



584



585

584	20 Reales. 1848. MADRID. C.L. 26,21 grs. AC-587. MBC+.	350,-
585	20 Reales. 1849. MADRID. C.L. 26,05 grs. Ligera pátina. AC-588. EBC-.	250,-



586



587

586	20 Reales. 1850. MADRID. C.L. 26,01 grs. (Rayitas). AC-591. MBC+/MBC.	120,-
587	20 Reales. 1851. MADRID. 25,82 grs. AC-593. MBC.	90,-



588

- 588 20 Reales. 1851. MADRID. 25,35 grs. AR. Prueba no adoptada en plata realizada por Fernández Pescador. Canto liso. (Leves rayitas de limpieza y levísimos golpecitos en canto). Preciosa pátina de colección antigua. En los últimos años sólo se han subastado ejemplares de 1855. MUY RARA. AC-600. EBC+. 1.500,-



589

590

- 589 20 Reales. 1854. MADRID. 25,99 grs. (Leves golpecitos). Bonita pátina irisada. BONITA PIEZA. AC-596. EBC. 200,-
- 590 20 Reales. 1855. MADRID. 25,55 grs. (Rayitas y golpecitos en canto). AC-597. MBC. 75,-



591

592

- 591 20 Reales. 1858. MADRID. 26,03 grs. (Leves rayitas, ligeramente limpiada). Restos de brillo original. AC-615. EBC. 125,-
- 592 20 Reales. 1860. MADRID. 25,78 grs. (Golpecitos en canto). Pátina. AC-617. MBC. 70,-





593



594

593	20 Reales. 1864. MADRID. 26,02 grs. (Manchitas en reverso). Restos de brillo. AC-622. MBC+ .	90,-
594	2 Escudos. 1867. MADRID. 25,93 grs. Parte de brillo original en anverso. (Leves rayitas y golpecitos). AC-647. EBC .	120,-



595



596



597

595	20 Reales. 1861. MADRID. 1,69 grs. AC-672. MBC+/EBC- .	200,-
596	2 Escudos. 1865. MADRID. 1,68 grs. AC-675. EBC .	150,-
597	1 Peso. 1863. MANILA. 1,71 grs. (Rayitas, limpiada). AC-823. EBC- .	150,-



598



599



600



601

598	40 Reales. 1863. BARCELONA. 3,33 grs. AC-677. EBC .	150,-
599	40 Reales. 1864. MADRID. 3,34 grs. AC-686. EBC .	180,-
600	4 Escudos. 1865. MADRID. 3,38 grs. Bella con pleno brillo original. AC-688. EBC+ .	225,-
601	4 Escudos. 1866. MADRID. 3,33 grs. Restos de brillo original. AC-689. EBC- .	225,-



602



603



604



605

602	4 Escudos. 1867. MADRID. 3,36 grs. AC-691. EBC- .	180,-
603	4 Escudos. 1866/5. SEVILLA. 3,30 grs. (Golpe en canto, levísimas rayitas). RARA. AC-697. MBC+ .	150,-
604	2 Pesos. 1862. MANILA. 3,34 grs. Sobrante de metal en la parte superior del 2 de la fecha. AC-838. MBC/MBC+ .	180,-
605	2 Pesos. 1863/2. MANILA. 3,33 grs. AC-840. MBC .	180,-



606



607

606	80 Reales. 1837. BARCELONA. P.S. 6,73 grs. Final leyenda CONSTITUCION. (Leves golpecitos). ESCASA. AC-700. EBC-.	500,-
607	80 Reales. 1838. BARCELONA. P.S. 6,74 grs. Final leyenda CONSTITUCION. (Dos rayitas en reverso). Pleno brillo original. AC-701. EBC+/SC-.	400,-



608



609



610

608	80 Reales. 1840. BARCELONA. P.S. 6,75 grs. Brillo original. AC-705. EBC+.	380,-
609	80 Reales. 1841. BARCELONA. P.S. 6,71 grs. Ligera pátina y restos de brillo. AC-707. MBC+.	300,-
610	80 Reales. 1842. BARCELONA. C.C. 6,73 grs. (Golpecitos). AC-709. EBC.	300,-



611



612



613

611	80 Reales. 1844. BARCELONA. P.S. 6,74 grs. (Golpecitos y leves marquitas en gráfila). Brillo original. AC-711. EBC.	300,-
612	80 Reales. 1845. BARCELONA. P.S. 6,75 grs. (Leves golpecitos). Brillo original. AC-713. EBC.	300,-
613	80 Reales. 1846. BARCELONA. P.S. 6,75 grs. Parte de brillo original. AC-715. EBC-.	325,-



614



615



616

614	80 Reales. 1847. BARCELONA. P.S. 6,72 grs. Brillo original. BONITA PIEZA. AC-716. EBC+.	400,-
615	80 Reales. 1834. MADRID. C.R. 6,75 grs. AC-719. MBC+/EBC-.	300,-
616	80 Reales. 1835. MADRID. CR. 6,72 grs. AC-720. MBC+.	350,-



617



618

617 80 Reales. 1845. MADRID. CL. 6,72 grs. Brillo original. AC-732. EBC. 350,-

618 10 Escudos. 1868. MADRID (*18-68). 8,39 grs. Restos de brillo. AC-815. EBC+. 400,-



619



620

619 4 Pesos. 1862. MANILA. 6,75 grs. AC-854. MBC+. 300,-

620 4 Pesos. 1868. MANILA. 6,76 grs. Parte de brillo. (Golpecitos en anverso). AC-865. MBC+. 300,-



621



622



623

621 100 Reales. 1855. BARCELONA. 8,34 grs. Brillo original. MUY BELLA. AC-763. EBC+. 350,-

622 100 Reales. 1857. BARCELONA. 8,38 grs. (Golpecitos). Restos de brillo. AC-767. EBC-/EBC. 350,-

623 100 Reales. 1860. BARCELONA. 8,27 grs. AC-772. EBC. 350,-



624



625



626

624 100 Reales. 1862. BARCELONA. 8,37 grs. (Leves rayitas). AC-775. EBC. 350,-

625 Doblón de 100 Reales. 1850. MADRID. C.L. 8,18 grs. AC-757. MBC/MBC+. 375,-

626 100 Reales. 1861. MADRID. 8,35 grs. (Leves rayitas de limpieza). Restos de brillo original. AC-788. EBC. 400,-



627



628



629

627	100 Reales. 1862. MADRID. 8,39 grs. Restos de brillo. (Marquitas y golpecitos). AC-789. EBC-.	350,-
628	100 Reales. 1863. MADRID. 8,32 grs. AC-790. EBC-.	400,-
629	100 Reales. 1864. MADRID. 8,34 grs. (Sobrante de metal en gráfila). AC-792. EBC.	400,-



630

630	100 Reales. 1851/0. SEVILLA. Encapsulada por NGC XF DETAILS. REVERSE RIM TEST CUT (n° 5788861-001). 8,14 grs. Rarísima moneda de Isabel II, la más rara acuñada en Sevilla durante su reinado. Muy pocas piezas conocidas. Se advierte la rectificación de fecha 1851 sobre 1850. Calicó en su catalogo de la moneda española de 2019 le asigna una rareza de RRR, sin asignación de valor, ni nombrar la variante de rectificación. (Prueba de metal en canto). RARÍSIMA. AC-793; Cy-17358. MBC+.	6.000,-
-----	--	---------



631



632

631	100 Reales. 1854. SEVILLA. 8,31 grs. AC-795. MBC+.	400,-
632	100 Reales. 1855. SEVILLA. 8,34 grs. Brillo original. AC-796. EBC+.	450,-



633



634

633	100 Reales. 1857. SEVILLA. 8,35 grs. Cuño del reverso marcado parcialmente de forma incusa en anverso debajo de la fecha. AC-798. EBC-.	450,-
634	100 Reales. 1862. SEVILLA. 8,36 grs. (Ínfimas rayitas). Pleno brillo original. AC-805. EBC+.	450,-



635



636



637

635	Medalla Proclamación. 1833. GIRONA. 4,73 grs. AR. Ø 24 mm. (Rayitas). Restos de brillo original. He-11; V-743. EBC.	60,-
636	Medalla Proclamación. 1833. JEREZ DE LA FRONTERA. Rev.: ACCLAMATIO XERICIENSIS. 5,12 grs. AE. Ø 24 mm. MUY ESCASA. He-19. MBC+.	50,-
637	Medalla Proclamación. 15 Diciembre 1833. PALMA DE MALLORCA. 3,23 grs. AR. Ø 22 mm. (Perforación). Pátina. ESCASA. He-28; V-755; VQ-13378. EBC-.	20,-



638



639



640

638	Medalla Proclamación. 1833. SEGOVIA. 5,90 grs. AE. Ø 24 mm. He-31; V-758. EBC.	30,-
639	Medalla Proclamación. 1833. TARRAGONA. 5,32 grs. AR. Ø 26 mm. Restos de brillo original. Pátina. He-32. EBC-.	75,-
640	Medalla Proclamación. 1833. VALENCIA. 2,12 grs. AR. Ø 20 mm. Pátina. He-35; V-762. EBC+.	60,-



641



642

641	Medalla Proclamación. 1833. ZARAGOZA. 6,01 grs. AR. Ø 25 mm. Brillo original. He-36; V-763. SC-.	50,-
642	Medalla Proclamación. 1834. GUANABACOA. 6,98 grs. AR. Ø 25 mm. Canto estriado. (Perforación a las 12h). Bonita pátina. ESCASA. He-41; V-765. EBC.	50,-



643

643	Medalla Proclamación. 1834. LA HABANA. 10,28 grs. AR. Ø 31 mm. Pátina. ESCASA. He-45; RAH-566; V-766. EBC-.	90,-
-----	---	------



644

644 Medalla Regreso de María Cristina. 1844. BARCELONA. La Diputación Provincial. 63,4 grs. AR. Ø 52 mm. (Golpecito en gráfila). Bonita pátina. VQ-14289 var. metal; V-375. SC-.

60,-



645

645 Medalla ORDEN MILITAR DE SAN FERNANDO. 1847. Rev.: EN MEMORIA/DE LOS HECHOS HEROICOS (...) 89,99 grs. AE. Ø 57 mm. (Golpecitos en gráfila y manchitas). VQ-14303; V-387. EBC.

60,-



646

646 Medalla Inauguración Ferrocarril Barcelona-Mataró. 1848. 74,42 grs. AE. Ø 53 mm. ESCASA. RAH-602; VQ-14306; V-338. EBC.

120,-



647

648

- 647 **Medalla al Duque de la Victoria. 1856.** Anv.: Escudo laureado y coronado de Zaragoza. Rev.: El 2º y 3er BATON / EL DE ARTILLERIA / Y LOS BOMBEROS / DE LA M.M.N. / DE / ZARAGOZA; bajo listel INAUGURACIÓN / DEL FERRO-CARRIL / A MADRID / MAYO 1856. 13,44 grs. AR. Ø 27 mm. Ligerá pátina irisada. VQ-14327. **EBC.** 30,-
-
- 648 **Medalla Visita de D. Fernando, Rey Viudo de Portugal, a la Casa de la Moneda. 1856. SEVILLA.** 21,35 grs. AE. Ø 37 mm. RAH-618; V-397. **EBC.** 50,-



649

650

- 649 **Medalla. 1858. LA HABANA.** Anv.: CONDUCCIÓN DE AGUAS A LA HABANA. 94,72 grs. AE. Ø 65X55 mm. Ovalada. ESCASA. RAH-625; VQ-14337; V-409 var. metal. **EBC+.** 100,-
-
- 650 **Medalla Diputación provincial de las Baleares. 1860. PALMA DE MALLORCA.** 26,34 grs. AR. Exposición agrícola industrial y de bellas artes. RARA. Cru.M-592a. **EBC-.** 60,-



651

- 651 **Medalla Salustiano Olózaga. 1861. MADRID.** 48,76 grs. AE. Ø 44 mm. (Leves manchitas). **EBC.** 40,-



Lote | lot 769

SEGUNDA SESIÓN

Session two

Miércoles, 8 mayo 2024 | 15 horas

Wednesday, May 8th, 2024 | 3 pm

CENTENARIO DE LA PESETA	lotes	654 - 802
GOBIERNO PROVISIONAL Y I REPÚBLICA	lotes	654 - 667
AMADEO I	lotes	668 - 673
REVOLUCIÓN CANTONAL	lotes	674 - 676
CARLOS VII PRETENDIENTE	lotes	677
ALFONSO XII	lotes	678 - 723
ALFONSO XIII	lotes	724 - 764

UNIÓ CATALANISTA	lotes	765 - 769
EMISIONES LOCALES GUERRA CIVIL	lotes	770 - 780
ESTADO ESPAÑOL	lotes	781 - 794
REACUÑACIONES OFICIALES	lotes	795 - 798
JUAN CARLOS I	lotes	799 - 802
MONEDAS EXTRANJERAS	lotes	803 - 1396

CENTENARIO DE LA PESETA

GOBIERNO PROVISIONAL Y I REPÚBLICA



654



655



656

654	25 Milésimas de Escudo. 1868. SEGOVIA. SOBERANÍA NACIONAL. AE. AC-10. MBC.	200,-
655	20 Céntimos. 1870 (*7-0). S.N.-M. MUY ESCASA. EBC-.	600,-
656	50 Céntimos. 1869. (*6-9). S.N.-M. Restos de brillo. ESCASA ASÍ. EBC-.	300,-



657

657 1 Peseta. 1869. S.N.-M. Encapsulada por NGC MS 64 (n. 5786752-005). Leyenda: GOBIERNO PROVISIONAL. Bella. Precioso color. RARA EN ESTA CALIDAD. SC. 800,-



658



659



660

658 1 Peseta. 1869. S.N.-M. Leyenda: GOBIERNO PROVISIONAL. Brillo original. EBC/EBC+. 300,-

659 1 Peseta. 1869 (*18-69). S.N.-M. Leyenda: ESPAÑA. ESCASA. MBC+. 300,-

660 1 Peseta. 1870 (*18-73). D.E.-M. (Rayitas en anverso). EBC-. 250,-



661



662



663

661 2 Pesetas. 1869 (*18-69). S.N.-M. (Rayitas en anverso, ligeramente limpiada). EBC-/EBC. 150,-

662 2 Pesetas. 1870 (*18-70). S.N.-M. (Limpiada en anverso). EBC-. 120,-

663 2 Pesetas. 1870 (*18-74). D.E.-M. (Ligeramente limpiada y rayitas en anverso). EBC-. 120,-



664

664 2 Pesetas. 1870 (*18-75). D.E.-M. Encapsulada por NGC MS 63 (n. 5786752-007). Bella. Brillo original. . MUY RARA EN ESTA CALIDAD. SC. 1.700,-



665

666

- | | | |
|-----|---|-------|
| 665 | 5 Pesetas. 1870 (*18-70). S.N.-M. (Leves rayitas, algunas de limpieza). Restos de brillo. EBC. | 250,- |
| 666 | Medalla Soberanía Nacional. 1868. 24,43 grs. AR. Módulo 5 Pesetas. Sirvió de modelo para realizar el duro de 1869. SOBERANÍA NACIONAL. (Infimas rayitas). Brillo original. AC-36. SC. | 100,- |



667

- | | | |
|-----|--|-------|
| 667 | 10 Centimos. 1873. VALLS D'ANDORRA. 9,98 grs. AE. Pátina. Brillo original. ESCASA. AC-2; Bruce-X2. SC. | 400,- |
|-----|--|-------|

AMADEO I



668

- | | | |
|-----|---|---------|
| 668 | 5 Pesetas. 1871 (*18-71). S.D.-M. Encapsulada por NGC MS62 (n. 5786752-008). . Muy bella con pleno brillo original. RARA ASÍ. SC. | 1.700,- |
|-----|---|---------|



669



670

669 5 Pesetas. 1871 (*18-71). S.D.-M. Encapsulada por NGC MS62 (n. 6645565-001). (Leves rayitas y manchas en anverso). Brillo original en reverso). EBC+/SC-. 650,-

670 5 Pesetas. 1871 (*18-71). S.D.-M. Restos de brillo. (Leves golpecitos). EBC+. 400,-



671

671 5 Pesetas. 1871 (*18-75). D.E.-M. Encapsulada por NGC MS62+ (n. 5786752-009). Only 1 MS62+ and 1 Higher Grade. Bella con preciosa pátina y brillo original. Rarísima en esta calidad, el segundo mejor ejemplar conocido. SC. 2.000,-



672



673

672 5 Pesetas. 1871 (*18-18). S.D.-M. (Golpecitos). AC-2; VS-32.1. MBC. 120,-

673 5 Pesetas. 1871 (*18-18). D.E.-M. (Rayitas). AC-6; VS-34.2. MBC+. 90,-

REVOLUCIÓN CANTONAL



674

675

674 5 Pesetas. 1873. CARTAGENA. Anv.: 80 perlas. Rev.: 85 perlas. 27,95 grs. Anverso y reverso coincidentes. AC-7. MBC. 180,-

675 5 Pesetas. 1873. CARTAGENA. Anv.: 86 perlas. Rev.: 90 perlas. 28,36 grs. Reverso no coincidente, tipo moneda. (Pequeños golpecitos en canto). AC-11. EBC-. 150,-



676

676 5 Pesetas. 1873. CARTAGENA. Anv.: 100 perlas. Rev.: 95 perlas. 28,32 grs. Reverso no coincidente, tipo moneda. AC-14. EBC-. 200,-

CARLOS VII PRETENDIENTE



677

677 Lote 2 monedas 5 y 10 Céntimos. 1875. BRUSELAS. Anverso y reverso coincidentes. Tipo medalla. Pátina. AC-2, 5. EBC. 100,-

ALFONSO XII



678



679

678 5 Céntimos. 1877. BARCELONA. O.M. EBC. 50,-

679 5 Céntimos. 1879. BARCELONA. O.M. Restos de color original. EBC+. 70,-



680



681

680 10 Céntimos. 1878. BARCELONA. O.M. Color original. SC-. 60,-

681 10 Centavos de Peso. 1883/783. MANILA. Rectificación de fecha desconocida. RARA. MBC-. 120,-



682



683

682 1 Peseta. 1876 (*18-76). D.E-M. (Limpiada en anverso). EBC-. 150,-

683 1 Peseta. 1882 (*18-82). M.S-M. (Ligeramente limpiada). EBC-. 150,-



684



685

684 20 Centavos de Peso. 1885. MANILA. Encapsulada por NGC como MS62 (n° 2103176-038). SC. 60,-

685 2 Pesetas. 1882 (*18-82). M.S.-M. Restos de brillo original. EBC/EBC+. 125,-



686

686 5 Pesetas. 1875 (*18-75). D.E.-M. (Ínfimas rayitas de limpieza). Brillo original. Parece PROOF. SC-. 750,-



687

688

687 5 Pesetas. 1875 (*18-75). D.E.-M. (Ínfimas rayitas en anverso). Bella con pleno brillo original, tipo PROOF. RARA ASÍ. SC-/SC. 500,-

688 5 Pesetas. 1876 (*18-76). D.E.-M. (Pequeños golpecitos y rayitas, levísimas concreciones en canto). Brillo original. EBC. 200,-



689

689 5 Pesetas. 1877 (*18-77). D.E.-M. Encapsulada por NGC MS60 (n. 5786750-005). Bella con brillo original. RARA EN ESTA CALIDAD. SC-. 750,-



690

690 5 Pesetas. 1877 (*18-77). D.E.-M. (Manchitas). Brillo original. EBC+. 700,-



691

691 5 Pesetas. 1878 (*18-78). D.E.-M. (Leves rayitas, manchitas en reverso). Restos de brillo original. EBC. 600,-



692

692 5 Pesetas. 1882 (*18-82). M.S.-M. Brillo original. (Leves golpeitos). MUY BELLA. SC-. 500,-



693

693 5 Pesetas. 1882 (*18-82). M.S.-M. (Leves manchitas y marquitas). Bella con brillo original. SC-. 300,-



694

694 5 Pesetas. 1883 (*18-83). M.S.-M. Encapsulada por NGC MS 62 (n° 5786752-010). Brillo original. AC-55. SC-. 500,-



695

695 5 Pesetas. 1884 (*18-84). M.S.-M. (Ínfimas marquitas). Bella con pleno brillo original. SC-. 400,-



696

696 5 Pesetas. 1885 (*18-85). M.S.-M. Encapsulada por NGC MS62+ (n. 5786750-003). 24,95 grs. Atractiva. RARA EN ESTA CALIDAD. AC-60. SC. 1.000,-



697

697 5 Pesetas. 1885 (*18-85). M.S/D.E.-M. (Ínfimas rayitas de limpieza). Brillo original, parece PROOF. VS-91.2. SC-. 900,-



698

699

698 5 Pesetas. 1885 (*18-86). M.S.-M. (Rayitas y ligéras oxidaciones). Restos de brillo original. EBC. 500,-

699 5 Pesetas. 1885 (*18-87). M.S.-M. (Ínfimas marquitas y pequeñas concreciones). Bella con brillo original. (SC-). 350,-



700

700 10 Pesetas. 1878 (*18-78). E.M.-M. Restos de brillo. EBC-. 250,-



701

701 10 Pesetas. 1879 (*18-79). E.M.-M. (Rayitas de limpieza). MUY RARA. (MBC+). 1.250,-



702



703

702	25 Pesetas. 1876 (*18-76). D.E.-M. (Golpecitos de punzón en anverso y raya en reverso). MBC+.	330,-
703	25 Pesetas. 1877 (*18-77). D.E.-M. (Ínfimas rayitas de limpieza). Brillo original. SC-.	425,-



704



705



706

704	25 Pesetas. 1878 (*18-78). E.M.-M. (Leves golpecitos en anverso). EBC-/EBC.	350,-
705	25 Pesetas. 1879 (*18-79). E.M.-M. EBC.	350,-
706	25 Pesetas. 1880 (*18-80). M.S.-M. (Ínfimas marquitas). Brillo original. EBC+.	425,-



707



708



709

707	25 Pesetas. 1881 (*18-81). M.S.-M. Brillo original. EBC+.	350,-
708	25 Pesetas. 1882/1 (*18-82). M.S.-M. AC-83, VS-111.1. EBC.	400,-
709	25 Pesetas. 1882 (*18-82). M.S.-M. ESCASA. MBC+.	380,-



710



711



712

710	25 Pesetas. 1883 (*18-83). M.S.-M. Restos de brillo. EBC.	380,-
711	25 Pesetas. 1884 (*18-84). M.S.-M. Restos de brillo. EBC.	400,-
712	25 Pesetas. 1885 (*18-85). M.S.-M. Brillo original. EBC.	750,-



713

- 713 25 Pesetas. 1885 (*18-86). M.S.-M. (Probablemente ha estado en aro, pequeños golpecitos y anverso algo limpiado). MUY RARA. MBC+. 2.500,-



714



715

- 714 Medalla A los vencedores de Joló. 1876. MANILA. Rev.: CASA DE MONEDA DE MANILA. 6,78 grs. AR. Ø 24 mm. Pátina. ESCASA. MBC+. 50,-
- 715 Medalla Exposición Nacional Vinícola. 1877. Perfección. 37,08 grs. AE. Ø 40 mm. (Manchitas). V-473 var. EBC+. 60,-



716

- 716 Medalla Ejército del Norte. 1878. BARCELONA. 178,03 grs. AE. Ø 70 mm. Brillo original. RAH-693; VQ-14397; V-480. EBC+. 60,-



717

717 **Medalla Boda Real. 1878. MADRID.** Boda Alfonso XII con María de las Mercedes. 241,95 grs. AE. Ø 71 mm. Algo repintada en reverso. RAH-680; VQ-14394; V-476. **EBC.**

50,-



718

718 **Medalla Boda Real. 1879. MADRID.** Boda Alfonso XII con María Cristina. 251,58 grs. AE. Ø 71 mm. Brillo original. RAH-685; VQ-14400; V-487. **EBC+.**

50,-



719

719 **Medalla Sociedad de Horticultura. (1881).** Anv.: Cabeza femenina a izquierda, delante hoz, dentro de una corona de rosas entrelazadas con cinta y de círculo perlado. Rev.: SOCIEDAD CENTRAL DE HORTICULTURA; ante un sol resplandeciente, un gran ramo de rosas sujeto por cintas y cruzado por varios instrumentos de trabajo. En la parte inferior, dos palmas entrelazadas en medio de estrellas de seis puntas. 46,08 grs. AU (980). Ø 45 mm. Grabador: J. Esteban Lozano. Marca en canto: FEU HERMANOS. (Leves rayitas). MUY RARA. V-506 Var metal. **EBC+.**

3.000,-



720

720 Medalla Traida de aguas. 1882. MANILA. Anv.: Traida de aguas potables a Manila. Rev.: General Marqués de Estella. 25,95 grs. AE. Ø 37 mm. V-853. EBC. 40,-



721

721 Medalla Exposición Nacional de Bellas Artes. 1884. MADRID. 56,32 grs. AE. Ø 50 mm. ESCASA. EBC. 50,-



722

723

722 Medalla. 1884-85. MADRID. PREMIO AL MÉRITO. Exposición Literario Artística. Asociación de Escritores y Artistas Españoles. 36,58 grs. AE dorado. Ø 42 mm. Brillo original. ESCASA. V-523 Var. metal. SC-. 60,-

723 Medalla Apertura Vía Ferrea. 1886. VALL DE LA MUSA. MINA LOS CONFESONARIOS. 41,34 grs. AE. Ø 42 mm. RARA. EBC. 100,-

ALFONSO XIII



724	1 Céntimo. 1911 (*1). P.C-V. (Manchitas). Color y brillo originales. SC.	60,-
725	20 Céntimos. 1896-L. LONDRES. 18,83 grs. AE. Acuñación monetiforme de Reginald Huth. MUY ESCASA. AC-130; Vti-H/22. Tirada: 100 piezas. SC.	550,-
726	5 Centavos de Peso. 1896. PUERTO RICO. P.G.-V. Restos de brillo original. EBC-.	60,-



727	50 Céntimos. 1896 (*9-6). P.G.-V. Pátina. EBC-.	60,-
728	1 Peseta. 1891 (*18-91). P.G.-M. EBC-.	150,-



729	1 Peseta. 1893 (*18-93). P.G.-L. Encapsulada por NGC MS64 (n. 5786752-001). Bella con preciosa pátina. MUY RARA EN ESTA CALIDAD. AC-54. SC.	850,-
-----	---	-------



730	1 Peseta. 1893 (*18-93). P.G.-L. EBC.	200,-
731	1 Peseta. 1896 (*18-96). P.G.-V. Pátina. Brillo. SC.	60,-



732



733



734

732	1 Peseta. 1899 (*18-99). S.G.-V. Pátina y brillo original. SC/SC-.	40,-
733	1 Peseta. 1900 (*19-00). S.M.-V. SC-.	40,-
734	1 Peseta. 1902 (*19-02). S.M.-V. (Ínfimas marquitas y algo alabeada). Brillo original. EBC+/SC-.	120,-



735



736

735	1 Peseta. 1903 (*19-03). S.M.-V. Pátina. Brillo. SC.	60,-
736	2 Pesetas. 1889 (*18-89). M.P.-M. (Golpecitos en gráfila y rayitas). Restos de brillo. EBC-.	120,-



737



738

737	2 Pesetas. 1894 (*18-94). P.G.-V. (Levemente limpiada). ESCASA. EBC.	100,-
738	40 Centavos. 1896. PUERTO RICO. P.G.-V. (Pequeñas rayitas en anverso). Pátina. ESCASA. EBC-.	200,-



739

739	5 Pesetas. 1888 (*18-88). M.S.-M. Primera estrella floja. (Golpecitos y rayitas). RARA. MBC-.	600,-
-----	---	-------



740

740 5 Pesetas. 1888 (*18-88). M.P.-M. (Leves rayitas y pequeñas manchitas). Brillo original. SC-. 650,-



741



742



743

741 5 Pesetas. 1890 (*18-90). P.G.-M. (Marquitas, concreciones e ínfimas rayitas). Bella con pleno brillo original. (SC-). 150,-

742 5 Pesetas. 1890 (*18-90). M.P.-M. Brillo original. (Golpecitos). EBC. 150,-

743 5 Pesetas. 1891 (*18-91). P.G.-M. Brillo original. (Leves rayitas). BONITA PIEZA. SC-. 250,-



744



745

744 5 Pesetas. 1892 (*18-92). P.G.-M. Tipo bucles. Brillo original. (Golpecitos). EBC+. 150,-

745 5 Pesetas. 1893 (*18-93). P.G.-L. Brillo original. EBC+. 150,-



746

746 5 Pesetas. 1893 (*18-93). P.G.-V. (Golpe en canto, pequeños golpecitos y leves rayitas). EBC-. 150,-



747

747 5 Pesetas. 1894 (*18-94). P.G.-V. Encapsulada por NGC MS62 (n. 5786750-001). Bella con brillo original. RARA EN ESTA CALIDAD. SC. 500,-



748

748 5 Pesetas. 1894 (*18-94). P.G.-V. (Leves rayitas). Brillo original. EBC. 150,-



749

749 5 Pesetas. 1896 (*18-96). P.G.-V. (Rayitas). Brillo original. EBC+. 100,-



750

750 5 Pesetas. 1897 (*18-97). S.G.-V. (Rayitas). Brillo original. EBC+. 60,-



751



752

751	5 Pesetas. 1898 (*18-98). S.G.-V. (Leves golpecitos en anverso). Brillo original. EBC+/SC-.	70,-
752	5 Pesetas. 1899 (*18-99). SG-V. Brillo original. SC-.	90,-



753



754

753	1 Peso. 1895. PUERTO RICO. P.G.-V. (Rayitas). Restos de brillo. ESCASA. EBC-.	350,-
754	1 Peso. 1897. MANILA. S.G.-V. (Levísimas rayitas). Restos de brillo. EBC-/EBC.	120,-



755



756

755	20 Pesetas. 1889 (*18-89). M.P.-M. (Rayitas y leves golpecitos en gráfila). Restos de brillo. EBC-.	300,-
756	20 Pesetas. 1890 (*18-90). M.P.-M. EBC.	300,-



757

757	20 Pesetas. 1892 (*18-92). P.G.-M. (Leves marquitas). Restos de brillo original. EBC-/EBC.	2.000,-
-----	--	---------



758

758 20 Pesetas. 1899 (*18-99). S.M.-V. (Limpiada, golpecito en canto). MBC+. 300,-



759

759 100 Pesetas. 1897 (*18-97). S.G.-V. (Leves golpecitos). EBC. 1.600,-



760

760 Medalla IV Centenario del Descubrimiento de América. 1892. Rev.: Reyes Católicos recibiendo a Colón. 181,67 grs. AE. Ø 70 mm. Brillo original. RAH-730; V-556. SC. 120,-



761

761 Medalla Ley de 7 Febrero de 1895. 1895. BARCELONA. Rev.: Al Excmo. Sr. D. Pablo Cruz. 252,81 grs. AE. Ø 90 mm. (Levísimos golpecitos en gráfila). CruM-873; V-568. EBC. 100,-



762

762 Medalla Muerte de la Infanta Luisa Fernanda. 1897. 29,66 grs. AR. Grabador: Reginald Huth. BELLA. ESCASA. SC-. 250,-



763

764

763 Medalla de distinción de la regencia de María Cristina. Medalla. 1902. 12,61 grs. Ø 30 mm. Sin anilla. Grabador: B. Maura. (Leves rayitas). Pátina. P.G-753a. EBC/EBC+. 150,-

764 Medalla. 31 Mayo 1906. BODA ALFONSO XIII y VICTORIA EUGENIA. 7,63 grs. AR. Grabador: A. Marianas y A. Gonzalo Bilbao. Pátina. RAH-756 var. EBC. 30,-

UNIÓ CATALANISTA



765

766

765 10 Cèntims. 1900. BARCELONA. Vallmitjana. Restos de color y brillo. (Golpecitos en gráfila). AC-133. EBC-. 50,-

766 1 Peseta. 1900. BARCELONA. 5,01 grs. AR. Vallmitjana. (Leve hojita en reverso). AC-134. EBC-. 250,-



767

767 5 Pesetas. 1900. BARCELONA. 24,9 grs. AR. Vallmitjana. (Leves golpecito en canto). AC-135. EBC. 750,-



768

- 768 20 Pesetas. 1900. BARCELONA. 6,42 grs. AU. Vallmitjana. Muy bella, con pleno brillo original. RARA Y MÁS ASÍ. AC-136. SC. 3.000,-



769

- 769 100 Pesetas. 1900. BARCELONA. 32,33 grs. AU. Vallmitjana. (Mínimos e ínfimos golpecitos y marquitas en canto). El mejor ejemplar que hemos subastado. Muy bello, con brillo original. MUY RARA Y MÁS ASÍ. AC-138. SC-. 6.000,-

EMISIONES LOCALES GUERRA CIVIL



770

- 770 Serie 6 monedas 25 Céntimos a 1 Peseta. 1937. Aj. de L'AMETLLA DEL VALLÈS. Al y latón. Serie completa. La moneda de 1 Peseta repetida (una con contramarcas 8 en anverso) sin leyenda. ESCASAS. AT-143/7; VTI-L13/17. MBC+ a EBC+.

300,-



771

772

- 771 Serie 2 monedas 50 Céntims y 1 Pesseta. C.M. d' ARENYS DE MAR. Al. ESCASAS. AC-6/7; Vti-L18/L19. EBC- y EBC.

200,-

- 772 Serie 3 monedas 50 Céntimos, 1 y 2 Pesetas. 1937. CONSEJO DE ASTURIAS Y LEÓN. AE y Ni. Vti-L1/L3. EBC- a EBC.

50,-



773

- 773 Lote 4 monedas 25 Céntimos (3) y 1 Peseta. 1937. C.M. de IBI. AE (3) y latón niquelado. Serie completa con las 3 variantes de 25 Céntimos. (Algunas con manchas de óxido). ESCASAS. AC-16/19; HG-217, 217a, 219. MBC+ a EBC-.

200,-



774



775



776

774	25 Céntimos. Ay. de LORA DEL RÍO. Latón. Encapsulada por JAMP nº-M17-1019 como MBC+/XF. ESCASA. AC-44; HG-234. EBC-.	150,-
775	25 Céntimos. MARCHENA. Latón. Encapsulada por JAMP nº-M17-1020 como BC/VG. AC-45; Vti-L48. MBC.	50,-
776	Lote 6 monedas 5 Céntimos a 2, 50 Pesetas. 1937. MENORCA. Latón. Serie completa. La de 25 Cts repetida. AC-20/24; HG-203/07. MBC+ a EBC.	120,-



777

777	Lote 4 monedas 5, 25, 50 céntimos y 1 peseta. Aj. de NULLES. Latón, Zinc. AC-25, 27 a 29. MBC+ a EBC-.	600,-
-----	--	-------



778



779



780

778	10 Cèntims. 24-IX-1937. Aj d' OLOT. Fe. AC-30; Vti-L33. MBC+.	70,-
779	Lote 2 monedas 5 y 15 Cèntims. Aj. de SARROCA. Zinc. ESCASAS. Vti-L35, L37. MBC a MBC+.	150,-
780	Lote 3 monedas 1 Pesseta. C.M. de SEGARRA de GAIÀ. Ni, AE y Latón. ESCASAS. AC-36, 37, 39; Vti-L41/L43. MBC+ a EBC-.	200,-

ESTADO ESPAÑOL



781



783

781	10 Céntimos. 1940. Variante PLVS con V. Brillo original. HG-242a. SC.	100,-
782	Lote 8 monedas 5 (4) y 10 Céntimos (4). 1940, 1941, 1945 y 1953. Todas SC excepto 10 Céntimos 1940 EBC. A EXAMINAR. HG-238/45. EBC y SC.	75,-
783	50 Céntimos. 1966 (*19-70). Procedente de tira F.N.M.T. PRUEBA.	70,-



784

784	80 reales (1 peseta). 1943. Prueba no adoptada, en cobre-aluminio. RARÍSIMA. Aledón 235 PM1; AC-40. SC.	1.800,-
-----	---	---------



785



786

785	2, 50 Pesetas. 1953 (*19-68). Procedente de tira F.N.M.T. RARA. Tirada: 2.000 piezas. PRUEBA.	550,-
786	2, 50 Pesetas. 1953 (*19-69). Procedente de tira F.N.M.T. RARA. Tirada: 1.000 piezas. PRUEBA.	500,-



787

787	Lote 2 monedas 2, 50 Pesetas. 1953 (*19-70) y (*19-71). Procedentes de tiras F.N.M.T. PRUEBA.	100,-
-----	---	-------



788

788	50 Pesetas. 1957 (*68). Procedente de tira F.N.M.T. RARA. Tirada: 1.000 piezas. PRUEBA.	500,-
789	100 Pesetas. 1966 (*19-69). Palo curvo. Con certificado de autenticidad de Ángel Sánchez de Madrid. SC.	90,-
790	Lote 5 monedas 100 Pesetas. (*66, 67, 68, 69 y 70). 69 Palo curvo. En carterita Estado Español. Serie Numismática. A EXAMINAR. EBC+ a SC.	90,-



791

791	Serie 8 monedas 10 Céntimos a 100 Pesetas. (*70). En Tira original F.N.M.T. PRUEBAS.	170,-
-----	--	-------



792

792	Serie 8 monedas 10 Céntimos a 100 Pesetas. (*71). En tira original F.N.M.T. La de 100 Pesetas (*19-70). PRUEBAS.	70,-
-----	--	------



793

- | | | |
|-----|---|-------|
| 793 | Serie 3 monedas 5, 25 y 50 Pesetas. 1957 (*BA). I Exposición Iberoamericana de Numismática y Medallística. Con sobre de celofán original (Roto y deteriorado). SC- | 100,- |
| 794 | Lote 4 series 6 monedas 10 Céntimos a 50 Pesetas. (*72, 73, 74 y 75). Serie completa de carteritas originales F.N.M.T. (Algunos aluminios con posibles oxidaciones). PRUEBAS. | 90,- |

REACUÑACIONES OFICIALES



795



796

- | | | |
|-----|---|-------|
| 795 | 20 Pesetas. 1896 (*19-61). P.G-V. ESCASA. Tirada: 900 piezas. SC. | 500,- |
| 796 | 20 Pesetas. 1896 (*19-62). M.P.-M. (Ínfimas rayitas de limpieza). SC- | 300,- |



797

- | | | |
|-----|---|-------|
| 797 | 25 Pesetas. 1876 (*18-76). D.E.-M. Encapsulada por NGC MS63 PL (n. 6644980-001). Flores de lis del canto más pequeñas. Pleno brillo original. MUY ESCASA. AC-174; VS-416. SC Prooflike. | 450,- |
|-----|---|-------|



798

- | | | |
|-----|---|---------|
| 798 | 100 Pesetas. 1897 (*19-62). S.G.-V. SC. | 1.600,- |
|-----|---|---------|

JUAN CARLOS I



799

799 5 Pesetas. 1975 (*80). ERROR del Mundial. AC-40. EBC+. 85,-



800

800 **Medalla.** 1975. Anv.: Onza del Rey. Proclamación de Juan Carlos I. Numisma. 27,01 grs. AU/900. Ø 35 mm. Acuñación numerada autorizada por la Casa Real de 500 piezas (nº 138). Con estuche original. FDC. 1.100,-



801

801 **Medalla El ducatoón del Príncipe.** 1977. Anv.: Busto de Felipe de Borbón y Grecia a izquierda. Leyenda circular entre orlas: PHILIPPUS BORBON ET GRECIAE 1977. Rev.: Escudo con toisón de oro. Leyenda circular: PRINCEPS ASTURIAE. 40 grs. AU (900). SC-. 1.700,-



802

802 **1 Peseta.** 1992. 6,82 grs. AU. Acuñada por la FNMT (Real Casa de la Moneda de Madrid). Estas piezas fueron entregadas a los colaboradores de la ceremonia de apertura de los Juegos Olímpicos de Barcelona '92. En estuche original. MUY RARA. Tirada: 200 piezas. PROOF. 6.000,-

MONEDAS EXTRANJERAS

AFGANISTÁN



803

803 2 Tillas (20 Rupees). SH1298 (1919). HABIBULLAH. 9,24 grs. AU. RARA. Fr-26; KM-879. EBC. 600,-

ALBANIA



804

804 Lote 2 monedas 10 Leke. 1991. Olimpiada Barcelona'92. Hípica. AR. Acuñación en relieve e incusa. En estuche original, con certificado. ESCASAS. KM-68, 69. Tirada: 980 parejas. FDC. 400,-



805

805 20 Franga Ari. 1927-R. AHMED BEY ZOGU. ROMA. 6,45 grs. AU. ESCASA. Fr-2; KM-10. Tirada: 6.000 piezas. EBC. 400,-



806

806 20 Franga Ari. 1927-V. PRINCE SKANDERBEG. VIENNA. 6,41 grs. AU. En estuche original. Fr-6; KM-12. Tirada: 5.053 piezas. SC. 1.250,-



807



808

807 20 Franga Ari. 1927-V. PRINCE SKANDERBEG. VIENNA. Encapsulada por NGC MS66 (n. 6643877-009). AU. Brillo original. Fr-6; KM-12. Tirada: 5.053 piezas. SC. 1.500,-

808 20 Franga Ari. 1927-V. PRINCE SKANDERBEG. VIENNA. Encapsulada por NGC MS66 (n. 6643877-010). AU. Brillo original. Fr-6; KM-12. Tirada: 5.053 piezas. SC. 1.500,-



809



810



811

809 20 Franga Ari. 1927-V. PRINCE SKANDERBEG. VIENNA. Encapsulada por NGC MS65 (n. 6643877-020). AU. Brillo original. Fr-6; KM-12. Tirada: 5.053 piezas. SC. 1.300,-

810 20 Franga Ari. 1927-V. PRINCE SKANDERBEG. VIENNA. Encapsulada por NGC MS65 (n. 6643877-026). AU. Brillo original. Fr-6; KM-12. Tirada: 5.053 piezas. SC. 1.300,-

811 20 Franga Ari. 1927-V. PRINCE SKANDERBEG. VIENNA. Encapsulada por NGC MS65 (n. 6643877-029). AU. Brillo original. Fr-6; KM-12. Tirada: 5.053 piezas. SC. 1.300,-



812



813

812 20 Leke. 1968. 4,08 grs. AU (900). Sin contramarca de pureza. RARA. Fr-22; KM-51.2. PROOF. 275,-

813 50 Leke. 1968. 9,83 grs. AU (900). Ruinas de Gjirokastra. ESCASA. Fr-21; KM-53.1. Tirada: 3.120 piezas. PROOF. 525,-



814

814 100 Leke. 1968. 19,68 grs. AU (900). Campesina con uvas. ESCASA. Fr-20; KM-54.1. Tirada: 3470 piezas. PROOF. 1.150,-



821



822

821 10 Mark. 1876-H. LUDWIG III. HESSE-DARMSTADT. 3,95 grs. AU (900). Fr-3786; KM-354. MBC. 250,-

822 Thaler. 1631. NURNBERG. 28,27 grs. AR. (Restos de soldadura). RARA. Dav-5650; KM-111. MBC+. 200,-



823

823 Lote 4 monedas 20 Mark. 1891-A, 1893-A, 1900-A y 1901-A. WILHELM II. PRUSSIA. Peso total de 31,72 grs. AU. Fr-3835; KM-520. EBC-. 1.725,-



824

824 20 Mark. 1900-A. WILHELM II. PRUSIA. BERLÍN. 7,96 grs. AU (900). Fr-3831; KM-521. EBC. 375,-



825



826

825 Thaler. 1806-SGH. FRIEDRICH AUGUST III. SAXONY ALBERTINE. 27,86 grs. AR. (Oxidaciones limpiadas). KM-1036. MBC+. 120,-

826 Thaler. 1812-SGH. FRIEDRICH AUGUST III. SAXONY-ALBERTINE. 27,96 grs. AR. Restos de brillo. (Pequeñas rayitas en anverso). BONITA PIEZA. KM-1059.1. EBC-/EBC. 120,-



827

828

- | | | |
|-----|--|-------|
| 827 | Thaler. 1810-C. HIERONYMUS NAPOLEON. WESTPHALIA. 27,79 grs. AR. Pátina irregular. Bonita pátina en reverso. KM-C20. EBC-. | 300,- |
| 828 | 20 Franken. 1809-C. JEROME NAPOLEON. WESTPHALIA. 6,41 grs. AU. (Ha estado en aro). ESCASA. Fr-3517; KM-33a. Tirada: 9.104 piezas. MBC. | 475,- |

ÁFRICA ORIENTAL ALEMANA



829

- | | | |
|-----|--|-------|
| 829 | 2 Rupien. 1894. WILHELM II. 23,18 grs. AR. (Pequeños golpecitos). RARA. KM-5. MBC. | 125,- |
|-----|--|-------|



830

- | | | |
|-----|--|---------|
| 830 | 15 Rupien. 1916-T. TABORA. Encapsulada por NGC AU58 (n. 6644400-012). 7,17 grs. AU. Variante con floritura debajo de la A de OSTAFRIKA. MUY RARA. Fr-1; KM-16.2. Tirada: 6.395 piezas. EBC-. | 1.500,- |
|-----|--|---------|

ANDORRA



831

831 Lote 2 monedas 100 Dinars. 1987 y 1988. Peso total de 10,03 grs. AU (999). Fr-3, 5; KM-41, 42. FDC y PROOF. 600,-



832

832 Lote 2 monedas 25 y 250 Dinars. 1988. 12,00 y 20,00 grs. AU (999) y AR. VII Centenario Segundo 'Pareatge'. En presentaciones originales, con certificado. Fr-4; KM-44.2, 45. PROOF. 725,-



833

833 Lote 2 monedas 1/2 y 1 Onza. 1988. Peso total de 46,72 grs. AU (999). ESCASAS. Fr-6, 6a; KM-X-MB1, MB2. Tirada 1/2 onza: 3.000 piezas. FDC. 2.800,-

ANTIGUA Y BARBUDA



834

834 10 Dollars. 2018. 31,06 grs. AU (999). Rum Runner. KM-91. Tirada: 500 piezas. PROOF. 1.800,-

ARGENTINA



835

835 1 Peso. 1882. 24,99 grs. AR. (Leve principio de oxidación). Pátina. ESCASA. KM-29. EBC-. 75,-



836

836 Argentino. 1886. 8,04 grs. AU. Fr-14; KM-31. EBC-. 400,-



837

837 Argentino. 1896. 8,04 grs. AU. Leves rayitas. Restos de brillo. Fr-14; KM-31. EBC-. 425,-

ARMENIA



838

838 Lote 2 monedas 10.000 y 50.000 Dram. 1998 y 1999. 8,64 y 8,64 grs. AU. Iglesias, en estuche original. Fr-5 y 8; KM-90 y 92. Tirada: 1.700 series. PROOF. 950,-

AUSTRALIA



839

839 Sovereign. 1866. VICTORIA. SIDNEY. 7,91 grs. AU. (Probablemente ha estado en aro). Fr-10; KM-4. (MBC). 360,-



840

840 Lote 3 monedas Sovereign. 1877-S, 1880-M y 1882-S. VICTORIA. MELBOURNE y SYDNEY. Peso total de 23,83 grs. AU. Fr-11, 16; KM-6, 7. MBC a MBC+. 1.325,-



841

841 Lote 2 monedas Sovereign. 1904-P y 1911-S. EDWARD VII y GEORGE V. PERTH y SYDNEY. Peso total de 15,91 grs. AU. Fr-34, 38; KM-15, 29. MBC+ y EBC-. 875,-



842

842 50 Dollars. 2001. 15,54 grs. AU (999). Kangaroo. Fr-B2. FDC. 800,-



843

844

843 100 Dollars. 1988. 31,11 grs. AU (999). The Australian Nugget. KM-92. FDC. 1.600,-

844 100 Dollars. 1999. 31,1 grs. AU (999). Serie Año Lunar: Conejo. Fr-L27; KM-428. FDC. 1.750,-



845

845 Lote 4 monedas 15, 25, 50 y 100 Dollars. 1987. Peso total de 57,60 grs. AU (999). The Australian Nugget. KM-89/92. FDC. 2.800,-



846

846 Lote 5 monedas 5, 15, 25, 50 y 100 Dollars. 1991. Peso total de 59,10 grs. AU (999). Kangaroo. KM-140/144. FDC. 3.000,-





847

300 Dollars - 10 KG. 2015-P. PERTH. 10010 grs. AR (999). Año de la Cebra. 10 Kilos de plata pura con certificado numerado (n° 141). Gastos de envío superiores a lo habitual. MUY RARA. Tirada: 150 piezas. FDC.

8.000,-

Tamaño real

ESTADOS AUSTRÍACOS



848

849

- | | | |
|-----|--|-------|
| 848 | Thaler. 1620. ARCHDUKE LEOPOLD I. HALL. TIROL. 28,08 grs. AR. Dav-3328. MBC+ . | 120,- |
| 849 | 1/2 Thaler. 1624. SALZBURG. ARCHBISHOP PARIS VON LODRON. 14,20 grs. AR. (Algo alabeada). Ligera pátina. RARA. KM-89; Zöttl 1526. MBC+ . | 250,- |



850

- | | | |
|-----|--|-------|
| 850 | Thaler. 1798. HIERONYMUS. SALZBURG. 27,98 grs. AR. (Levisimos golpecitos). Brillo original. BELLA PIEZA. Dav-1265; KM-465. EBC/EBC+ . | 350,- |
|-----|--|-------|



851



852

- | | | |
|-----|--|-------|
| 851 | 1/4 Ducat. 1712. FRANZ ANTON. SALZBURG. 0,88 grs. AU (986). (Leves rayitas en reverso). Bella con pleno brillo original. Fr-846; KM-297. SC/SC- . | 250,- |
|-----|--|-------|

- | | | |
|-----|--|-------|
| 852 | 1/4 Ducat. 1777. HIERONYMUS. SALZBURG. 0,84 grs. AU (986). (Ínfimas rayitas). Bella con pleno brillo original. Fr-883; KM-443. EBC+ . | 250,- |
|-----|--|-------|



853

- | | | |
|-----|--|-------|
| 853 | Ducat. 1778-M. HIERONYMUS. SALZBURG. 3,46 grs. AU (986). (Ínfimas rayitas). Brillo original. Fr-880; KM-437. EBC/EBC+ . | 450,- |
|-----|--|-------|



854

854 Ducat. 1791-M. HIERONYMUS. SALZBURG. 3,48 grs. AU (986). (Leves rayitas). Bella con brillo original. Fr-880; KM-463. EBC/EBC+. 600,-

AUSTRIA



855

855 Thaler. 1632. ARCHDUKE LEOPOLD I. 28,66 grs. AR. (Algo alabeada). Pátina. Dav-3338. EBC-. 100,-



856



857



858

856 8 Florins 20 Francs. 1874. FRANZ JOSEPH I. 6,44 grs. AU. (Golpecito en canto). Restos de brillo original. Fr-502; KM-2269. EBC. 350,-

857 8 Florins 20 Francs. 1877. FRANZ JOSEPH I. 6,43 grs. AU. (Leves golpecitos). Restos de brillo original. Fr-502; KM-2269. EBC-. 350,-

858 8 Florins 20 Francs. 1881. FRANZ JOSEPH I. 6,44 grs. AU. (Golpe en canto). Brillo original. Fr-502; KM-2269. EBC/EBC+. 350,-



859

859 4 Ducat. 1889. FRANZ JOSEPH I. 13,88 grs. AU. (Rayitas). Fr-487; KM-2276. EBC-. 1.250,-



860

860 4 Ducat. 1906. FRANZ JOSEPH I. 13,89 grs. AU. (Pequeñas rayitas y golpecitos). Fr-487; KM-2276. EBC-. 1.000,-



861

861 4 Ducat. 1910. FRANZ JOSEPH I. 13,92 grs. AU. (Pequeños golpecitos y rayitas). Restos de brillo original. Fr-487; KM-2276. EBC. 1.250,-



862

862 100 Corona. 1915. FRANZ JOSEPH I. 33,82 grs. AU (900). Reacuñación oficial (Restrike). Fr-507R; KM-2819. SC. 1.600,-

AZERBAIYÁN



863

863 100 Manat. 2013. 31,16 grs. AU. Heydar Aliyev. En lujoso estuche original, con certificado. Tirada: 3.000 piezas. PROOF. 2.000,-

BAHAMAS



864



865

864	10 Dollars. 1972. 3,25 grs. AU (917). Fortaleza. Fr-12; KM-34. PROOF.	150,-
865	20 Dollars. 1972. 6,44 grs. AU (917). Faro. Fr-10; KM-35. PROOF.	300,-



866

866	50 Dollars. 1973. 15,63 grs. AU (500). Dia Independencia. Flamencos. Fr-17; KM-48. SC.	390,-
-----	---	-------

BARÉIN



867



868

867	10 Dinars. 1983. 15,97 grs. AU. Opening Hamad Town. En estuche original. Fr-5; X-M3. PROOF.	850,-
868	50 Dinars. AH1398-1978. 15,9 grs. AU. 50 Aniversario Agencia Monetaria. ESCASA. Fr-4; KM-11. PROOF.	800,-

BELIZE



869



870

869	100 Dollars. 1978. 6,41 grs. AU (500). Itzamna Dios del Cielo. (Ínfimas marquitas). Fr-4; KM-55. Tirada: 7.178 piezas. PROOF.	185,-
870	250 Dollars. 1978. 8,84 grs. AU (900). Jaguar. ESCASA. Fr-5; KM-56. PROOF.	400,-

BÉLGICA



871

871 20 Francs. 1865. Anv.: Leopold I. L.WIENER bajo el cuello. 6,42 grs. AU. Fr-411; KM-23. EBC/EBC-. 350,-



872

873

872 Piefort 100 Ecu. 1989. 62,22 grs. AU (999). M^a Teresa de Austria. KM-P12. Tirada: 2.000 piezas. PROOF. 3.400,-

873 Piefort 100 Ecu. 1989. 62,31 grs. AU (999). M^a Teresa de Austria. KM-P12. Tirada: 2.000 piezas. PROOF. 3.400,-

BERMUDAS



874

874 100 Dollars. 1975-FM. Visita Real. 7,13 grs. AU (900). Fr-2; KM-24. PROOF. 330,-

BUTÁN



875

875 Sertum. 1970. Yangki Lamp. 8 grs. AU. En estuche original. ESCASA. Fr-7; KM-36. Tirada: 3.111 piezas. SC. 450,-

BIAFRA



876

876 1 Pound. 1969. 25,49 grs. AR. Il aniversario Independencia. ESCASA. KM-6. SC. 100,-

BOLIVIA



877

877 2 Escudos. 1835. POTOSÍ. L.M. 6,73 grs. AU. Bolivar. (Hojitas). RARA. Fr-23; KM-101. MBC. 450,-



878

878 2 Escudos. 1841. POTOSÍ. L.R. 6,74 grs. AU. Bolivar. (Rayitas de ajute y de limpieza). Bonita pátina rojiza. MUY RARA. Fr-28; KM-106. EBC-. 450,-



879

879 7 Gramos (10 Bolivianos). 1952. 7,78 grs. AU (900). Minero. Fr-42, X-11. EBC+. 400,-



880

880 14 Grams (20 Bolivianos). 1952. 15,51 grs. AU (900). Presidente Busch Becerra. Fr-41; KM-X12. EBC. 750,-

BOTSWANA



881

881 **10 Thebe. 1966.** 11,3 grs. AU (900). Comemoración de la Independencia. Presidente Seretse Khama. (Leves rayitas). Fr-1; KM-2. Tirada: 5.100 piezas. PROOF. 600,-

BRASIL



882

882 **10.000 Reis. 1835/4. PEDRO II. RIO DE JANEIRO.** 14,29 grs. AU. (Leves golpecitos). Fr-117; KM-451. MBC+/EBC-. 950,-



883

883 **Lote 2 monedas 10.000 y 20.000 Reis. 1861. PEDRO II. RIO DE JANEIRO.** 8,92 y 17,86 grs. AU. Fr-121a, 122; KM-467, 468. EBC- a EBC. 1.500,-

BULGARIA



884

884 **20 Leva. 1894-KB. FERDINAND I. KORMOCZBANYA.** 6,44 grs. AU. (Leves rayitas). ESCASA. Fr-3; KM-20. MBC+. 350,-



885

885 **20 Leva. 1912. FERDINAND I. SOPHIA.** 6,45 grs. AU. Declaración Independencia. Reacuñación oficial. Fr-6; KM-33. Tirada: 2.950 piezas. PROOF. 500,-



886

886 100 Leva. 1912. FERDINAND I. SOPHIA. 32,24 grs. AU. Declaración Independencia. Reacuñación oficial. (Rayitas). Fr-5; KM-34. Tirada: 1.000 piezas. PROOF.

2.500,-



887

887 100 Leva. 2009. 8,63 grs. AU. S. Demetrius. En estuche original con certificado. KM-307. Tirada: 4.000 piezas. PROOF.

450,-

CABO VERDE



888

888 2500 Escudos. 1976. 8,01 grs. AU (900). Independencia Nacional. Fr-1; KM-14. Tirada: 3.409 piezas. PROOF.

400,-

CAMBOYA



889



890



889	4 Francs. 1860. NORODOM I. 15,84 grs. AR. Restrike, de un cuño con oxidaciones. Pátina. MUY ESCASA. Bruce X-M8. MBC.	60,-
890	10.000 Riels. 1974. KHMER REPUBLIC. 37,76 grs. AR. Bailarín celestial. ESCASA. KM-63a. Tirada: 800 piezas. PROOF.	75,-

CANADÁ



891

891	50 Dollars. 1988. ELIZABETH II. 31,13 grs. Platino (999). Maple Leaf. KM-167. FDC.	650,-
-----	--	-------



892

892	Serie 4 monedas 5, 10, 20 y 50 Dollars. 1991. ELIZABETH II. Peso total de 57,53 grs. AU (999). Fr-B1/B4; KM-188/191. FDC.	3.175,-
-----	---	---------



893

893 100 Dollars. 1976. ELIZABETH II. 16,88 grs. AU (917). Olimpiada Montreal' 76. En estuche original con certificado. Fr-7; KM-116. **PROOF.**

750,-



894

895

894 200 Dollars. 2000. ELIZABETH II. 17,08 grs. AU (917). Arte nativo. En estuche original con certificado. Fr-47; KM 403. Tirada: 10.000 piezas. **FDC.**

800,-

895 200 Dollars. 2001. ELIZABETH II. 17,08 grs. AU (917). Habitant farm. En estuche original con certificado. Fr-52; KM-418. Tirada: 10.000 piezas. **PROOF.**

400,-

REPÚBLICA DE CENTROAMÉRICA



896

896 8 Reales. 1847-N.G.-A. 26,83 grs. AR. (Levísimas rayitas de ajuste en parte de anverso). KM-4. **EBC-**.

75,-



897

897 50 Pesos. 1970. 20,14 grs. AU (900). 10 Aniversario de la Integración Económica. ESCASA. Fr-1; KM-X1. **Tirada: 1.500 piezas. PROOF.**

1.075,-

CHECOSLOVAQUIA



898

898 Dukat. 1923. KREMNITZ. Encapsulada por NGC MS64 (n. 6642964-008) NO SERIAL NUMBER. 3,49 grs. AU. Duque Wenceslas (Vaclav). Fr-2; KM-8. FDC.

700,-



899

899 Dukat. 1931. KREMNITZ. Encapsulada por NGC MS64 (n. 6642964-009). 3,49 grs. AU. Duque Wenceslas (Vaclav). Fr-2; KM-8. SC.

700,-



900

900 2 Dukaty. 1931. KREMNITZ. 6,98 grs. AU. Duque Wenceslas (Vaclav). Pleno brillo original. RARA. Fr-1; KM-9. Tirada: 2.994 piezas. SC-.

2.000,-



901

901 **Serie de 3 monedas 1, 3 y 5 Ducats. (1968). KREMINTZ.** 3.52,10.42 y 19.07 grs. AU. Rara serie producida por Artia, una empresa gubernamental de la época de la Guerra Fría, y dedicado a 'VEDUTA DI PRAGA', vistas de la ciudad vieja de Praga. En anverso bustos de Catharina Lobkowitz, Albertus Waldstein y Ferdinand I. En estuche original con certificado de autenticidad n.129. Tirada: 200 series. Muy interesante toda la serie completa. MUY RARA. SC.

10.000,-



CHILE



902

902 8 Escudos. 1844. SANTIAGO. I.J. 27,16 grs. AU. MES DE ENERO en canto. (Posible ajuste de peso en canto en forma de hojita, ínfimas rayitas de limpieza en reverso). Restos de brillo original. BONITA PIEZA. Fr-41; KM-104.2. SC-

1.600,-



903

903 Serie de 3 monedas de 20, 50 y 100 Pesos. 1926. SANTIAGO. Peso total de 34,57 grs. AU (900). Brillo original. Fr-54, 55, 56; KM-168, 169, 170. EBC.

1.875,-



904

904 100 Pesos. 1960. SANTIAGO. 20,35 grs. AU (900). (Ínfimas rayitas). Fr-54; KM-175. SC Prooflike.

1.100,-



905

905 Set 3 monedas 5, 10 y 100 Pesos. 1976. 20, 34 grs. AU (900). 7, 09 y 9, 09 grs. CuNi. En presentación original. KM-209, 210, 212. Tirada 100 Pesos: 2.900 piezas. FDC.

1.100,-

CHINA



906

906 Set 7 monedas 1, 2, 5 Fen, 1, 2, 5 Jiao, 1 Yuan. 1980. MINT SET. CuNi, Zinc, Magnalium. Serie oficial del Banco de China en carterita azul de plastico original con certificado de descripción de monedas. RARA. KM-1, 2, 3, 15, 16, 17, 18. SC.

300,-



907

907 Set 7 monedas 1, 2, 5 Fen, 1, 2, 5 Jiao, 1 Yuan y 1 medalla año del gallo. 1981. SHANGHAI MINT. CuNi, Zinc, Magnalium. En presentación original. Tirada 10.000 sets. MUY RARA. KM-PS7. PROOF.

500,-



908

908 Set 7 monedas 1, 2, 5 Fen, 1, 2, 5 Jiao, 1 Yuan y 1 medalla año del perro. 1982. SHANGHAI MINT. CuNi, Zinc, Magnalium. En presentación original. Abierta. RARA. KM-PS9. PROOF. 300,-



909

909 Set 7 monedas 1, 2, 5 Fen, 1, 2, 5 Jiao, 1 Yuan y 1 medalla año del cerdo. 1983. SHANGHAI MINT. CuNi, Zinc, Magnalium. En presentación original. RARA. KM-PS11. PROOF. 300,-



910

910 Set 7 monedas 1, 2, 5 Fen, 1, 2, 5 Jiao, 1 Yuan y 1 medalla año de la rata. 1984. SHENGYANG MINT. CuNi, Zinc, Magnalium. En presentación original. RARA. KM-PS12. PROOF. 300,-



911



912



- | | | |
|-------|--|------|
| 911 | 1 Dollar. Año 34 (1908). KUANG-HSÚ. CHIHLI. PEI YANG ARSENAL. Encapsulada por NGC AU 53 (n. 6644494-013). 26,76 grs. AR. Small Letters. (Pequeñas golpecitos). Leve pátina. L&M-465C; Y-73. EBC- | 90,- |
| <hr/> | | |
| 912 | 1 Dollar (Yuan). Año 3 (1914). YUN SHIH-KAI. Encapsulada por NGC AU DETAILS (n. 6644494-010). 26,77 grs. AR. (Pequeños golpecitos). Ligerá pátina. L&M-630; Y-329. EBC. | 90,- |



913



- | | | |
|-----|---|-------|
| 913 | 1 Dollar (Yuan). (1912). SUN YAT-SEN. Encapsulada por NGC AU Details Cleaned (n. 6642969-005). 26,75 grs. AR. MUY ESCASA. KM-Y319. EBC. | 300,- |
|-----|---|-------|



914



915



- | | | |
|-------|--|-------|
| 914 | 1 Dollar (Yuan). Año 23 (1934). SUN YAT SEN. Encapsulada por NGC AU58 (n. 6644494-008). 26,62 grs. AR. Pátina, restos de brillo. Dav-223; L&M-110; Y-345. EBC+. | 100,- |
| <hr/> | | |
| 915 | 1 Dollar (Yuan). Año 23 (1934). SUN YAT SEN. Encapsulada por NGC AU53 (n. 6644494-009). 26,57 grs. AR. (Pequeños golpecitos). Pátina. Dav-223; L&M-110; Y-345. EBC-. | 50,- |



916



917



- 916 1 Dollar. (1920-22). YUNNAN. Encapsulada por NGC XF 40 (n. 6644494-012). 26,35 grs. AR. 4 circles below pearl. Pátina. L&M-421; Y-258.1. MBC+. 75,-
- 917 10 Yuan. 1983. AR. Panda Series. 1er. Año de la serie. Tirada máxima: 10.000 piezas. Encapsulada por NGC PF 67 ULTRA CAMEO (n. 6642969-004). KM-67. PROOF. 600,-



918

- 918 200 Yuan - 1 KG. 1998. 1.000 grs. AR. Panda comiendo bambú. En estuche original de otra fecha y con certificado original. (Golpecitos en canto y rayitas). Pátina. KM-1133. Tirada: 1.998 piezas. PROOF. 800,-



919

919 10 Yuan. 1993. 3,12 grs. AU (999). Dos pavos reales. En presentación original. Fr-67; KM-594. **PROOF.** 150,-



920

920 Serie 5 monedas 5, 10, 25, 50 y 100 Yuan. 1986. Peso total de 59,13 grs. AU (999). Panda entre bambú. KM-131/135. **FDC.** 3.000,-

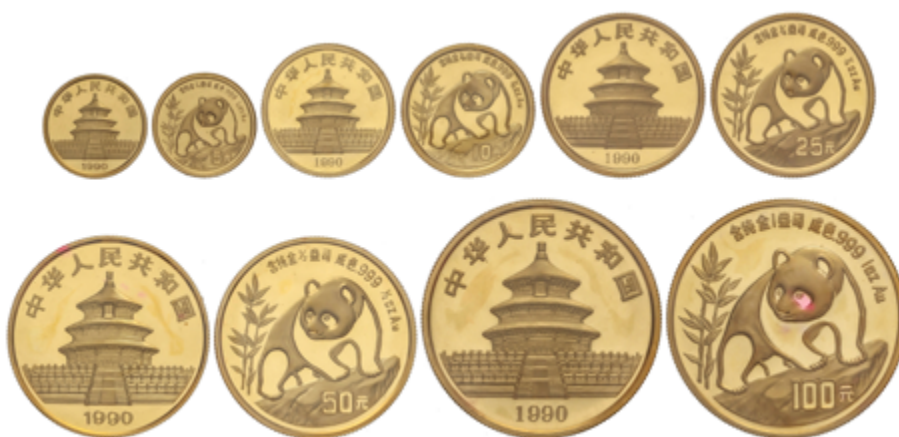

921

921 Serie 5 monedas 5, 10, 25, 50 y 100 Yuan. 1990. Peso total de 59,11 grs. AU (999). Serie Panda. ESCASAS Y MÁS EN SERIE. Fr-B4/B8; KM-268/272. Tirada 100 Yuan: 5.000 piezas. **PROOF.** 3.250,-



922

922 Serie 5 monedas 5, 10, 25, 50 y 100 Yuan. 1991. Peso total de 59,11 grs. AU (999). Serie Panda. ESCASAS Y MÁS EN SERIE. Fr-B4/B8; KM-346, 347, 349, 350, 359. Tirada 100 Yuan: 3.500 piezas. PROOF. 3.250,-



923

923 100 Yuan. 1988. 31,09 grs. AU (999). Panda arrancando bambú. Fr-B4; KM-187. PROOF. 1.875,-



924

924 200 Yuan. 1982. 8,5 grs. AU (917). Campeonato de Fútbol España '82. Tirada: 1.261 piezas. Fr-13; KM-61. PROOF. 1.200,-

CHIPRE



925

925 45 Piastres. 1928. GEORGE V. 28,25 grs. AR. (Leves rayitas). KM-19. EBC. 60,-



926

926 50 Pounds. 1977. 16,09 grs. AU (917). Arzobispo Makarios. Fr-6; KM-47. **PROOF.**

850,-

COLOMBIA



927

927 2 Pesos. 1859-P. 3,22 grs. AU. ESCASA. Fr-92; KM-127. **MBC+**

350,-



928

928 5 Pesos. 1925. 7,92 grs. AU (916). Simón Bolívar. MEDELLÍN bajo el busto. (Leves golpecitos). Brillo original. Fr-115; KM-204. **EBC.**

450,-



929

929 1.500 Pesos. 1971. 64,3 grs. AU (900). VI Juegos Panamericanos: Cali. (Marquitas y rayitas). Fr-127; KM-252. **Tirada: 6.000 piezas. PROOF.**

3.475,-

CONGO BELGA



930

930 5 Francs. 1896. LEOPOLD II. 24,76 grs. AR. Pátina. ESCASA. KM-8.1. EBC-.

200,-

CONGO



931

931 Lote 2 monedas 20 y 100 Francs. 1965. 6,45 y 32,3 grs. AU (900). 5º Aniversario de la Independencia. Presidente Joseph Kasa-Vubu. RARAS Y MÁS JUNTAS. Fr-1, 3; KM-4, 6. Tirada: 3.000 piezas de cada. PROOF.

2.100,-

COSTA DE MARFIL



932

932 50 Francs. 1966. 15,93 grs. AU (900). F. HOUPHOUET BOIGNY. ESCASA. Fr-2; KM-4. Tirada: 2.000 piezas. PROOF.

800,-

COSTA RICA



933



934

933 5 Colones. 1899. 3,89 grs. AU. (Leves golpecitos). Fr-21; KM-142. EBC-/EBC. 225,-

934 10 Colones. 1900. Cristóbal Colón. 7,76 grs. AU. Fr-20; KM-140. EBC. 350,-

CUBA



935

935 1 Peso Souvenir. 1897. 22,47 grs. AR. La estrella de la derecha por debajo de la base del 97. (Golpecitos). Pátina. Bruce-X M2. MBC+. 100,-



936



937

936 1 Peso Souvenir. 1965. 29,54 grs. AR. Cubanos en el exilio. Canto estriado. Bruce-X-144. PROOF. 60,-

937 1 Peso Souvenir. 1965. 29,59 grs. AR. Cubanos en el Exilio. Canto liso. Bruce-XM5. PROOF. 100,-



938



939



940

938 1 Peso. 1915. 1,63 grs. AU. Jose Martí. (Descolgada, restos de soldadura). Fr-7; KM-16. MBC-. 90,-

939 2 Pesos. 1916. 3,32 grs. AU. Jose Martí. Fr-6; KM-17. EBC-. 150,-

940 4 Pesos. 1916. 6,67 grs. AU. José Martí. Fr-5; KM-18. EBC. 350,-



941



942

941 5 Pesos. 1916. 8,35 grs. AU. Jose Martí. Fr-4; KM-19. EBC. 350,-

942 10 Pesos. 1916. 16,68 grs. AU. Jose Martí. (Rayitas, algo limpiada). Fr-3; KM-20. MBC+. 750,-



943

943 20 Pesos. 1915. 33,35 grs. AU. Jose Martí. (Golpecitos y rayitas). Fr-1; KM-21. EBC-. 1.600,-



944

944 Serie 6 monedas 1 a 20 Pesos. 1915 y 1916. Peso total de 70,15 grs. AU (900). José Martí. 1, 2, 4 y 5 Pesos 1916 y 10 y 20 Pesos 1915. Fr-1, 3/7; KM-16/21. EBC- a EBC+. 5.000,-



945

945 25 Pesos. 1989. Encapsulada por NGC MS67 (n. 6644494-014). AU. José Martí. RARA. Fr-22; KM-213. Tirada: 50 piezas. FDC. 1.000,-

DANZIG



946

946 5 Gulden. 1923. 24,89 grs. AR. (Pequeños golpecitos). KM-147. MBC+. 150,-

DINAMARCA



947

947 10 Kronor. 1909. FREDERIK VIII. VBP. 4,48 grs. AU (900). Brillo original. Fr-298; KM-809. SC-/SC. 250,-

DOMINICA



948

948 300 Dollars. 1978. ELIZABETH II. 19,17 grs. AU (900). Visita del Papa Juan Pablo II. (Ínfimas marquitas). MUY ESCASA. Fr-3; KM-19. Tirada: 300 piezas. PROOF. 1.050,-

REPÚBLICA DOMINICANA



949

949 30 Pesos. 1955. 29,55 grs. AU (900). 25 Aniversario Regimen de Trujillo. (Rayitas). Fr-30; KM-24. EBC. 1.350,-



950



951

950	30 Pesos. 1974. 11,83 grs. AU (900). 12 ° Juegos Centro Americanos y del Caribe. Fr-2; KM-36. SC-.	550,-
951	100 Pesos. 1975. 10,02 grs. AU (900). Arte Taíno. Fr-3; KM-39. Tirada: 2.000 piezas. PROOF.	550,-



952

952	200 Pesos Oro. 1977. 31,05 grs. AU (800). Centenario de la muerte de Juan Pablo Duarte. ESCASA. Fr-4; KM-47. Tirada: 2.000 piezas. PROOF.	1.475,-
-----	---	---------

ECUADOR



953

953	4 Escudos. 1836. QUITO. F.P.-A. 13,42 grs. AU. La 'A' del ensayador diminuta en el drapeado del busto. (Golpecito en canto). RARA. Fr-4; KM-19. MBC.	850,-
-----	--	-------



954

954	1 Sucre. 2006. 6,73 grs. AU. Copa Mundial Fútbol Alemania 2006. Fr-13. PROOF.	370,-
-----	---	-------

EGIPTO



955

955 20 Piastres. 1939 d.C.-1358 d.H. FAROUK. 27,98 grs. AR. (Leves golpecitos). KM-368. EBC. 80,-



956

956 100 Qirsh (Pound). 1255 d.H./15 (1852 d.C.). ABDUL MEJID. 8,42 grs. AU (875). (Leves golpecitos). Leves restos de brillo original. AÑO ESCASO. Fr-5; KM-235.2. MBC+. 475,-



957

957 Lote 2 monedas 50 y 100 Piastres. 1340 y 1349 d.H. (1922 y 1930 d.C.). FUAD I. 4,24 y 8,47 grs. AU (875). Fr-28, 108; KM-341, 353. EBC- y EBC. 750,-



958

958 Pound. 1374AH-1955. 8,49 grs. AU (875). III Aniversario de la Revolución. Leves rayitas. Brillo original. Fr-40; KM-387. EBC. 380,-



959

959 Pound. 1396AH, 1976. Rey Faisal. 7,99 grs. AU (875). Fr-131; KM-458. SC. 380,-



961

960 5 Pounds. 1388 d.H.-1968 d.C. 25,84 grs. AU (875). 1400 Aniversario del Corán. (Ínfimas rayitas). Fr-123; KM-416. PROOF. 1.350,-

EMIRATOS ÁRABES UNIDOS



960

961 500 Dirhams. 1976. Anv.: Sheik Zayed bin Sultan al Nahyan. 20,05 grs. AU. ESCASA. Fr-2; KM-12. PROOF. 1.000,-

ERITREA



962

962 Tallero. 1918-R. VITTORIO EMANUELE III. OCUPACIÓN ITALIANA. 27,94 grs. AR. (Pequeños golpecitos). KM-5. MBC+. 60,-

ESTADOS UNIDOS DE AMÉRICA



963



964

963 Trade Dollar. 1875-S. SAN FRANCISCO. 27,11 grs. AR. (Rayitas y golepcitos). KM-108. EBC-. 150,-

964 Dollar. 1900. 26,67 grs. AR. Lafayette. (Rayitas y golepcitos). RARA. KM-118. EBC-. 200,-



965

965 Lote 3 monedas 1 Dollar. 1862, 1873 y 1874. Peso total de 5,01 grs. AU. Fr-94; KM-86. EBC- a EBC. 875,-



966

966 2-1/2 Dollars (Quarter Eagle). 1839-D. DAHLONEGA. 3,91 grs. AU. Classic head. La ceca de Dahlonega, fundada en 1835, desempeñó un papel crucial en la historia de la acuñación de monedas en los Estados Unidos durante el siglo XIX. Se estableció específicamente para procesar el oro descubierto en la región durante la fiebre del oro de Georgia. Su contribución más destacada fue la producción de, precisamente, este Quarter Eagle de 1839. Marcó la expansión de la producción de monedas de oro más allá de la Filadelfia y continuó acuñando hasta la década de 1860, dejando un legado duradero en la historia de la fiebre del oro y la numismática estadounidense. (Descolgada). ALTERED SURFACE. MUY RARA. Fr-112; KM-56. (MBC). 900,-



967



968



969

967	2-1/2 Dollars. 1843. 4,12 grs. AU. Coronet Head. (Descolgada). Fr-114; KM-69. MBC.	250,-
968	2-1/2 Dollars. 1852. 4,11 grs. AU. Coronet Head. (Descolgada). Fr-114; KM-69. MBC.	250,-
969	2-1/2 Dollars. 1909. 4,16 grs. AU. Indian Head. Fr-120; KM-128. EBC- .	250,-



970



971



972

970	5 Dollars. 1880. 8,33 grs. AU. Coronet Head. Pequeñas rayitas. Fr-143; KM-101. EBC- .	390,-
971	5 Dollars. 1882-S. SAN FRANCISCO. 8,35 grs. AU. Coronet Head. Fr-145; KM-101. EBC- .	450,-
972	5 Dollars. 1900. 8,33 grs. AU. Coronet Head. (Rayitas en mejilla). Restos de brillo original. Fr-143; KM-101. EBC- .	450,-



973



974



975

973	5 Dollars. 1909. 8,34 grs. AU. Indian Head. Fr-148; KM-129. EBC- .	475,-
974	5 Dollars. 1909-D. DENVER. 8,29 grs. Indian Head. Fr-151; KM-129. EBC- .	375,-
975	5 Dollars. 1910. 8,32 grs. AU. Indian Head. Fr-148; KM-129. EBC- .	375,-



976



977



978

976	5 Dollars. 1912. 8,34 grs. AU. Indian Head. Fr-148; KM-129. MBC+ .	475,-
977	5 Dollars. 1912-S. SAN FRANCISCO. 8,33 grs. Indian Head. Fr-150; KM-129. EBC- .	375,-
978	5 Dollars. 1995-W. WEST POINT. 8,31 grs. AU (900). Juegos Olímpicos Atlanta '96: Corredor con antorcha. En estuche original con certificado. Fr-208; KM-261. PROOF.	400,-



979



980

- | | | |
|-----|--|-------|
| 979 | 10 Dollars. 1887-S. SAN FRANCISCO. 16,71 grs. AU. Coronet Head. (Leves golpecitos). Restos de brillo original. Fr-160; KM-102. EBC-. | 900,- |
| 980 | 10 Dollars. 1893. 16,71 grs. AU. Coronet Head. (Leves golpecitos). Brillo original. Fr-158; KM-102. EBC. | 925,- |



981



982

- | | | |
|-----|--|-------|
| 981 | 10 Dollars. 1899. Encapsulada por NGC como MS64 (n. 6640260-032). AU. Coronet Head. Brillo original. Fr-158; KM-102. SC-. | 800,- |
| 982 | 10 Dollars. 1899. Encapsulada por NGC como MS63 (n. 6640260-056). AU. Coronet Head. Brillo original. Fr-158; KM-102. EBC+. | 800,- |



983



984

- | | | |
|-----|---|-------|
| 983 | 10 Dollars. 1899. Encapsulada por NGC como MS63 (n. 6640260-062).AU. Coronet Head. Brillo original. Fr-158; KM-102. EBC+. | 800,- |
| 984 | 10 Dollars. 1899. Encapsulada por NGC como MS62 (n. 6640260-031).AU. Coronet Head. Brillo original. Fr-158; KM-102. EBC+. | 800,- |



985



986

- | | | |
|-----|--|-------|
| 985 | 10 Dollars. 1899. Encapsulada por NGC como MS63 (n. 6640260-066). AU. Coronet Head. Brillo original. Fr-158; KM-102. EBC+. | 800,- |
| 986 | 10 Dollars. 1899. Encapsulada por NGC como MS62 (n. 6640260-033). AU. Coronet Head. Brillo original. Fr-158; KM-102. EBC. | 800,- |



987



988

987 10 Dollars. 1900. Encapsulada por NGC como MS63 (n. 6640260-092). AU. Coronet Head. Brillo original. Fr-158; KM-102. EBC+. **800,-**

988 10 Dollars. 1900. Encapsulada por NGC como MS63 (n. 6640260-089). AU. Coronet Head. Brillo original. Fr-158; KM-102. EBC+. **800,-**



989



990

989 10 Dollars. 1907. 16,69 grs. AU. Coronet Head. (Leves golpecitos). Brillo original. Fr-158; KM-102. EBC. **900,-**

990 10 Dollars. 1932. 16,71 grs. AU. Indian Head. (Ínfimas marquitas). Brillo original. Fr-167; KM-130. EBC+. **1.050,-**



991



992

991 20 Dollars. 1896-S. SAN FRANCISCO. 33,41 grs. AU. Liberty Head. (Leves golpecitos). Brillo original. Fr-178; KM-74.3. EBC-. **1.500,-**

992 20 Dollars. 1904. 33,37 grs. AU. Liberty Head. Fr-177; KM-74.3. EBC. **1.550,-**



993

993 20 Dollars. 1907-S. SAN FRANCISCO. 33,41 grs. AU. Liberty Head. (Leves golpecitos y rayitas). Fr-178; KM-74.3. EBC. **1.800,-**



994	20 Dollars. 1910-S. SAN FRANCISCO. 33,38 grs. Saint Gaudens. Fr-187; KM-131. EBC.	1.500,-
995	20 Dollars. 1927. 33,37 grs. AU. Saint Gaudens. (Levisimos golpecitos en canto). Fr-185; KM-131. EBC.	1.550,-



996	Serie 4 monedas 5, 10, 25 y 50 Dollars. 1986. Peso total de 62,90 grs. AU (916). Fr-B1/B4; KM-216/219. FDC.	3.175,-
-----	---	---------

ETIOPÍA



997	Birr. 1889-A. MENELIK II. 28,1 grs. AR. (Leves golpecitos). KM-19. MBC+.	70,-
998	10 Dollars. 1966. 4,11 grs. AU. Haile Selassie. Fr-34; KM-38. PROOF.	200,-

FILIPINAS



999

999 1000 Piso. 1975. 10 grs. AU (900). Ferdinand Marcos. Fr-6; KM-213. SC.

500,-

INDOCHINA FRANCESA



1000

1001

1000 1/2 Tael (Liand). (1943-44). 19,23 grs. AR. (Leves golpecitos). Bruce-X1a. **MBC+**.

150,-

1001 1 Tael. S/F (1943 a 1944). 37,2 grs. AR. (Acuñación algo floja, leves rayitas). KM-A2a; Bruce-X-2a. **EBC-**.

100,-

COLONIAS FRANCESAS



1002

1002 **Stampee. (1779)**, 1,82 grs. AE. Contramarca C coronada. Sobre 2 Soles 1739 Francia. Cuando este tipo circuló en las colonias británicas del Caribe, se les llamó *perro negro*. El nombre proviene de las connotaciones negativas de la palabra *perro*, ya que provienen de monedas de plata degradadas y del color oscuro. Por lo general, eran monedas de otras potencias coloniales, como las monedas francesas por valor de 2 sous o, equivalentemente, 24 dinares, que a veces estaban estampadas para convertirlas en moneda británica. KM-2. **MBC**.

60,-

FRANCIA



1003

1003 **Gros. (1365-1384). THIÉRI V DE BOPPART. METZ.** Anv.: +TIEODC; EPS; METE. Obispo de cara bendiciendo. Rev.: +BEDICTV; SIT; NOME: DEI; TRI; ThV; XPI / GROSVS ME TES. Cruz patada. 3,35 grs. AR. (Pequeña grieta). ESCASA. Boudeau 1641; De Wit 541. **MBC+**.

180,-



1004

1004 Ecu. 1781-A. LOUIS XVI. PARIS. 28,96 grs. AR. Pátina. KM-564.1. MBC+. 100,-



1005

1006



1007

1005 5 Francs. An 10-L. BAYONNE. 24,73 grs. AR. (Oxidaciones limpiadas). KM-639.6. MBC. 100,-

1006 5 Francs. An 12-A. NAPOLEON EMPEREUR. PARIS. 24,73 grs. AR. (Golpe de punzón en anverso). Pátina. KM-660.1. MBC-/MBC. 90,-

1007 5 Francs. An 13-A. NAPOLEON EMPEREUR. PARIS. 24,89 grs. AR. (Rayitas). Pátina. KM-662.1. MBC. 150,-



1008

1009

1008 5 Francs. 1810-A. NAPOLEON EMPEREUR. PARIS. 24,77 grs. AR. Brillo original. (Leves oxidaciones y rayitas). KM-694.1. EBC. 200,-

1009 5 Francs. 1873-A. PARIS. 24,95 grs. AR. Grupo Hércules. Brillo original. KM-820.1. SC-. 50,-



1010

1010 Ecu d'Or. 1423. CHARLES VII. PARIS. Anv.: KAROLVS: DEI: GRACIA: FRANCORVM: REX. Escudo de Francia coronado. Rev.: XPC: VINCIT: XPC: REGNAT: XPC: IMPERAT. 3,38 grs. AU. (Cospel alabeado). Dup-453; Fr-306. EBC-. **800,-**



1011



1012

1011 Louis d'Or à la tête nue. 1679. LOUIS XIV. PARIS. 6,75 grs. AU. (Raya en reverso, cospel doblado con intento de manipulación). Dup-1430; Fr-425. EBC-. **1.200,-**

1012 Louis d'Or. 1729-T. LOUIS XV. NANTES. 8,06 grs. AU. Dup-1640; Fr-461; KM-489.20. MBC. **600,-**



1013

1013 2 Louis d'Or. 1786-B. LOUIS XVI. ROUEN. 15,2 grs. AU. (Gráfica irregular en reverso, rayitas de ajuste de peso). Dup-1706; Fr-474; KM-592.3. MBC. **1.000,-**



1014



1015

1014 Piefort 10 Centimes. 1971. 12,55 grs. AU (920). En el envoltorio original. MUY RARA. KM-P420. Tirada: 100 piezas. PROOF. **600,-**

1015 1 Franc. 1992. 8,98 grs. AU (920). Bicentenaire de la Republique. En estuche original (algo deteriorado) con certificado. KM-1004.1a. Tirada: 5.000 piezas. PROOF. **400,-**



1016



1017

1016	5 Francs. 1859-BB. NAPOLEON III. STRASBOURG. 1,6 grs. AU. Fr-579; KM-787.2. EBC.	150,-
1017	5 Francs. 1866-BB. NAPOLEON III. STRASBOURG. 1,58 grs. AU. Busto laureado. Fr-589; KM-800.2. MBC-/MBC.	100,-



1018

1018	Piefort 5 Francs. 1972. 38,9 grs. AU (920). En el envoltorio original, con certificado n. 99. RARA. KM-P457. Tirada: 1.750 piezas. FDC.	2.000,-
------	---	---------



1019

1019	Piefort 5 Francs. 1979. NEW CALEDONIA (NUEVA CALEDONIA). 49,03 grs. AU (920). Con certificado n. 25. MUY RARA. KM-P6b (New Caledonia). Tirada: 200 piezas. FDC.	2.500,-
------	---	---------



1020



1021

1020	10 Francs. 1988. 12,01 grs. AU, AR, Paladio. Genio de la Bastilla. En estuche original con certificado. KM-964.1a. Tirada: 5.000 piezas. PROOF.	400,-
1021	10 Francs. 1989. 12 grs. AU, AR, Paladio, AE. III Centenario nacimiento Montesquieu. En estuche original con certificado. KM-969a. Tirada: 5.000 piezas. PROOF.	400,-



1022



1023



1024

1022	20 Francs. AN 12-A. BONAPARTE PREMIER CONSUL. PARIS. 6,42 grs. AU. Fr-487; KM-651. MBC+ .	300,-
1023	20 Francs. 1807-A. NAPOLEON EMPEREUR. PARIS. 6,41 grs. AU. Busto sin laurear. Fr-487a; Gad-1023a; KM-687.1. EBC- .	350,-
1024	20 Francs. 1809-L. NAPOLEON EMPEREUR. BAYONNE. 6,41 grs. AU. RARA. Fr-514; KM-695, 5. Tirada: 2.383 piezas. MBC.	450,-



1025



1026



1027

1025	20 Francs. 1813. NAPOLEON EMPEREUR. UTRECHT. 6,37 grs. AU. (Pequeños golpecitos). Fr-521; KM-695.11. MBC.	375,-
1026	20 Francs. 1815-L. LOUIS XVIII. BAYONNE. 6,2 grs. AU. Primera restauración. (Posiblemente ha estado en aro). Fr-526; KM-706.4. MBC- .	350,-
1027	20 Francs. 1819-A. LOUIS XVIII. PARIS. 6,4 grs. AU. Fr-538; KM-712.1. MBC+ .	350,-



1028



1029



1030

1028	20 Francs. 1828-A. CHARLES X. PARIS. 6,42 grs. AU. Fr-549; KM-726.1. MBC+ .	290,-
1029	20 Francs. 1837-W. LOUIS PHILIPPE I. LILLE. 6,41 grs. AU. Fr-562; KM-750.5. MBC+ .	290,-
1030	20 Francs. 1865-A. NAPOLEON III. PARIS. 6,43 grs. AU. Fr-584; KM-801.1. EBC- .	300,-



1031

1031 20 Francs. 1876-A. PARÍS. 6,43 grs. AU. Ángel. Fr-592; KM-825. EBC. 300,-



1032

1032 Piefort 20 Francs. 1979. NEW CALEDONIA (NUEVA CALEDONIA). 42,13 grs. AU (920). Con certificado n. 25. MUY RARA. KM-P8b (New Caledonia). Tirada: 200 piezas. PROOF. 2.500,-



1033



1034

1033 20 Francs. 1992. 12,64 grs. AU+AR+CuNi. Mont Saint-Michel en oro bicolor. En estuche original, con certificado. KM-1008.2a. Tirada: 15.000 piezas. PROOF. 300,-

1034 40 Francs. An 12-A (1803-04). NAPOLEON PREMIER CONSUL. PARIS. 12,87 grs. AU. (Rayitas en reverso y pequeños golpecitos). Fr-479; KM-652. MBC+/MBC. 700,-



1035

1035 40 Francs. An 13-A (1804-05). NAPOLEON EMPEREUR. PARIS. 12,86 grs. AU. (Rayita en anverso y golpes en canto). Restos de brillo original. Fr-481; KM-664.1. MBC+/EBC-. 700,-



1036



1037

1036 40 Francs. An 14-A (1805). NAPOLEON EMPEREUR. PARIS. 12,82 grs. AU. (Pequeños golpecitos). Fr-487a; KM-664.1. MBC. 700,-

1037 40 Francs. 1806-U. NAPOLEON EMPEREUR. TORINO. 12,78 grs. AU. (Ha estado en aro). ESCASA. Fr-482; KM-675.5. MBC-. 700,-



1038



1039

1038 40 Francs. 1807-A. NAPOLEON EMPEREUR. PARIS. 12,84 grs. AU. (Pequeños golpecitos y rayitas). Fr-481; KM-688.1. MBC+. 700,-

1039 40 Francs. 1808-H. NAPOLEON EMPEREUR. LA ROCHELLE. 12,8 grs. AU. (Ha estado en aro). Fr-495; KM-688.2. Tirada: 12.000 piezas. MBC. 725,-



1040



1041

1040 40 Francs. 1809-W. NAPOLEON EMPEREUR. LILLE. 12,84 grs. AU. (Rayitas y golpecitos). Fr-498; KM-688.5. Tirada: 6.356 piezas. MBC/MBC+. 725,-

1041 40 Francs. 1811-A. NAPOLEON EMPEREUR. PARIS. 12,84 grs. AU. La A de la ceca acuñado sobre gallo. (Rayitas y golpecitos). Fr-505; KM-696.1. MBC. 700,-



1042



1043

1042 40 Francs. 1817-A. LOUIS XVIII. PARIS. 12,8 grs. AU. (Pequeñas rayitas y golpecitos). Fr-532; KM-713.1. MBC+. 700,-

1043 40 Francs. 1830-A. CHARLES X. PARIS. 12,8 grs. AU. (Pequeños golpecitos). Restos de brillo original. Fr-547; KM-721.1. MBC+/EBC-. 725,-



1044

1044 40 Francs. 1832-A. LOUIS PHILIPPE I. PARIS. 12,75 grs. AU. (Pequeños golpecitos). Fr-557; KM-747.1. MBC-. 700,-



1045



1046

1045 50 Francs. 1857-A. NAPOLEON III. PARIS. 16,08 grs. AU. (Limpiada). Fr-571; KM-785.1. EBC-. 800,-

1046 50 Francs. 1862-A. NAPOLEON III. PARIS. 16,06 grs. AU. (Leves golpecitos). Restos de brillo original. Fr-582; KM-804.1. MBC+/EBC-. 875,-



1047



1048

1047 100 Francs. 1858-A. NAPOLEON III. PARIS. 32,2 grs. AU. KM-786.1. EBC-. 1.500,-

1048 100 Francs. 1864-A. NAPOLEON III. PARIS. 32,23 grs. AU. Fr-580; KM-802.1. Tirada: 5.536 piezas. EBC+. 1.700,-



1049

1049 100 Francs. 1905-A. III REPUBLIQUE. PARIS. 32,25 grs. AU. Ángel. (Ínfimas rayitas y golpecitos). Brillo original. Fr-590; KM-832. EBC/EBC+. 1.750,-



1050

1050 500 Francs=70 Ecus. 1990. 19,91 grs. Platino (999). Carlomagno. En estuche original con certificado. KM-990a. Tirada: 2.000 piezas. PROOF.

375,-



1051

1052

1051 500 Francs=70 Ecus. 1991. 19,98 grs. Platino (999). Descartes. En estuche original con certificado. KM-1003a. Tirada: 2.000 piezas. PROOF.

375,-

1052 500 Francs=70 Ecus. 1992. 19,99 grs. Platino (999). Jean Monnet. En estuche original con certificado. KM-1013a. Tirada: 2.000 piezas. PROOF.

375,-



1053

1053 Medalla Batalla de Marengo. 1800. Napoleón. 40,65 grs. AE. Ø 40 mm. Golpecitos en canto. MBC+.

60,-



1054

1054 Medalla. 24 FEB 1848. FRANCIA. II REPÚBLICA. Anv.: FORMACIÓN DEL GOBIERNO PROVISIONAL. Rev.: CHAMBRE DES DÉPUTÉS. 90,5 grs. AE. Ø 68 mm. MUY ESCASA. EBC.

90,-

GABÓN



1055

1055 5.000 Francs. 1971. 17,46 grs. AU (900). Visita Presidente Georges Pompidou. ESCASA. Fr-10; KM-11. **PROOF.** 850,-

GHANA



1056



1057

1056 2 Pounds. 1968. 15,91 grs. AU (917). Emmanuel Kwasi Kotoka. Rayitas. ESCASA. X-6. **Tirada: 2.000 piezas. (PROOF).** 750,-

1057 2 Pound. 1977. 19,88 grs. AU (917). 20 Aniversario Independencia. General I. K. Acheampong. ESCASA. X-9 (KM-M9). **PROOF.** 950,-

GIBRALTAR



1058



1059

1058 1/5 Crown. 1991. ELIZABETH II. 6,25 grs. Platino (995). ESCASA. KM-60a. **Tirada: 1.000 piezas. PROOF.** 250,-

1059 25 Pounds. 1975. 7,76 grs. AU (917). 250 Aniversario introducción sistema monetario. Fr-3; KM-7. **SC.** 350,-



1060

1060 Lote 2 monedas 25 y 50 Pounds. 1975. ELIZABETH II. 7,77 y 15,54 grs. AU. 250 Aniversario de la introducción de la Libra Esterlina Británica. ESCASAS. Fr-2, 3; KM-7, 8. **Tirada: 2.395 y 1.625 piezas respectivamente. FDC.** 1.275,-



1061

1061 70 Ecus-50 Pounds. 1992. ELIZABETH II. 6,22 grs. AU (999). En estuche original (deteriorado) con certificado. Fr-14; KM- 339. Tirada: 1.000 piezas. PROOF.

300,-

GRAN BRETAÑA



1062

1062 1/2 Crown. 1820. GEORGE IV. 14,07 grs. AR. ESCASA. KM-676. MBC+.

60,-



1063

1063 Guinea. 1714. ANNA. 8,1 grs. AU. (Descolgada). KM-534; Spink-3574. BC+/MBC-.

500,-



1064

1064 1/2 Sovereign. 1817. GEORGE III. 3,98 grs. AU. Bella con brillo original. Fr-372; KM-673. EBC+.

950,-



1065



1066

1065	1/2 Sovereign. 1885. VICTORIA. 3,96 grs. AU. Tipo Escudo. Fr-389e, KM-735.1. MBC.	200,-
1066	1/2 Sovereign. 1913. GEORGE V. 3,99 grs. AU. (Golpecito en canto). Brillo original. Fr-405; KM-819. EBC+.	180,-



1067



1068

1067	Sovereign. 1817. GEORGE III. 7,91 grs. AU. Leves restos de brillo. Fr-371; KM-674. MBC-/MBC.	475,-
1068	Sovereign. 1820. GEORGE III. 7,95 grs. AU. Leves restos de brillo. Fr-371; KM-674. MBC/MBC+.	750,-



1069



1070



1071

1069	Sovereign. 1871. VICTORIA. 7,96 grs. AU. 18 debajo escudo. (Golpecitos). Fr-387i, KM-736, 2. MBC+.	375,-
1070	Sovereign. 1876. VICTORIA. 7,96 grs. AU. Restos de brillo. Fr-388; KM-752. EBC-/EBC.	350,-
1071	Sovereign. 1909. EDWARD VII. 7,98 grs. AU. (Leves rayitas). Fr-400; KM-805. EBC-/EBC.	350,-



1072

1072	Sovereign. 1911. GEORGE V. Encapsulada por NGC PF64 (n. 6642964-007). 7,98 grs. AU. ESCASA. Fr-404a; KM-820. Tirada: 3.764 piezas. PROOF.	1.250,-
------	--	---------



1073



1074

1073	Sovereign. 1912. GEORGE V. 7,96 grs. AU. Brillo original. Fr-404; KM-820. EBC.	350,-
1074	Sovereign. 1925. GEORGE V. 7,98 grs. AU. Fr-404; KM-820. EBC+.	350,-



1075

1075 Sovereign. 1937. GEORGE VI. 7,97 grs. AU. (Pequeñas rayitas). ESCASA. Fr-411; KM-859. Tirada: 5.500 piezas. PROOF.

1.650,-



1076

1076 2 Pounds. 1902. EDWARD VII. 15,97 grs. AU. Fr-399; KM-806. EBC.

1.250,-



1077

1077 Set 4 monedas 10, 25, 50 y 100 Pounds. 1987. ELIZABETH II. Peso total: 62,99 grs. AU (917). Britania. En estuche original con certificado. Fr-428/431; KM-PS52. PROOF.

3.000,-

GRECIA



1078

1078 5 Drachmai. 1833-A. OTHON. PARIS. 22,13 grs. AR. (Perforación reparada, rayitas). ESCASA. KM-20. MBC.

100,-



1079

1079 Lote 2 monedas 2.500 y 5.000 Drachmai. 1982. 6,43 y 12,43 grs. AU (900). Juegos Pan-Europeos: Estatua alada y Pájaros. Fr-27, 28; KM-142, 144. **PROOF.** 1.050,-



1080

1080 10.000 Drachmai. 1979. 20 grs. AU (900). Miembros del Mercado Común. Fr-23; KM-123. **PROOF.** 1.075,-

GRENADA



1081

1081 10 Dollars. 2018. 31,06 grs. AU (999). Paraíso del buceo, con esmaltes coloreados en reverso. En estuche original con certificado. KM-20. Tirada: 500 piezas. **PROOF.** 1.800,-

GUATEMALA



1082

1082 1 Peso. 1860-R. 1,66 grs. AU. Rafael Carrera. Fr-36; KM-179. **MBC+.** 80,-



1083

1083 5 Pesos. 1869. 8,06 grs. AU. Rafael Carrera. (Raya en mejilla y leves rayitas). Brillo original. Fr-42; KM-191. **EBC+.** 450,-

GUINEA



1084

1084 2.000 Francs Guineens. 1969. 7,77 grs. AU (900). 10 Aniversario Independencia. Apollo 11. Fr-3; KM-18. **PROOF.** 350,-



1085

1085 5.000 Francs. 1970. 19,54 grs. AU (900). Reina Tiyi. RARA. Fr-14; KM-39. **Tirada: 685 piezas. PROOF.** 1.050,-

GUINEA ECUATORIAL



1086



1087



1086 Prueba 2.000 Ekuele. 1978. 4,8 grs. Al. Unifaz. Prueba en aluminio para la moneda de KM-38. KM-E9. **Tirada: 25 piezas. Prueba.** 50,-

1087 2000 Ekuele. 1978. Copa Fútbol Argentina´ 78. 42,86 grs. AR. En estuche original. KM-38. **Tirada: 195 piezas PROOF.** 50,-



1088

1088 10.000 Bipkwele. 1979 (*80). 7,97 grs. AU (917). Visita de los Reyes de España. Busto de Juan Carlos I. RARA. Fr-18; KM-XM8. **Tirada: 2.000 piezas. PROOF.** 450,-



1089

1089 Set de 4 monedas de 1.000, 2.000, 5.000 y 10.000 Bipkwele. 1979 (*80). 11, 98 grs. AU (917). 37, 45 grs. AR. Visita de los Reyes de España. Busto de Sofia y Juan Carlos I. En estuche original (algo deteriorado), con certificado. Fr-16/17; KM-XM1/4.

700,-

HAITÍ



1090

1090 500 Gourdes. 1977. 8,45 grs. AU (900). Olimpiada Moscú'80. Fr-34; KM-141. Tirada: 504 piezas. PROOF.

380,-

HAWÁI



1091

1092

1091 1/4 Dollar (Hapaha). 1883. KALAKAUA I. 6,16 grs. AR. Leve pátina. KM-5. MBC+.

40,-

1092 1 Dollar (Akahi Dala). 1883. KALAKAUA I. 26,62 grs. AR. (Pequeños golpecitos). Leve pátina. MUY ESCASA. KM-7. EBC-.

300,-

HEJAZ



1093

1093 20 Piastres. 1334/9 d.H. (1915 d.C.). 22,75 grs. AR. (cuño oxidado, normal en estas piezas). ESCASA. KM-3052. **MBC+**. 100,-

HONG KONG



1094

1094 1 Dollar. 1867. VICTORIA. 26,71 grs. AR. (Pequeños golpecitos, restos de suciedad). Pátina. MUY ESCASA. KM-10. **MBC/MBC+**. 125,-



1095

1096

1095 1.000 Dollar. 1980. ELIZABETH II. 16,02 grs. AU (917). Año del Mono. Fr-6; KM-47. **PROOF**. 875,-

1096 1.000 Dollar. 1987. ELIZABETH II. 15,99 grs. AU (917). Año del Conejo. Fr-14; KM-58. **PROOF**. 875,-

HUNGRÍA



1097

1097 Ducat. 1786-G. JOSEPH II. NAGYBANYA NEUSTADT. 3,49 grs. AU. Restos de brillo original. Fr-204; Huszár-1868; Unger II-1319c. **EBC-/EBC+**. 750,-



1098

1098 **20 Korona. 1914-KB. FRANZ JOSEPH I. KREMNITZ.** 6,77 grs. AU (900). (Ínfimas marquitas). Pleno brillo original, parece PROOF. Fr-250; KM-486. SC-. **400,-**



1099

1099 **500 Forint. 1966. BUDAPEST.** 42,01 grs. AU. 400 Aniversario del fallecimiento de Zrinyi Miklós. MUY ESCASA. Fr-618; KM-570. Tirada: 1.100 piezas. PROOF. **3.175,-**

ESTADOS HINDÚES



1100



1101

1100 **Mohur. 1133H/Ry3. MUHAMMAD SHAH. IMPERIO MOGUL. AHMADABAD.** 11,08 grs. AU. KM-438.26. **MBC+**. **700,-**

1101 **Mohur. 1053H/Ry17. SHAH JAHAN. IMPERIO MOGHUL. AKBARABAD.** 10,86 grs. AU. RARA. KM-258.1. **MBC+**. **1.000,-**



1102



1103

1102 **Mohur. MUHAMMAD AKBAR. IMPERIO MOGHUL.** 10,52 grs. AU. KM-108.2. **MBC**. **500,-**

1103 **Mohur. 1265H/Ry2. WAJID ALI SHAH. ESTADO DE AWADH. LUCKNOW.** 10,68 grs. AU. KM-378.1. **EBC**. **1.000,-**



1104

1104 Mohur. 1234H/RY5. GHAZI AL-DIN HAIDER. ESTADO de AWADH. LUCKNOW. 10,69 grs. AU. KM-170.1. EBC. 1.000,-



1105



1106



1107

1105 Mohur. 1113H/RY45. AURANGZEB ALAMGIR. IMPERIO MOGUL. BIJAPUR. 10,87 grs. AU. BELLA. KM-315.15. EBC. 700,-

1106 Mohur. AURANGZEB ALAMGIR. IMPERIO MOGUL. BIJAPUR. 11 grs. AU. Brillo original. MUY BELLA. KM-315.15. EBC. 700,-

1107 Mohur. 112_/RY5. SHAH ALAM. IMPERIO MOGUL. BURHANPUR. 10,88 grs. AU. (Grietas en canto). KM-348.14. MBC-. 500,-



1108



1109



1110

1108 Pagoda. (1562-1652 d.C). MADAKERI NAYAKA I. CHITALDURG. 3,37 grs. AU. Fr-381; Mitch-939. EBC. 250,-

1109 Pagoda. (1562-1652 d.C). MADAKERI NAYAKA I. CHITALDURG. 3,3 grs. AU. Fr-381; Mitch-939. EBC. 250,-

1110 Pagoda. 1080-1138 d.C. GANGAS de TALAKAD. Anv.: Elefante adornado a derecha. Rev.: Pergamino floral. 3,92 grs. AU. Fr-288; Mitch-192/193. EBC-. 400,-



1111



1112



1113

1111 Tanka. 951H. NASIR AL-DIN MAHMUD SHAH III. GUJARAT. 11,9 grs. AU. RARA. G&G-G412. EBC-. 700,-

1112 Mohur. 1135H/RY2. MUHAMMAD SHAH. GWALIOR. 10,77 grs. AU. Brillo original. BELLA. KM-114. EBC. 1.000,-

1113 Dinar. 355-380 d.C. SAMUDRAGUPTA. IMPERIO GUPTA. Anv.: Rey de pie con lanza en mano y sacrificando en altar. Rev.: Diosa Ardoksho entronizada con cornucopia y corona a izquierda, Tamga en campo. 7,37 grs. AU. (Grieta en canto). Mitch-4773. MBC-. 400,-



1114



1115

- 1114 Dinar. 380-413 d.C. CHANDRAGUPTA II. IMPERIO GUPTA. Anv.: Chandragupta II de pie, de frente, flecha en la mano derecha, arco apoyado en la izquierda. Rev.: Sri Vikramah (Brahmi), sentada en postura padmasana sobre un loto; tamga a izquierda. 7,82 grs. AU. RARA. Mitch-4796. **MBC+**. 700,-
-
- 1115 Mohur. 19(48)/ RY28. MAN SINGH II en nombre de JORGE VI. JAIPUR. 10,89 grs. AU. Parte de brillo original. KM-200. **EBC**. 700,-



1116

- 1116 Dinar. 190-230 d.C. VASUDEVA I. IMPERIO KUSHAN. BACTRIA. Anv.: Rey con corona cónica de pie a izquierda sosteniendo tridente en la mano y sacrificando sobre altar. Rev.: Shiva sosteniendo cinta y tridente, toro detrás, tamga en campo. 8,02 grs. AU. Göbl-548 var; Mitch-3387. **EBC**. 1.000,-



1117



1118



1119

- 1117 Dinar. 360-365 d.C. VASUDEVA III. IMPERIO KUSHAN. Anv.: Rey de pie con cabeza a izquierda sosteniendo tridente y bajando su mano derecha hacia el altar, debajo otro tridente. Rev.: Diosa Ardoksho sedente en frente de una flor de loto. 7,77 grs. AU. BONITA PIEZA. Göbl-579. **EBC**. 500,-
-
- 1118 Dinar. Post-Kushan. Sucesores de los Kidaritas. Anv.: Rey abstracto de estilo Kushan de pie a izquierda. Rev.: Ardoksho sentado de frente. 7,82 grs. AR. Mitch-3656-60. **MBC**. 300,-
-
- 1119 Pagoda. EAST INDIA COMPANY. PRESIDENCIA de MADRAS. MADRAS. 3,41 grs. AU. Fr-1575; KM-304. **EBC-**. 200,-



1120



1121



1122

- 1120 Mohur cuadrado. GHIYATH AL DIN SHAH. SULTANATO DE MALWA. 11,08 grs. AU. Brillo original. BELLA. G&G-M66. **EBC**. 600,-
-
- 1121 Mohur. 984H. MUHAMMAD AKBAR. IMPERIO MOGHUL. 10,75 grs. AU. KM-108.2. **EBC-**. 900,-
-
- 1122 Mohur. 1167H/Ry30. SHAH JAHAN. IMPERIO MOGUL. MULTAN. 10,95 grs. AU. KM-260.13. **MBC+**. 1.000,-



1123



1124

1123	Fanam. HAIDAR ALI. MYSORE. 0,36 grs. AU. EBC.	70,-
1124	Fanam. MYSORE. 0,38 grs. AU. MBC+.	40,-



1125



1126

1125	Mohur. 1175H/Ry3. ROHILKHAND (Estados Independientes). ZABITA KHAN acuñada en nombre de SHAH ALAM II. NAJIBABAD. 10,81 grs. AU. RARA. KM-100; Mitch-3356. MBC+.	700,-
1126	Mohur. 11(85)H/Ry13. ROHILKHAND (Estados Independientes). ZABITA KHAN acuñada en nombre de SHAH ALAM II. NAJIBABAD. 10,59 grs. AU. (Golpe de punzón). RARA. KM-100; Mitch-3356. MBC/MBC+.	700,-



1127

1127	Mohur (Restrike). 1945. DHARMENDRA SINGHIJ. RAJKOT. 7,97 grs. AU. Restos de brillo. KM-X1. EBC-.	900,-
------	--	-------



1128

1128	Mohur. 1112 AH/Ry44. AURANGZEB ALAMGIR. IMPERIO MOGHUL. SHAHJAHANABAD. 10,9 grs. AU. Parte de brillo original. KM-315.42. EBC-.	600,-
------	---	-------



1129

1129	Mohur. 1152H/Ry22. MUHAMMAD SHAH. IMPERIO MOGUL. SHAHJAHANABAD. 10,85 grs. AU. RARA. KM-439.4. MBC+.	1.200,-
------	--	---------



1130

1131

- | | | |
|------|--|-------|
| 1130 | Mohur. (19)50 VS (1893d.C). RAJINDAR SINGH. IMPERIO SIKH. 10,65 grs. AU. Citando Ahmad Shah Durrani. Fr-1083; KM-9. EBC. | 700,- |
| 1131 | Padmatanka (Pagoda). RAMACHANDRA (1270-1311 d.C). YADAVAS de DEVAGIRI. 3,65 grs. AU. Leyenda Nagari ' Sri/Rama, letra kannada Shri dos veces, concha sankh, loto en centro. Mitch-643ff. MBC+. | 250,- |

INDIA BRITÁNICA



1132

- | | | |
|------|--|-------|
| 1132 | 2 Pagodas. (1808-15). MADRÁS. 5,78 grs. AU. RARA. Fr-1582; KM-358. MBC/MBC-. | 300,- |
|------|--|-------|



1133

1134

- | | | |
|------|---|-------|
| 1133 | Mohur. 1819. EAST INDIA COMPANY. 11,6 grs. AU. (Ha estado en aro). KM-421.2. MBC+. | 800,- |
| 1134 | Mohur. 1202H/Ry19. EAST INDIA COMPANY. Presidencia de BENGALA, en nombre de SHAH ALAM II. MURSHIDABAD (CALCUTTA). 12,32 grs. AU. Brillo original. (Leves rayitas). KM-113. EBC. | 800,- |



1135

- | | | |
|------|--|---------|
| 1135 | Mohur. 1203H/Ry31. EAST INDIA COMPANY. PRESIDENCIA de BENGALA. MUHAMMADABAD BANARAS. 10,87 grs. AU. Brillo original. RARA y MÁS ASÍ. KM-31. SC-. | 1.200,- |
|------|--|---------|



1136



1136

Mohur. 1835 (b). WILLIAM IV. BOMBAY. Encapsulada por NGC PF58 (n. 6643693-001). AU. Proof restrrike. Sin punto detrás de fecha ni iniciales en truncamiento. Canto estriado. Desde principios del siglo XIX la Compañía de las Indias Orientales esperaba conseguir una moneda única para todas sus presidencias indias. Esto se consiguió en 1833: las rupias de Bengala se alinearon con las de Bombay y Madrás. Tras algunos experimentos en 1834, mediante la Ley XVII de 17 de agosto de 1835, se avanzó hacia una acuñación uniforme, no sólo de patrón de peso, sino también de diseño. Con esta ley, el nuevo sistema de rupia de plata era de curso legal. La moneda de oro, Mohur y 2 Mohur, inicialmente tenían un valor de 15 y 30 Rupias. (Infimas rayitas). Brillo original. RARÍSIMA. KM-451.1, S&W-1.16. EBC+.

4.000,-



1137

1137

Mohur. 1841. VICTORIA. EAST INDIA COMPANY. BOMBAY. 11,42 grs. AU. Legend continuous over bust, Large date with crosslet 4. (Descolgada). RARA. KM-461.1. MBC+.

1.500,-



1138

1138 Sovereign. 1918-I. GEORGE V. 7,96 grs. AU. Fr-1609; KM-525A. EBC-. 400,-

INDIAS DANESAS



1139

1139 4 Daler - 20 Francs. 1905-P. CHRISTIAN IX. 6,44 grs. AU. Marquitas. RARA. Fr-2; KM-72. EBC+. 750,-

INDIAS HOLANDESAS



1140

1140 Pagoda. 1747-1784. ANÓNIMA. NEGAPATNAM. 3,41 grs. AU. Brillo original. KM-22. SC-. 200,-

INDONESIA



1141

1141 100, 000 Rupiah. 1974. 33,49 grs. AU (900). Dragón de Komodo. Fr-6; KM-41. Tirada: 5.333 piezas. SC. 1.500,-

IRÁN



1142

1142 Toman. 1232H. FATH ALI SHAH. DAR AL-IBADAT YAZD. 4,60 grs. AU. Bella y con restos de brillo original. A-2865; Fr-34; KM-752. EBC-. 250,-



1143



1144



1145

1143	5.000 Dinars (1/2 Toman). 1335AH-1916. 1,5 grs. AU. Sultán Ahmad Shah. Fr-85; KM-1071. EBC.	100,-
1144	1/2 Pahlavi. 1323SH-(1944). 4,08 grs. AU. Muhammad Reza Pahlavi Shah. Fr-97; KM-1147. EBC/EBC-.	180,-
1145	Pahlavi. 1353SH-(1974). 8,12 grs. AU. Muhammad Reza Pahlavi Shah. Fr-101; KM-1162. SC-.	350,-



1146

1146	2-1/2 Pahlavi. 1354 d.H. (1975). SHAH REZA PAHLAVI. 20,19 grs. AU (900). Fr-100; KM-1201. SC/SC-.	900,-
------	---	-------

IRAK



1147

1147	5 Dinars. 1971. 13,62 grs. AU (917). 50 Aniversario ejército. Fr-1; KM-134. SC.	600,-
------	---	-------

ISLA DE MAN



1148

1148	Lote 3 monedas 1/20 Angel y 1/10 Noble (2). 1985 y 1986. ELIZABETH II. 1,71; 3,11 y 3,11 grs. AU y Platino (2). Fr-B6, B19; KM-166, 153. FDC.	400,-
------	---	-------



1149

1149 Lote 2 monedas 1 Noble. 1985 y 1987. ELIZABETH II. 31,16 y 31,11 grs. Platino (999). (Leves marquitas). Fr-B3; KM-154. FDC mate y brillo.

1.900,-



1150

1150 Sovereign. 1973. 8,02 grs. AU (917). Vikingo a caballo. Fr-6; KM-27. SC.

350,-



1151

1151 Angel. 1984. ELIZABETH II. 33,83 grs. AU (917). Arcángel Miguel matando al dragón. En estuche. ESCASA. Fr-B15; KM-139. Tirada: 3.000 piezas. PROOF.

1.700,-



1152

1152 5 Pounds. 1977. ELIZABETH II. 40,05 grs. AU (917). Vikingo a caballo. Fr-4; KM-29. FDC.

2.000,-

ISRAEL



1153

1154

1153 5 New Sheqel. 1998. 8,63 grs. AU (900). Cigüeña. En estuche original. RARA. Fr-71; KM-323. Tirada: 615 piezas. 470,-
PROOF.

1154 500 Lirat. 1974. 27,9 grs. AU (900). David Ben Gurion. Fr-12; KM-82. SC. 1.250,-

ESTADOS ITALIANOS



1155

1156

1155 20 Lire. 1849-P. CARLO ALBERTO. SARDINIA. 6,4 grs. AU. Ancla. Fr-1143, C-115, 1. MBC/MBC+. 290,-

1156 20 Lire. 1858-P. VITTORIO EMANUELE II. SARDINIA. GENOVA. 6,40 grs. AU. Fr-1147; C-126, 1. MBC. 290,-



1157

1157 100 Lire. 1833. CARLO ALBERTO. SARDINIA. TORINO. P. 32,19 grs. AU. (Leves golpecitos). Restos de brillo original. 1.750,-
Fr-1139; KM-C117.2. EBC-/EBC.



1158

1158 100 Lire. 1834. CARLO ALBERTO. SARDINIA. GENOVA. P. 32,14 grs. AU. (Pequeños golpecitos). Fr-1139; KM-C117.1. MBC+. 1.750,-



1159

1159 100 Lire. 1835. CARLO ALBERTO. SARDINIA. TORINO. P. 32,19 grs. AU. (Pequeños golpecitos). Restos de brillo original. Fr-1139; KM-C117.2. MBC+/EBC-.

1.750,-



1160

1160 Lote 3 monedas 20, 50 y 100 Lire. 1836 (2) y 1847. CARLO ALBERTO. SARDINIA. TORINO. Peso total de 54,64 grs. AU. Restos de brillo original. RARAS Y MÁS JUNTAS. Fr-1139, 1140, 1142; KM-115.2, 116.1, 117.2. Tirada 50 y 100 Lire 1836: 385 y 703 piezas respectivamente. MBC+ a EBC.

4.750,-



1161

1161 Piastra. 1680. COSIMO III. FIRENZE. Anv.: COSMVS. III. D. G. MAG. DVX ETRVR. VI. Busto a derecha. Rev.: FILIVS MEVS DILEC-TV. San Juan Bautista bautizando a Jesucristo en el río Jordan. 30,98 grs. AR. RARA. Dav-4211; MIR-327. EBC-.

350,-



1162

1162 80 Lire. 1829. CARLO FELICE. GENOVA. P. 25,66 grs. AU (900). (Leves golpecitos). Bonita pieza con restos de brillo original. ESCASA. Fr-1133; KM-C108.2. Tirada: 7.436 piezas. EBC. 1.400,-



1163

1163 Sovrano. 1831/21-M. FRANZ I. LOMBARDY-VENETIA. MILAN. 11,33 grs. AU (900). Ocupación Austríaca. (Ínfimas rayitas y golpecitos). Bonita pieza con restos de brillo original. ESCASA ASÍ. Fr-741c; KM-C11.1. EBC/EBC+. 900,-



1164



1165



1164 Scudo. 1749. LUCCA. 26,37 grs. AR. Pátina. Dav-1373; KM-53. MBC+. 90,-

1165 5 Franchi. 1807. FELICE y ELISA BONAPARTE. LUCCA E PIOMBINO. 24,87 grs. AR. (Golpecitos, rayitas de ajuste y hojitas en gráfila). KM-24.3. MBC+. 75,-



1166



1167



1166 5 Lire. 1809. NAPOLEON. REINO DE NAPOLEÓN. MILANO. 24,84 grs. AR. (Algo limpiada). Ligerá pátina. KM-10.4. EBC-. 200,-

1167 5 Lire. 1848-M. MILANO. LOMBARDIA. 24,96 grs. AR. (Pequeñas rayitas de limpieza). Pequeños restos de brillo. KM-22.1. (EBC). 100,-



1168

1168 Sovrano. 1800-M. FRANZI I. MILAN. 11,03 grs. AU (919). Ocupación Austríaca. (Leves golpecitos). Fr-471a; KM-241. MBC+/EBC-. 950,-



1169

1169 40 Lire. 1808-M. REINO DE NAPOLEON. MILANO. 12,82 grs. AU. Fr-5; KM-12. MBC. 700,-



1170

1170 40 Lire. 1809-M. REINO DE NAPOLEON. MILANO. 12,83 grs. AU. Fr-5; KM-12. MBC. 600,-



1171

1171 40 Lire. 1810-M. REINO DE NAPOLEON. MILANO. 12,83 grs. AU. Leves restos de brillo original. Fr-5; KM-12. MBC. 700,-



1172

1172 40 Lire. 1811-M. REINO DE NAPOLEON. MILANO. 12,83 grs. AU. (Golpecitos). Fr-5; KM-12. MBC+. 600,-



1173

1173 40 Lire. 1812-M. REINO DE NAPOLEON. MILANO. 12,81 grs. AU. (Golpecitos). Fr-5; KM-12. MBC+. 600,-



1174

1174 40 Lire. 1814-M. REINO DE NAPOLEON. MILANO. 12,84 grs. AU. Parte de brillo original. (Golpecitos). Fr-5; KM-12. EBC-. 600,-



1175

1175 Doppia. 1834. GREGORIVS XVI. ESTADOS PAPALES. 5,45 grs. AU. Brillo original. (Leves golpecitos). MUY ESCASA. KM-1103. EBC. 600,-



1176

1176 5 Lire. 1815. MARIA LUGIA. PARMA. 24,82 grs. AR. KM-C30. MBC+/EBC-. 150,-



1177



1178



1179

1177 Tari. 1231-1250. FEDERICO II. SICILIA. Messina. Rev.: 6 globulos. 0,9 grs. AU. RARA. Spahr-85; MEC-14, 256. Fr-652. EBC. 350,-

1178 Tari d' oro. 1209/1220. MESSINA-SICILIA. Anv.: FEDERICO II (1197-1250). 1,6 grs. AU. Algo descentrada. Fr-646. MBC+. 200,-

1179 Tari. 1189-1194. TANCREDI. SICILIA. Messina. 0,9 grs. AU. RARA. Spahr-125; MIR-43; Fr-641. MBC. 250,-



1180



1181



1182

1180 Múltiplo de Tari. 1166-1189. GUGLIELMO II. SICILIA. Palermo o Messina. Rev.: 5 glóbulos en forma de cruz. 1,83 grs. AU. RARA. Spahr-100; MIR-35; Fr-635. EBC-. 350,-

1181 Múltiplo de 3 Tari. c. 1209-1220. FEDERICO II. SICILIA. Messina. Rev.: 4 globulos. 2,52 grs. AU. MUY RARA. Spahr-83; MIR-78; Fr-652. MBC. Ex Gorny & Mosch 166 - 18 Marzo 2008, n. 4006. 600,-

1182 Múltiplo de 3 Tari. 1196. ENRICO VI. SICILIA. Palermo o Messina. Anv.: Grande P en el centro. 2,42 grs. AU. Algo descentrada. MUY RARA. Spahr-13; MEC 14, 481. MBC+. 500,-



1183

1183 Lote 3 monedas 20, 50 y 100 Lire. 1833, 1840 y 1842. CARLO ALBERTO. SARDINIA. TORINO y GÉNOVA (2). Peso total de 54,68 grs. AU. MUY ESCASAS Y MÁS JUNTAS. Fr-1139, 1140, 1142; KM-115.1, 116.1, 117.1. Tirada 50 y 100 Lire: 1.173 y 1.003 piezas respectivamente. MBC+ a EBC-. 4.750,-

ITALIA



1184

1184 5 Lire. 1879. UMBERTO I. 24,85 grs. AR. (Limpiada). KM-20. EBC-. 100,-



1185

1185 Lote 3 monedas 5, 10 y 20 Lire. 1863-T. VITTORIO EMANUELE II. TORINO. BN. Peso total de 11,24 grs. AU (900). Fr-11, 15, 16; KM-9.2, 10.1, 17. MBC+ a EBC-. 750,-

JAPÓN



1186

1186 2 Bu (Ni Bu). (1868-1869). MUTSUHITO (Meiji). 3,04 grs. AU bajo. Cospel rectangular. Fr-35; C-21d. EBC. 120,-



1187

1187 20 Yen. Año 7 (1918). YOSHIHITO (Taisho). 16,66 grs. AU (900). (Leve limadura de ajuste de peso en canto e ínfimos golpecitos en reverso). Brillo original. Fr-53; KM-40.2. EBC+. 1.400,-



1188

1188 20 Yen. Año 8 (1919). YOSHIHITO (Taisho). 16,64 grs. AU (900). (Rayita en canto y leves golpecitos). Brillo original. Fr-53; KM-40.2. EBC+. 1.400,-



1189

1189 100.000 Yen. Año 61 (1986). 20 grs. AU (643). Brillo original. Fr-57; Y-92. SC.

650,-

ISLA DE JERSEY



1190

1190 1 Pound. 1981. ELIZABETH II. 17,55 grs. AU (917). Bicentenario de la Batalla de Jersey. Fr-7; KM-51b. Tirada: 5.000 piezas. PROOF.

975,-

KATANGA



1191

1191 5 Francs. 1961. Anv.: Bananas. 13,29 grs. AU (900). Fr-1; KM-2a. SC.

600,-

KEELING COCOS



1192

1192 150 Rupees. 1977. 8,49 grs. AU. John Clunies Ross. ESCASA. Fr-1; X-10a. Tirada: 2.000 piezas. SC.

450,-

KENIA



1193

1193 250 Shillings. 1966. 19,12 grs. AU (917). 75 Aniversario nacimiento presidente Jomo Kenyatta. (Levísimas rayitas). Fr-2; KM-8. SC.

900,-

KUWAIT



1194

1194 100 Dinars. 1981. 16,03 grs. AU (917). 20 Aniversario Dia Nacional. En estuche original con certificado.. Fr-3; KM-17. PROOF.

850,-

LAOS



1195

1195 20.000 Kip. 1971. 19,97 grs. AU (900). Coronación del Rey Savang Vatthana. Fr-3; KM-13. PROOF.

1.075,-

LESOTO



1196

1196 Serie 2 monedas 1 y 2 Maloti. 1966. 4,00 y 8,00 grs. AU (917). Moshoeshoe II. SERIE RARA. Fr-2, 3; KM- 5, 6. Tirada: 3.500 piezas. PROOF.

675,-

LETONIA



1197

1197 100 Latu. 1998. 16,12 grs. AU (999). Desarrollo. (Levísimas rayitas de limpieza). Fr-22: KM-40. **PROOF**. 900,-

LIBERIA



1198

1198 25 Dollars. 1965-B. BERNA. 23,2 grs. AU (900). 70 Aniversario Presidente Tubman. ESCASA. Fr-3; KM-21. **Tirada: 3.000 piezas. SC**. 1.050,-

LIECHTENSTEIN



1199

1200

1199 5 Kronen. 1910. JOHANN II. 23,98 grs. AR. (Leves golpecitos). Y-4. **EBC**. 100,-

1200 50 Franken. 1956. Príncipe Franz Josef II. 11,26 grs. AU. Fr-20; Y-16. **SC**. 650,-

LUXEMBURGO



1201

1201 20 Francs. 1963. 6,42 grs. AU (900). Centenario Luxemburgo. X-M2b. **SC**. 300,-

MACAO



1202

1202 1.000 Patacas. 1983. 15,84 grs. AU (917). Año del Cerdo. RARA. Fr-B2; KM-28. Tirada: 400 piezas. FDC. 875,-

MALASIA



1203



1204

1203 100 Ringgit. 2014. 7,96 grs. AU. 40 Aniversario Relaciones con China. En estuche original con certificado. PROOF. 450,-

1204 200 Ringgit. 1976-FM. 7,32 grs. AU (900). III Plan Quinquenal. Cospel dodecágono. ESCASA. Fr-2; KM-18. PROOF. 350,-

ORDEN DE MALTA



1205



1206

1205 2 Tari. 1737. RAMON DESPUIG. 2,08 grs. AR. Pátina. ESCASA. KM-201. MBC. 30,-

1206 Scudo (12 Tari). 1738. RAMON DESPUIG. 12,05 grs. AR. Pátina. ESCASA. KM-203. MBC. 50,-



1207

1207 2 Scudi. 1738. RAMON DESPUIG. 24,44 grs. AR. (Alabeada, golpecitos). Pátina. ESCASA. KM-204.1. MBC. 125,-



1208



1209



1208	2 Scudi. J774. FRANCISCO XIMENEZ DE TEXADA. 23,39 grs. AR. Acuñación algo floja en anverso. (Golpecitos y golpecito en canto). Pátina. ESCASA. KM-287. MBC.	125,-
1209	30 Tari. 1757. EMMANUEL PINTO. 29,13 grs. AR. Pátina. ESCASA. KM-A256. MBC.	120,-



1210



1211



1210	30 Tari. 1768. EMMANUEL PINTO. 29,57 grs. AR. (Hoja en gráfila). Pátina. ESCASA. KM-266. MBC/MBC+.	120,-
1211	30 Tari. 1771. EMMANUEL DE ROHAN. 29,2 grs. AR. (Golpecitos en anverso). Pátina. ESCASA. KM-308. MBC-/MBC.	100,-



1212



1213



1212	30 Tari. 1781. EMMANUEL DE ROHAN. 29,52 grs. AR. (Golpecitos en canto). Pátina. ESCASA. KM-327. MBC.	120,-
1213	30 Tari. 1790. EMMANUEL DE ROHAN. 29,46 grs. AR. Pátina. ESCASA. KM-327. MBC.	120,-



1214

1214 **Medalla. 1741.** Anv.: EMMANUEL PINTO. Marqués de Mombal. Rev.: ORDINIS ET POPVLI FELICITAS. 53,58 grs. AE. Ø 55 mm. Acuñación algo floja en leyenda de anverso. RARA. **EBC+**. **90,-**

MALTA



1215

1215 **10 Scudi. 1967.** 8,06 grs. AU. Angelus de Mojana. ESCASA. Fr-9; KM-M22. **Tirada: 1.000 piezas. PROOF.** **450,-**

MARRUECOS



1216

1216 **10 Dirhams. 1313AH (1895).** Abd al-Aziz. BERLÍN. 28,89 grs. AR. (Rayitas y golpecitos). ESCASA. Y-13. **MBC.** **100,-**



1217

1217 **250 Dirhams. 1395 d.H-1975.** HASSAN II. 6,5 grs. AU (900). Fr-6; Y-68. **SC.** **300,-**



1218

1218 **500 Dirhams. 1399 d.H.-1979.** HASSAN II. 13,01 grs. AU (900). 50 Aniversario del Rey. ESCASA. Fr-7; KM-Y71. **Tirada: 3.000 piezas. FDC.** **725,-**

MAURICIO



1219

1219 200 Rupees. 1971. 15,51 grs. AU (900). Independencia. Fr-1; KM-39. SC.

700,-

MÉXICO



1220



1221



1220 8 Reales. 1886. CHIHUAHUA. M.M. Encapsulada por NGC UNC DETAILS SURFACE HAIRLINES (n. 3412287-005). AR. Restos de brillo. (Rayitas). KM-377.2. EBC+.

50,-

1221 8 Reales. 1897. CULIACÁN. A.M. 27,11 grs. AR. (Limpiada). Ligera pátina irisada. KM-377.3. EBC.

50,-



1222



1223



1224



1222 8 Reales. 1892. CULIACÁN. A.M. 26,71 grs. AR. (Algo limpiada). KM-377.3. EBC.

40,-

1223 8 Reales. 1892. CIUDAD DE MÉXICO. A.M. 27,04 grs. AR. (Algo limpiada). Brillo original. KM-377.10. EBC.

50,-

1224 8 Reales. 1891. DURANGO. J.P. 26,94 grs. AR. (Limpiada). Ligera pátina. KM-377.4. EBC.

50,-



1225



1226



1227



1225	8 Reales. 1885. GUANAJUATO. R.R. 27,01 grs. AR. Restos de brillo. KM-377.8. EBC.	40,-
1226	8 Reales. 1895. ZACATECAS. F.Z. 27,1 grs. AR. KM-377.13. EBC.	50,-
1227	8 Reales. 1896. ZACATECAS. F.Z. Encapsulada por NGC UNC DETAILS SCRATCHES (n. 3347589-002). AR. Pátina irisada. KM-377.13. SC-	60,-



1228



1229



1228	1 Peso. 1866-Mo. MAXIMILIANO EMPERADOR. 26,83 grs. AR. (Leves golpecitos, pequeña zona de hojitas en reverso). ESCASA. KM-388.1. MBC+.	120,-
1229	1 Peso. 1910. 26,99 grs. AR. Caballito. KM-453. MBC+.	50,-



1230

1230	Lote 4 monedas 2, 2-1/2, 5 y 10 Pesos. 1919. Peso total de 16,21 grs. AU (900). Fr-166, 168, 169, 170; KM-461, 463, 464, 473. EBC- a EBC+.	875,-
------	--	-------



1231

1231 20 Pesos. 1921. 16,65 grs. AU (900). Calendario Azteca. Fr-171; KM-478. EBC/EBC+. 900,-



1232

1233

1232 50 Pesos. 1943. 41,6 grs. AU (900). Centenario Independencia. Fr-172; KM-481. SC-. 1.950,-

1233 50 Pesos. 1944. Encapsulada por NGC MS65 (n. 6634658-002). 41,67 grs. AU (900). Centenario Independencia. Fr-172; KM-481. SC. 2.275,-



1234

1235

1234 50 Pesos. 1945. 41,61 grs. AU (900). Centenario Independencia. Fr-172; KM-481. SC. 1.850,-

1235 50 Pesos. 1946. 41,55 grs. AU (900). Centenario Independencia. Fr-172; KM-481. SC-. 1.950,-



1236

1236 Medalla 50 Pesos. 1957. Anv.: PRIMER / CENTENARIO / DE LA / CONSTITUCION / DE 1857 Mujer sosteniendo libro de la Constitución, sobrepuesto sobre mapa de México, sol radiante abajo. Rev.: Vista interior de la Cámara de Diputados CONGRESO / CONSTITUYENTE arriba con fechas 1856-1857 abajo. 41,57 grs. AU (900). Grove-698; KM-M122A. SC. 2.000,-

MÓNACO



1237

1237 100 Francs. 1896-A. ALBERT I. 32,14 grs. AU (900). (Pequeñas rayitas). Fr-13; KM-105. **MBC+**. 1.500,-

MONTENEGRO



1238

1239

1238 5 Perpera. 1914. NIKOLA I. 24 grs. AR. (Rayitas, algo limpiada). MUY ESCASA. KM-15. **EBC-**. 150,-

1239 10 Perpera. 1910. NIKOLA I. 3,38 grs. AU. ESCASA. Fr-3; KM-8. **EBC/EBC+**. 500,-

NEPAL



1240

1241

1240 Tola. 1825-SE (1903). Prithvi Bir Bikram. 12,38 grs. AU. ESCASA. Fr-16; KM-674.3. **SC**. 900,-

1241 Ashraphi (Tola). 1992VS(1935). 12,41 grs. AU. Tribhuvana Bir Bikram. (Levísimas rayitas). Brillo original. ESCASA. KM-727. **EBC**. 600,-

NORUEGA



1242

1242 20 Kroner. 1902. OSCAR II. 8,92 grs. AU. Fr-17; KM-355. **EBC-/MBC+**. 400,-

NUEVA ZELANDA



1243

1243 10 Dollars. 2013. 7,8 grs. AU. Kiwi. En estuche original con certificado. Tirada: 950 piezas. PROOF. 525,-

PAÍSES BAJOS



1244

1244 Daalder (Lion - 48 Stuiver). 1609. WEST FRIESLAND. 26,24 grs. AR. Pátina. Dav-4870; KM-14.1. MBC. 60,-



1245



1246

1245 Florin. (1423-72). ARNOLD VAN EGMOND. GELDERLAND. 3,09 grs. AU. Fr-56; Del-604. MBC. 300,-

1246 Ducat. 1803. BATAVIAN REPUBLIC. 3,43 grs. AU. (Algo alabeada). Fr-317; KM-11.2. MBC+/EBC-. 300,-



1247



1248

1247 Ducat. 1828. WILLIAM I. 3,48 grs. AU. Restos de brillo. Fr. 331; KM-50.2. EBC-. 200,-

1248 Ducat. 1928. WILHELMINA I. 3,48 grs. AU. Brillo original. Fr-352; KM-83.1. SC-. 200,-



1249

1249 10 Gulden. 1879. WILLIAM III. 6,72 grs. AU. Restos de brillo. Fr-342; KM-106. SC. 325,-



1250



1251

1250	10 Gulden. 1885. WILLIAM III. 6,7 grs. AU. Fr-342; KM-106. SC.	300,-
1251	10 Gulden. 1897. WILHELMINA I. 6,7 grs. AU. Fr-347; KM-118. EBC.	300,-



1252



1253

1252	10 Gulden. 1898. WILHELMINA I. 6,71 grs. AU. ESCASA. Fr-348; KM-124. EBC+.	400,-
1253	10 Gulden. 1917. WILHELMINA I. 6,7 grs. AU. (Golpecitos en anverso). Fr-349; KM-149. EBC-/EBC.	300,-

PANAMÁ



1254

1254	Lote 2 monedas 50 y 75 Balboas. 1978 y 1981. 5,48 y 10,55 grs. AU (500). Fr-6, 20; KM-57, 73. PROOF.	475,-
------	--	-------



1255

1255	100 Balboas. 1979-FM. 8,26 grs. AU (900). Tortuga dorada. Fr-9; KM-60. FDC.	420,-
------	---	-------

PAQUISTÁN



1256

1256 100 Rupias. 1977. 20,39 grs. AR. Centenario Allama Mohamed Iqbal. (Rayitas). RARA. KM-48. Tirada: 300 piezas. (PROOF).

300,-



1257

1257 500 Rupees. 1977. 3,63 grs. AU. Centenario Allama Mohamed Iqbal. RARA. Fr-4; KM-49. Tirada: 500 piezas. FDC.

1.000,-

PERÚ



1258

1258 5 Pesetas. 1880-BF. 24,8 grs. AR. Sin punto detrás la B debajo la corona de flores. (Leves golpecitos). KM-201.1. EBC.

75,-



1259



1259 8 Escudos. 1834 Bo Ar. CUZCO. 26,91 grs. AU. (Hojitas). Fr-63; KM-148.2. MBC-.

1.500,-



1260



1260 50 Soles. 1967. Anv.: Jefe inca Manco Capoc. Rev.: Reproducción debajo de la estatua, como todas las piezas de este año. 33,34 grs. AU (900). ESCASA. Fr-77; KM-219. FDC.

1.500,-



1261

1261 50 Soles. 1969. LIMA. 23,33 grs. AU (900). Libertad sentada. Brillo original. Fr-79; KM-230. Tirada: 443 piezas. FDC. 1.000,-



1262

1263

1262 100 Soles. 1956. LIMA. 46,73 grs. AU (900). (Leves golpecitos y rayitas). Brillo original. AÑO RARO. Fr-78; KM-231. Tirada del año: 1.159 piezas. SC/SC-. 2.550,-

1263 100 Soles. 1961. LIMA. 46,72 grs. AU (900). (Ínfimos golpecitos). Brillo original. AÑO ESCASO. Fr-78; KM-231. Tirada del año: 6.982 piezas. SC. 2.550,-

POLONIA



1264

1265

1264 5 Zlotych-3/4 Rouble. 1836. NICHOLAS I. OCUPACIÓN RUSA. 15,17 grs. AR. (Sobrante de metal en canto, golpecitos). Pátina. C-133. MBC+. 40,-

1265 10 Zlotych-1-1/2 Rouble. 1836. NICHOLAS I. OCUPACIÓN RUSA. 30,61 grs. AR. C-134. MBC-. 75,-



1266

1267

1266 2.000 Zlotych. 1977. 8 grs. AU. Frederyk Chopin. Fr-119; Y-90. Tirada: 4.000 piezas. PROOF. 350,-

1267 Proba "Pattern" 2.000 Zlotych. 1980-MW. WARSAW. 8,04 grs. AU. Olimpiadas de Invierno: Esquí. ESCASA. Fr-120; KM-Pr428. Tirada: 1.500 piezas. PROOF. 450,-

PORTUGAL



1268



1269

- | | | |
|------|--|-------|
| 1268 | 1/2 Barbuda. FERNANDO (1367-1383). LISBOA. Anv.: SI.DNS.MICHI.AIVTOR.NO. Busto con celada coronado a izquierda, detrás L. Rev.: FERNANDVS.REX.PORTV. Cruz interior con escudo en centro y castillos cuartelados. 2,01 grs. AR. Pátina. RARA. Gomes-17.02. MBC+ . | 150,- |
| 1269 | 1/2 Barbuda. FERNANDO (1367-1383). LISBOA. Anv.: SI.DNS.MICHI.AIVTOR.NO. Busto con celada coronado a izquierda, detrás L. Rev.: FERNANDVS.REX.PORTV. Cruz interior con escudo en centro y castillos cuartelados. 1,97 grs. AR. (Oxidaciones). RARA. Gomes-17.02. MBC . | 100,- |



1270



1271



1272

- | | | |
|------|--|-------|
| 1270 | Barbuda. FERNANDO (1367-1383). Anv.: SI:DNS:MICHI:AIVTOR:NON:TI:. Busto con celada coronado a izquierda, detrás L. Rev.: FERNANDVS:REX:PORTVGALI:A. Cruz interior con escudo en centro, castillos cuartelados y roel en 1er espacio. 4,28 grs. AR. (Oxidaciones y leves concreciones). Gomes-2.01. MBC . | 120,- |
| 1271 | Tornés de Escudo. FERNANDO. LISBOA. 3,05 grs. Ve. (Oxidaciones, grietas en cospel). ESCASA. Gomes-72.01. MBC- . | 100,- |
| 1272 | 1.000 Reis. 1844. MARIA II. 29,56 grs. AR. Pátina. ESCASA. KM-472. MBC+ . | 180,- |



1273



1274



1275

- | | | |
|------|---|-------|
| 1273 | 1.000 Reis. 1855. PEDRO V. 1,75 grs. AU. Fr-149; KM-495. MBC+ . | 150,- |
| 1274 | 2.000 Reis. 1864. LUIZ I. 3,48 grs. AU. (Golpecitos y leves rayitas). Fr-151; KM-511. MBC . | 180,- |
| 1275 | 5.000 Reis. 1863. LUIZ I. 8,79 grs. AU. Pátina rojiza. Fr-150; KM-508. MBC+ . | 500,- |



1276

1276 Lote 3 monedas 2.000, 5.000 y 10.000 Reis. 1866, 1872 y 1884. LUIZ I. LISBOA. Peso total de 30,09 grs. AU (917). Fr-151, 152, 153; KM-511, 516, 520. EBC- a EBC.

1.675,-

RODESIA DEL SUR



1277

1277 1 Pound. 1966. 7,98 grs. AU (916). Colonia Británica. ESCASA. Fr-2; KM-6. Tirada: 5.000 piezas. SC.

400,-

RUANDA



1278

1279

1278 10 Francs. 1965. 3,71 grs. AU (900). Presidente Gregoire Kayibanda. Fr-4; KM-1. **PROOF**.

160,-

1279 50 Francs. 1965. 15 grs. AU (900). V Aniversario Independencia. Presidente Gregoire Kayibanda. Fr-2; KM-3. Tirada: 3.000 piezas. **PROOF**.

700,-

RUMANÍA



1280

1280 5 Lei. 1883. CAROL I. 24,88 grs. AR. Pátina. KM-171. EBC-.

100,-



1281

1281 20 Lei. 1944. MIHAI I. 6,54 grs. AU. Fr-21; KM-M19. SC. 300,-



1282

1282 50 Lei. 1906. CAROL I. 16,12 grs. AU. 40 Aniversario del Reinado de Carol I. (Pequeñas rayitas). Fr-6; KM-39. EBC+. 2.250,-

RUSIA



1283

1284

1283 1 Rouble. 1801. PAUL I. SAINT PETERSBURG. 20,26 grs. AR. (Acuñación algo floja en centro del anverso). Pátina. C-101a. MBC. 120,-

1284 1 Rouble. 1804. ALEXANDER I. SAINT PETERSBURG. 20,7 grs. AR. Pátina. C-125. EBC-. 300,-



1285

1286

1285 1 Rouble. 1883. ALEXANDER III. 20,63 grs. AR. Coronación. (Golpecitos). Pátina. Y-43. MBC+. 150,-

1286 1 Rouble. 1896. NICHOLAS II. SAINT PETERSBURG. 19,93 grs. AR. (Golpecitos). Pátina. KM-Y59.3. EBC-. 100,-



1287

1288

1287	1 Rouble. 1913. NICHOLAS II. 20 grs. AR. III Centenario dinastía Romanov. Y-70. EBC-.	100,-
1288	1 Rouble. 1921. LENINGRAD. 19,88 grs. AR. Y-84. EBC.	75,-



1289

1290

1291

1289	3 Roubles. 1830-СПБ. NICHOLAS I. SAINT PETERSBURG. 10,16 grs. Platino. . RARA. Bitkin-75; C-177. MBC.	1.000,-
1290	3 Roubles. 1834-СПБ. NICHOLAS I. SAINT PETERSBURG. 10,27 grs. Platino. RARA. Bitkin-80; C-177. MBC.	2.250,-
1291	3 Roubles. 1837-СПБ. NICHOLAS I. SAINT PETERSBURG. 10,27 grs. Platino. (Leves rayitas y manchitas). RARA. Bitkin-83; C-177. MBC-/MBC.	2.750,-



1292

1292	3 Roubles. 1841-СПБ. NICHOLAS I. SAINT PETERSBURG. 10,29 grs. Platino. (Pequeñas roturas de cuño). Restos de brillo original. MUY RARA. Bitkin-87 (R1); C-177. MBC.	3.250,-
------	---	---------



1293

1293	3 Roubles. 1842-СПБ. NICHOLAS I. SAINT PETERSBURG. 10,34 grs. Platino. RARA. Bitkin-88; C-177. MBC/MBC+.	3.750,-
------	--	---------



1294

1294 6 Roubles. 1833-СПБ. NICHOLAS I. SAINT PETERSBURG, 20,65 grs. Platino. Una pieza que refleja a la Rusia imperial del siglo XIX. Un período de gran transformación y expansión para el vasto territorio euroasiático gobernado por los zares, bajo el reinado de la dinastía Románov. Nicholas I, entre otros, buscó consolidar el poder centralizado del Estado y expandir las fronteras del imperio a través de conquistas y colonizaciones en Asia Central y Siberia. (Leves rayitas y marquitas en reverso). Brillo original. RARÍSIMA Y MÁS ASÍ. Bitkin-59 (R2); C-178. Tirada: 302 piezas. EBC.
Ex Künker 150 - 10 Marzo 2009, n. 2857.

15.000,-





1295

- 1295 2 Markkaa. 1908-L. NICHOLAS II. Encapsulada por NGC UNC DETAILS (n. 6642964-003) CLEANED. AR. Acuñaciones para Finlandia perteneciente al Imperio Ruso. (Leves rayitas de limpieza y marquitas). Restos de brillo original. Bitkin-398; KM-7.2. **SC-** 50,-



1296

- 1296 50 Zlotych. 1818. ALEXANDER I. WARSAW. IB. 9,75 grs. AU (917). Acuñaciones para Polonia perteneciente al Imperio Ruso. 25 Roubles según Petrov. (Acuñación algo floja en parte e ínfimas rayitas de limpieza en anverso). Pleno brillo original en reverso. RARA. Bitkin-805 (R); Fr-105; KM-C-103. **(MBC+)/EBC.** 4.000,-



1297



1298



1299

- 1297 Poltina (1/2 Rouble). 1777. CATHERINE II. SAINT PETERSBURG. 0,63 grs. AU. (Cospel levemente alabeado con leves rayitas). Brillo original. RARA. Bitkin-116; Fr-136; C-75. **EBC-/EBC.** 250,-

- 1298 Rouble. 1756. ELIZABETH. KRASNY (Red Mint Moscow). 1,61 grs. AU. (Leves marquitas en anverso). Brillo original. RARA. Bitkin-60; Fr-116; C-22 (Leyenda reverso no coincidente). **EBC-/EBC.** 1.000,-

- 1299 2 Roubles. 1756. ELIZABETH. KRASNY (Red Mint Moscow). 3,22 grs. AU. (Levísimas hojitas en anverso). Restos de brillo original. RARA. Bitkin-56; Fr-115; C-23.1. **EBC-** 1.500,-



1300

- 1300 5 Roubles. 1817-СПБ. ALEXANDER I. SAINT PETERSBURG. ФГ. AU. (Leves rayitas y hojitas). Leves restos de brillo original. Bitkin-18; Fr-150; C-132. **EBC-** 1.750,-



1301

1301 5 Roubles. 1819-СПБ. ALEXANDER I. SAINT PETERSBURG. МФ. 6,44 grs. AU. Bitkin-20; Fr-150; C-132. EBC-. 1.750,-



1302

1302 5 Roubles. 1824-СПБ. ALEXANDER I. SAINT PETERSBURG. ПС. 6,37 grs. AU. Restos de brillo original. Bitkin-23; Fr-150; C-132. MBC+. 1.750,-



1303

1303 5 Roubles. 1825-СПБ. ALEXANDER I. SAINT PETERSBURG. ПА. 6,54 grs. AU. (Leves rayitas y hojitas). Restos de brillo original. RARA. Bitkin-25 (R); Fr-150; C-132. EBC-. 2.250,-



1304

1304 5 Roubles. 1887-АГ. ALEXANDER III. SAINT PETERSBURG. 6,43 grs. AU. (Leve exceso de metal en gráfila del reverso). Bitkin-25; Fr-168; KM-42. EBC-. 500,-



1305

1305 5 Roubles. 1888-AГ. ALEXANDER III. SAINT PETERSBURG. 6,42 grs. AU rojo. Tipo busto barba corta. Posición leyenda canto invertida. AГ en el cuello y acuñada en oro rojo. Restos de brillo original. RARÍSIMA. Bitkin-32 (R3); Fr-168; Y-42. (MBC+)/EBC.

7.500,-



1306

1306 5 Roubles. 1888-AГ. ALEXANDER III. SAINT PETERSBURG. 6,43 grs. AU amarillo. Tipo busto barba corta. Posición leyenda canto derecha. AГ en el cuello y acuñada en oro amarillo. (Leves golpecitos). Restos de brillo original en reverso. RARÍSIMA. Bitkin-32 (R3); Fr-168; Y-42. MBC+/EBC-. Ex Hess Divo 3 - 21 Mayo 2012, n. 1064.

7.500,-



1307

1307 5 Roubles. 1889-AP. ALEXANDER III. 6,44 grs. AU. Fr-168; Y-42. EBC. 450,-



1308



1309

1308 5 Roubles. 1897-AP. NICHOLAS II. 4,26 grs. AU. Fr-180; Y-62. MBC/MBC+. 225,-

1309 5 Roubles. 1898. NICHOLAS II. SAINT PETERSBURG. 4,25 grs. AU. (Golpecitos y rayitas). KM-Y62. MBC+. 250,-



1310

1310 5 Roubles. 1902-AF. NICHOLAS II. SAINT PETERSBURG. Encapsulada NGC MS64 (n° 2892342-001) DOUBLED CROSS LEFT CROWN. AU. Variante con cruz patriarcal sobre la corona inferior izquierda en reverso. Fr-180; Y-62. SC. 1.200,-



1311

1311 7 Roubles 50 Kopeks. 1897. NICHOLAS II. SAINT PETERSBURG. 6,4 grs. AU. (Hojitas en reverso). KM-Y63. EBC-. 350,-



1312

1312

10 Roubles. 1769-СПБ. CATHERINE II. SAINT PETERSBURG. 12,99 grs. AU. Restos de brillo original. RARA. Bitkin-22 (R); C-79a. MBC+/EBC-.

6.250,-



1313

1313

10 Roubles. 1903-АГ. NICHOLAS II. SAINT PETERSBURG. Encapsulada NGC MS62 TOP POP (n. 5882690-046) DOUBLED CROSS LEFT CROWN. AU. Variante con cruz patriarcal sobre la corona inferior izquierda en reverso. VARIANTE RARA Y MÁS ASÍ. Fr-179; Y-64. SC.

2.600,-



1314

1314 Lote 3 monedas 5, 10 y 15 Roubles. 1897, 1899 y 1900. NICHOLAS II. SAINT PETERSBURG. Peso total de 25,72 grs. AU. Fr-177, 179, 180; Y-62, 64, 65.1. MBC+ a EBC-. **1.550,-**



1315



1316



1317

1315 Chervonetz (10 Rublos). 1976. 8,66 grs. AU. Fr-181a; Y-85. SC. **400,-**

1316 Chervonetz (10 Roubles). 1980. 8,62 grs. AU. Brillo original. Fr-181a; Y-85. FDC. **475,-**

1317 50 Roubles. 1990. 8,75 grs. AU. Iglesia del Arcángel en Moscú. Fr-189; KM-251. PROOF. **475,-**



1318

1318 Lote 2 monedas 50 Roubles. 1992 y 1993. 8, 73 grs. AU (900), 7, 90 grs. Platino (999). Fr-217, 228; Y-354, 356. PROOF. **750,-**



1319

1319 Serie 6 monedas 100 Roubles. 1977 a 1980. LENINGRAD y MOSCOW. Peso total de 103,75 grs. AU. Serie completa en oro de la Olimpiada Moscú '80. En estuche original. Fr-187/192; Y-151, 162, A163, 173, 174, 186. FDC. **5.750,-**



1320

1320 100 Roubles. 1989. 17,37 grs. AU (900). 500 Aniversario del Estado Ruso. Fr-198; Y-226. **PROOF.** 950,-



1321

1321 Lote 2 monedas 50 y 150 Roubles. 1992 y 1993. 8, 65 grs. AU (900). 15, 71 grs. Platino (999). Fr-217, 225; Y-354, 397. **PROOF.** 975,-

EL SALVADOR



1322

1322 50 Colones. 1971. 5,94 grs. AU (900). 150 Aniversario Independencia. José Simeón Cañas. Fr-9; KM-144. **Tirada: 3.530 piezas. PROOF.** 325,-



1323

1323 100 Colones. 1971. Encapsulada por NGC PF 68 ULTRA CAMEO (n. 1811929-012). 11,8 grs. AU (900). 150 Aniversario Independencia. Fr-7; KM-145. **PROOF.** 600,-

SAMOA Y SÍSIFO



1324



1325

1324	100 Tala. 1976. 15,68 grs. AU (917). Olimpiada Montreal´ 76: Halterofilia. ESCASA. Fr-2; KM-23. Tirada: 2.500 piezas. PROOF.	850,-
1325	100 Tala. 1991. 7,56 grs. AU (900). Olimpiada Barcelona´ 92: Corredor con antorcha. (Ínfimas marquitas). Fr-25; KM-87. Tirada: 6.000 piezas. PROOF.	400,-

ST. KITTS Y NEVIS



1326

1326	10 Dollars. 2018. 31,06 grs. AU (999). Pelicano marrón. KM-8. Tirada: 2.500 piezas. PROOF.	1.800,-
------	--	---------

SAN MARINO



1327

1327	5 Lire. 1898. 24,87 grs. AR. Restos de brillo. (Rayitas de limpieza). KM-6. EBC/EBC+.	200,-
------	---	-------



1328



1329

1328	1 Scudo. 1976. 3 grs. AU. Res Publica. Fr-9; KM-60. SC.	130,-
1329	2 Scudi. 1976. 6 grs. AU. Res Publica. Fr-8; KM-61. SC.	270,-



1330



1331

1330 Lote 2 monedas 2 y 5 Scudi. 1984-R. ROMA. 3,98 y 10,01 grs. AU (917). Libertad y Justicia. Brillo original. Fr-31, 32; KM-171, 172. FDC. 775,-

1331 Lote 2 monedas 2 y 5 Scudi. 1975 y 1985-R. ROMA. 5,99 y 9,99 grs. AU (917). Brillo original. Fr-34; KM-186. FDC y PROOF. 875,-

SANTA LUCÍA



1332

1332 10 Dollars. 2018. 31,07 grs. AU (999). Flamencos. KM-19. Tirada: 2.500 piezas. PROOF. 1.800,-

SAN VICENTE



1333

1333 10 Dollars. 2018. 31,06 grs. AU (999). Hidroavión. KM-21. Tirada: 2.500 piezas. PROOF. 1.800,-

SHARJAH



1334

1334 50 Riyals. 1389AH-1970. 10,29 grs. AU (900). Copa Mundial de Fútbol México'70. En presentación original. Fr-4; KM-8. Tirada: 1.815 piezas. PROOF.

600,-

SENEGAL



1335

1335 Serie 4 monedas 10, 25, 50 y 100 Francs. 1968. Peso total de 59,05 grs. AU. Fr-1/4; KM-1/4. FDC.

3.200,-

SERBIA



1336

1336 20 Dinara. 1879-A. MILÁN I. 6,44 grs. AU. ESCASA. Fr-3; KM-14. EBC.

400,-



1337

1337 20 Dinara. 1882-V. MILÁN I. 6,43 grs. AU. Fr-4; KM-17.1. EBC.

350,-

SIERRA LEONA



1338

1338 1/4 Golde. 1966. 15,13 grs. AU (900). V Aniversario Independencia. ESCASA. Fr-3; KM-22a. Tirada: 600 piezas. PROOF.

750,-

SIRIA



1339

1339 Pound. 1369H (1950). República. 6,74 grs. AU (900). Fr-11; KM-86. SC.

350,-

SOMALIA



1340

1340 500 Schilling. 1965. 14,03 grs. AU (900). 5º Aniversario de la Independencia. Presidente Osman. (Ínfimas rayitas). Fr-1; KM-14. Tirada: 6.325 piezas. PROOF.

750,-

SUDÁFRICA



1341

1341 5 Shillings. 1892. 28,18 grs. AR. Carreta con una vara. (Leves golpecitos). Pátina. KM-8.1. MBC+.

75,-



1342



1343



1344

1342 Pond (Een). 1893. 7,98 grs. AU (916). Carro con un solo tirador. Fr-2; KM-10.2. MBC+.

400,-

1343 Pond (Een). 1897. 7,92 grs. AU (916). Carro con un solo tirador. Fr-2; KM-10.2. MBC.

360,-

1344 Sovereign. 1926-SA. GEORGE V. 7,98 grs. AU (917). Fr-5; KM-21. EBC.

350,-



1345



1346



1347

1345	Sovereign. 1929-SA. GEORGE V. 7,97 grs. AU (917). Busto pequeño. Fr-5; KM-A22. EBC.	350,-
1346	Sovereign. 1930-SA. GEORGE V. 7,97 grs. AU (917). Fr-5; KM-A22. EBC.	350,-
1347	Pound. 1953. ELIZABETH II. 7,97 grs. AU (917). (Ínfimas marquitas y rayitas). ESCASA. Fr-9; KM-54. Tirada: 4.000 piezas. PROOF.	450,-



1348

1348	Krugerrand. 1981. 33,96 grs. AU (917). Fr-B1; KM-73. Tirada: 12.900 piezas. PROOF.	1.875,-
------	--	---------



1349

1349	Serie 4 monedas 1/10, 1/4, 1/2 y 1 Krugerrand. 1981. Peso total de 62,80 grs. AU (917). Fr-B1/B4; KM-73, 105/107. FDC.	3.175,-
------	--	---------

SUECIA



1350



1351

1350	10 Kronor. 1876-ST. OSCAR II. 4,47 grs. AU. Fr-94; KM-732. EBC.	220,-
1351	Lote 2 monedas 5 y 20 Kronor. 1901-EB y 1902-EB. OSCAR II. 2,22 y 8,94 grs. AU (900). Fr-95a; KM-766. EBC- y EBC.	600,-

SUIZA



1352

1352 5 Francs. 1874-B. BERNA. 24,98 grs. AR. Helvetia. Brillo original. KM-11. EBC. 250,-



1353



1354



1355

1353 20 Francs. 1883. 6,44 grs. AU. Fr-495; KM-31, 1. EBC. 300,-

1354 20 Francs. 1892-B. BERNA. 6,42 grs. AU. Fr-495; KM-31, 3. EBC-. 300,-

1355 20 Francs. 1922-B. BERNA. 6,45 grs. AU. Fr-499; KM-35, 1. SC-. 290,-

SWAZILANDIA



1356

1356 1 Lilangeni. 1979. 15,6 grs. AU (999). 80 Aniversario Rey Sobhuza. Tirada: 1.250 piezas. Levisimas rayitas. Fr-10; KM-29.1. SC. 750,-

TAILANDIA



1357

1357 400 Baht. 2514BE (1971). 9,98 grs. AU. 25 Aniversario Reinado Rama IX. Fr-31; Y-93. SC. 450,-

TERRANOVA



1358

1358 2 Dollars. 1882 - H. VICTORIA. 3,31 grs. AU. Rayitas. Fr-1; KM-5. MBC. 150,-



1359

1359 20 Srang. 1919 BE-15/53. GSER KHAN. Certificada por ANACS (n. G-1250-J) 16 Septiembre 1986. Anv.: León de nieve a la izquierda, rab byung (ciclo) 15 arriba y lo (año) 53 debajo, rodeado por círculo y ocho símbolos budistas. Rev.: Rueda de ocho radios dentro de círculo, alrededor leyenda tibetana ` El Palacio de Ganden, victorioso en todas las direcciones ´. 11,13 grs. AU. Sho-Srang. RARA. Fr-1; Y-22. SC.

8.000,-



TONGA



1360	1/4 Koula. 1962. 8,11 grs. AU. Reina Salote. Fr-5; KM-1. SC.	360,-
1361	1/2 Koula. 1962. 16,28 grs. AU. Reina Salote. Fr-2; KM-2. SC.	750,-

TRINIDAD Y TOBAGO



1362	100 Dollars. 1976. 6,42 grs. AU (500). Dos Ibis escarlatas. Fr-1; KM-37. PROOF.	200,-
------	--	-------

TURKS Y CAICOS



1363	50 Crowns. 1974. 9,04 grs. AU (500). Cent Winston Churchill. En estuche original. Fr-2; KM-3. Tirada: 4.000 piezas. PROOF.	260,-
------	---	-------

TURQUÍA



1364	50 Kurush. 1327/3AH (1911). Muhammad V. KOSOVO. 3,6 grs. AU. Visita de Muhammad V a Kosovo. (Leves golpecitos). Brillo original. MUY ESCASA. Fr-174; KM-799. Tirada máxima: 1.200 piezas. SC-	650,-
------	--	-------



1365



1366

1365 100 Kurush. 1255/18AH, 1839. ABDUL MEJID. 7,13 grs. AU. KM-679. **MBC/MBC+**. 365,-

1366 100 Kurush. AH1293/22. ABDUL HAMID II. 7,19 grs. AU. (Rayitas). Fr-143; KM-730. **EBC**. 325,-



1367



1368

1367 100 Kurush. 1336/2AH, 1918. MUHAMMAD VI. 7,24 grs. AU. Brillo original. Fr-186; KM-821. **EBC+**. 360,-

1368 100 Kurush. 1923/72. KEMAL ATATURK. 7,2 grs. AU. Fr-205; KM-855. **SC**. 360,-



1369



1370

1369 100 Kurush. 1968. 6,93 grs. AU. Kemal Ataturk. Moneda de Lujo. Fr-210; KM-872. **SC**. 300,-

1370 100 Kurush. 1972. 7,05 grs. AU. Kemal Atatürk. Moneda de Lujo. (Rayitas en anverso). Fr-210; KM-872. **SC-/SC**. 325,-



1371



1372

1371 250 Kurush. 1277/7AH, 1868. ABDUL AZIZ. 17,83 grs. AU. (Rayitas en anverso). KM-698. **MBC-/MBC+**. 950,-

1372 250 Kurush. 1923/76. KEMAL ATATURK. 17,98 grs. AU. Fr-204; KM-857. **SC**. 900,-



1373

1373 Lote 2 monedas 250 y 500 Kurush. 1968. ATATURK. 17,55 y 34,88 grs. AU. Monedas de lujo. Fr-208, 209; KM-873, 874. Tirada 500 Kurush: 5.983 piezas. FDC.

2.900,-



1374

1374 1.000 Lira. 1979. 15,71 grs. AU (917). Acuñación F.A.O. RARA. Fr-114; KM-932. Tirada: 900 piezas. PROOF.

875,-



1375

1375 Lote 3 monedas 5.000, 10.000 y 60.000.000 Lira. 1979 a 1999. Peso total de 39,13 grs. Peso total oro fino de 32,76 grs. 5.000 Lira. AU (500). Mundial España '82. Tirada: 2.400 piezas; 10.000 Lira (10 Bin Lira). AU (900). Unicef y I.Y.C. Tirada: 4.450 piezas; 60.000.000 Lira. AU (916). 700 Aniversario Imperio Otomano. Tirada: 1.904 piezas. RARAS Y MÁS JUNTAS. Fr-228, 234, 265; KM-933, 954, 1097. PROOF.

1.975,-

VATICANO



1376

1376 50 Euro. 2015. Papa Francisco. 15,04 grs. AU. En estuche original con certificado. Tirada: 2.300 piezas. PROOF. 800,-



1377

1377 20 Lire. 1867-R. ROMA. PIO IX. Año XXII. 6,42 grs. AU. Fr-280; KM-1382.3. EBC. 350,-



1378

1378 Medalla Año Santo. 1475. SIXTO IV. ESTADOS PAPALES. ROMA. 39,42 grs. AE. Ø 46 mm. Restitución del siglo XVII. (Ligéras oxidaciones. Golpecitos en fecha). RARA. Spink-394. SC-. 60,-



1379

1379 Medalla Proclamación. 1492. ALEJANDRO VI (Papa Borgia). ESTADOS PAPALES. ROMA. 45,57 grs. AE. Ø 44 mm. Restitución del siglo XVII. RARA. Spink-409. EBC. 60,-



1380



1381

1380 Medalla. (1568). PÍO V. Año III. ESTADOS PAPALES. ROMA. Rev.: IMPERA • DNE • ET • FAC • TRANQVILITATEM. 24,13 grs. AE. Ø 31 mm. RARA. Spink-643. **MBC+**. **120,-**

1381 Medalla Batalla de Lepanto. 1571. PÍO V. Año VI. ESTADOS PAPALES. ROMA. 12,25 grs. AE. Ø 34 mm. (Pequeña perforación a las 12h). RARA. Spink-661; VQ-13667 var. metal. **BC+/BC**. **90,-**



1382



1383

1382 Medalla Apertura Puerta Año Santo. 1575. GREGORIO XIII. Año IV. ESTADOS PAPALES. ROMA. 17,68 grs. AE. Ø 39 mm. (Hojitas en reverso). RARA. Spink-709. **MBC/MBC-**. **60,-**

1383 Medalla Pontificado. 1590. GREGORIO XIV. ESTADOS PAPALES. ESTADOS PAPALES. ROMA. Grabador: Nicolo de Bonis. 21,49 grs. AE. Ø 34 mm. (Roturas de cuño en anverso). Spink-817. **EBC**. **100,-**



1384



1385

1384 Medalla. 1639. URBANO VIII. Año XVI. ESTADOS PAPALES. ROMA. Rev.: PACIS.INCOLVMITATI. 50,11 grs. AE. Ø 43 mm. Brillo original. RARA. B-639 var.; Spink-1040. **SC-**. **120,-**

1385 Medalla Paz de Aquisgran. 1668. CLEMENTE IX. Año I. ESTADOS PAPALES. ROMA. 12,25 grs. AE. Ø 30 mm. Spink-1250 var. **MBC-/BC+**. **50,-**



1386



1387

- | | | |
|------|--|------|
| 1386 | Medalla. 1674. CLEMENTE X. Año V. ESTADOS PAPALES. ROMA. Rev.: FLVENT.ADEV.M.OMNES.GENTES. 32,76 grs. AE. Ø 41 mm. Spink-1340. EBC+/EBC. | 90,- |
| 1387 | Medalla. 1826. LEO XII. Año IV. VATICANO. ROMA. Rev.: BAPTISTERIO LIBERANO/ERECTO DEDICATO. 32,64 grs. AR. Ø 43 mm. (Rayas y golpecitos). Pátina. B-827; Spink-2123. MBC+ . | 50,- |



1388



1389



1390.jpg

- | | | |
|------|--|------|
| 1388 | Medalla. 1832. GREGORIO XVI. Año II. VATICANO. ROMA. Rev.: NON PRAEVARVNT/ADVERSVS EAM. 33,17 grs. AR. Ø 43 mm. (Rayitas de acuñación). Pátina irisada en anverso. B-832; Spink-2165. EBC+ . | 60,- |
| 1389 | Medalla. 1834. GREGORIO XVI. Año IV. VATICANO. ROMA. Rev.: CATILLO MONTE AD ANTENEM/AVERTENDVM PERFOSSO/ELVVIONVM CLADIBVS/OCCVRRIT. 33,91 grs. AR. Ø 43 mm. (Leves rayitas). Pátina irisada en anverso. ESCASA. B-834; Spink-2177. SC- . | 60,- |
| 1390 | Medalla. 1838. GREGORIO XVI. Año VIII. VATICANO. ROMA. Rev.: PORTICO BRVTIS/SOLO.... 33,41 grs. AR. Ø 43 mm. (Leves rayitas). Pátina. B-838; Spink-2189. EBC. | 60,- |



1391

1391 Medalla Pío IX. VATICANO. 1850. ROMA. Regreso de Pío IX a los Estados Pontificios. 68,98 grs. AE. Ø 52 mm. (Manchita en reverso). Spink-2264. EBC.

50,-

ISLAS VÍRGENES



1392

1392 100 Dollars. 1976. 7,25 grs. AU. 50 Aniversario Isabel II. Fr-2; KM-8. PROOF.

350,-

YEMEN



1393

1394

1393 1/2 Baiza. S/F (1860). SULTANATE OF LAHEJ. AE. Western Aden Protectorate. Brillo y color original. ESCASA. KM-1. SC.

70,-

1394 1/2 Baiza. 1291 d.C. (1874 d.C.). SULTANATE OF LAHEJ. AE. Western Aden Protectorate. Brillo y color original. ESCASA. KM-2. SC.

90,-



1395

1395 20 Rials. 1969. 19,54 grs. AU (900). Camello. RARA. Fr-14; KM-9. Tirada: 100 piezas. PROOF.

1.000,-

YUGOSLAVIA



1396

1396 Dukat. 1931. ALEXANDER I. 3,48 grs. AU. Contramarca pájaros. ESCASA. Fr-5; KM-12.1. SC.

200,-

SUBASTA ONLINE

Internet only

Jueves, 9 mayo 2024 | 10 horas
Thursday, May 9th, 2024 | 10 am

MONEDAS DE ORO Y BULLION	lotes	2001 - 2431
MONEDAS GRIEGAS	lotes	3001 - 3092
MONEDAS SASÁNIDAS	lotes	3093 - 3094
MONEDAS HISPÁNICAS	lotes	3095 - 3123
MONEDAS ROMANAS	lotes	3124 - 3497
MONEDAS BIZANTINAS	lotes	3498 - 3510
MONEDAS HISPANOÁRABES	lotes	3511 - 3546
MUNDO ISLÁMICO	lotes	3547 - 3562
MONEDAS MEDIEVALES	lotes	3563 - 3683
MONARQUÍA ESPAÑOLA	lotes	3684 - 4114
CENTENARIO DE LA PESETA	lotes	4115 - 4406
MONEDAS EXTRANJERAS	lotes	4407 - 4754



2001



2002



2003



2004



2005



2008



2012



2013



2014



2015



2017

MONEDAS DE ORO Y BULLION

V CENTENARIO

F 2001	10.000 Pesetas. 1989. 3,39 grs. AU (999). Serie I. Esfera Armilar. En estuche original con certificado. HG-638. PROOF.	170,-
F 2002	20.000 Pesetas. 1989. 6,7 grs. AU (999). Serie I. Pinzón. En estuche original con certificado. HG-636. PROOF.	325,-
F 2003	40.000 Pesetas. 1989. 13,43 grs. AU (999). Serie I. Mar Tenebroso. En estuche original con certificado. HG-634. PROOF.	650,-
F 2004	80.000 Pesetas. 1989. 27 grs. AU (999). I Serie: Reyes Católicos. En estuche original (deteriorado) con certificado. PROOF.	1.400,-
F 2005	Lote 5 monedas 5.000 a 80.000 Pesetas. 1989. Peso total de 52,3 grs. AU (999). Serie I completa en oro. En 5 estuches originales con certificado. HG-632, 634, 636, 638 y 640. PROOF.	2.200,-
2006	Lote 5 monedas 5.000 a 80.000 Pesetas. 1989. Peso total de 52,3 grs. AU (999). Serie I completa en oro. En 5 estuches originales con certificado. HG-633, 635, 637, 639 y 641. FDC.	2.200,-
2007	Lote 5 monedas 5.000 a 80.000 Pesetas. 1989. Peso total de 52,3 grs. AU (999). Serie I completa en oro. En 5 estuches originales con certificado. HG-633, 635, 637, 639 y 641. FDC.	2.200,-

OLIMPIADA BARCELONA

F 2008	80.000 Pesetas. 1990. 26,93 grs. AU (999). Serie I. Atleta Cósmico. En estuche original con certificado. HG-670. PROOF.	1.300,-
2009	80.000 Pesetas. 1990. 27,17 grs. AU (999). Serie I. Atleta Cósmico. En estuche original con certificado. HG-670. FDC.	1.300,-
2010	80.000 Pesetas. 1990. 27,1 grs. AU (999). Serie I. Atleta Cósmico. En estuche original con certificado. HG-670. PROOF.	1.300,-
2011	80.000 Pesetas. 1990. 27,09 grs. AU (999). Serie I. Atleta Cósmico. En estuche original con certificado. HG-670. FDC.	1.300,-

EMISIONES EN ECU

F 2012	10 Ecu. 1989. 3,41 grs. AU (900). Plus Ultra. En estuche original con certificado. FDC.	150,-
F 2013	50 Ecu. 1989. 17,3 grs. AU (900). Felipe II. En estuche original con certificado. FDC.	775,-
F 2014	100 Ecu. 1989. 34,41 grs. AU (900). Carlos V. En estuche original con certificado. FDC.	1.600,-
F 2015	Lote 3 monedas 10, 50 Y 100 Ecu. 1989. 3,49, 17,37 y 34,61 grs. AU (900). Plus Ultra, Felipe II y Carlos V. En estuches originales con certificado. HG-606/608. FDC.	2.500,-
2016	Lote 3 monedas 10, 50 y 100 Ecu. 1989. Peso total: 55,23 grs. AU (900). Plus Ultra, Felipe II y Carlos V. En estuches originales con certificado. FDC.	2.500,-
F 2017	100 Ecu. 1992. MADRID CAPITAL EUROPEA DE LA CULTURA. 34,63 grs. AU (900). En estuche original con certificado. FDC.	1.600,-
2018	100 Ecu. 1992. MADRID CAPITAL EUROPEA DE LA CULTURA. 34,31 grs. AU (900). En estuche original con certificado. FDC.	1.600,-
F 2019	Lote 2 monedas 5 y 100 Ecu. 1993. HOMENAJE A DON JUAN. 33,62 y 34,33 AU (900) grs. AR y AU. 100 Ecu tirada máxima 2.039 piezas. En estuche original, con certificados. HG-615, 616. FDC.	1.400,-
F 2020	Set 2 monedas 5 y 100 Ecu. 1993. HOMENAJE A DON JUAN. 33,61 y 34,32 AU (900). AR, AU. 100 Ecu tirada máxima 2.039 piezas. En estuche original, con certificados. HG-615, 616. FDC.	1.600,-
F 2021	100 Ecu. 1994. CERVANTES-DON QUIJOTE. 34,63 grs. AU (900). En estuche original, con certificado. FDC.	1.600,-



2019



2021



2022



2020

2023



2026



2027



2031



2024



2034

MONEDAS EXTRANJERAS

ESTADOS ALEMANES

F 2022	20 Mark. 1911-G. FRIEDRICH II. BADEN, STUTTGART. 7,96 grs. AU (900). Rayitas. ESCASA. Fr-3760, KM-284. MBC+/EBC-.	380,-
F 2023	Lote 3 monedas 5, 10 y 20 Mark. 1876-D, 1877-D y 1878-D. LUDWIG II. BAVARIA. Peso total de 13,82 grs. AU (900). Fr-3763, 3766, 3767; KM-898, 900, 904. MBC+.	725,-
F 2024	Lote 2 monedas 10 Mark. 1893-J y 1903-J. HAMBURG. Peso total de 7,92 grs. AU (900). Fr-3781; KM-608. EBC-.	450,-
2025	Lote 2 monedas 20 Mark. 1884-J y 1897-J. HAMBURG. Peso total de 15,86 grs. AU (900). Fr-3777; KM-618. MBC+ a EBC-.	875,-
F 2026	20 Mark. 1899-J. HAMBURG. 7,92 grs. AU (900). Fr-3777, KM-295. MBC+.	350,-
F 2027	10 Mark. 1873-A. WILHELM I. PRUSSIA. BERLÍN. 3,97 grs. AU (900). Fr-3819, KM-502. SC.	180,-
2028	10 Mark. 1873-A. WILHELM I. PRUSIA. 3,92 grs. AU (900). KM-502. MBC+.	200,-
2029	20 Mark. 1873-C. WILHELM I. PRUSSIA. CLEVE. 7,9 grs. AU (900). Fr-3821, KM-501. MBC+.	350,-
2030	20 Mark. 1882-A. WILHELM I. PRUSIA. 7,91 grs. AU (900). Fr-3818; KM-505. MBC+.	340,-
2031	20 Mark. 1902-A. WILHELM II. PRUSIA. BERLIN. 7,95 grs. AU (900). Ha estado en aro. (Golpecitos). Fr-3831; KM-521. MBC+.	350,-
2032	20 Mark. 1904-A. WILHELM II. PRUSSIA. BERLÍN. 7,93 grs. AU (900). (Leves rayitas en anverso). Fr-3831, KM-521. EBC-.	350,-
2033	20 Mark. 1912-A. WILHELM II. PRUSSIA. BERLÍN. 7,94 grs. AU (900). (Leves rayitas). Fr-3831, KM-521. EBC-/EBC.	350,-
F 2034	Lote 3 monedas 20 Mark. 1872-C, 1873-B y 1878-A. FRANKFURT, HANNOVER y PRUSSIA. Peso total de 23,76 grs. AU (900). Fr-3814, 3815, 3816; KM-501, 505. MBC+ a EBC.	1.300,-

ALEMANIA

F 2035	1 Ecu (Golddukat). 1992. 3,56 grs. AU (986). Europa. En estuche con certificado. Schön-XM1303. Tirada: 2.000 Piezas. PROOF.	150,-
2036	1 Ecu. 1992. 3,56 grs. AU (986). Schon-XM-1303. Tirada: 2.000 piezas. PROOF.	150,-
2037	1 Ecu. 1992. 3,53 grs. AU (986). Schon-XM-1303. Tirada: 2.000 piezas. PROOF.	150,-
2038	Ecu (Gold Dukat). 1992. 3,57 grs. AU (986). Europa. En estuche original con certificado. Schön-XM1303. Tirada: 2.000 piezas. PROOF.	150,-
F 2039	Medalla. 1960. Rev.: Pasión de Oberammergau, obra de teatro, 1634-1960. Baviera. 3,48 grs. AU (980). PROOF.	150,-
F 2040	Medalla. 1970. Anv.: Pasión de Oberammergau, obra de teatro. 1634-1970. Baviera. 10,04 grs. AU (980). Ø 26 mm. PROOF.	500,-

ANDORRA

F 2041	1 Onza. 1988. 31,05 grs. AU (999). Fr-6; KM-XMB2. FDC.	1.600,-
--------	--	---------

ANTILLAS HOLANDEASAS

F 2042	200 Gulden. 1976-FM. Anv.: Bi-Cent. U.S.A. Rev.: Velero. 8,11 grs. AU (900). Fr-1, KM-18. PROOF.	360,-
--------	--	-------



2035



2039



2040



2041



2042



2043



2044



2047



2049



2046



2051



2058



2060



2053



2062

ARABIA SAUDÍ

F 2043	Guinea (Pound). 1370AH(1950). 7,97 grs. AU (917). Fr-1, KM-36. SC.	350,-
--------	--	-------

ARGENTINA

F 2044	5 Pesos. 1885. 8 grs. AU (900). (Descolgada, rayitas). Fr-14; KM-31. MBC.	325,-
2045	5 Pesos. 1896. 8,01 grs. AU (900). Fr-14; KM-31. MBC+.	350,-

AUSTRALIA

F 2046	Lote 3 monedas 1/2 y 1 Sovereign (2). 1876-S, 1886-S y 1893-S. VICTORIA. SYDNEY. Peso total de 19,80 grs. AU. Fr-13, 15, 27; KM-5, 7, 13. MBC- a MBC.	1.100,-
F 2047	Sovereign. 1882-M. VICTORIA. MELBOURNE. 7,96 grs. AU (917). (Pequeños golpecitos). Fr-16; KM-7. MBC+.	350,-
2048	Sovereign. 1887-S. VICTORIA. SYDNEY. 7,98 grs. AU (917). (Pequeños golpecitos). Fr-15; KM-7. MBC+/EBC-.	350,-
F 2049	Sovereign. 1900-S. VICTORIA. SYDNEY. 7,98 grs. AU (917). Restos de brillo original. Fr-23, KM-13. EBC-.	350,-
2050	Sovereign. 1900-S. VICTORIA. SIDNEY. 7,96 grs. AU (917). Fr-23, KM-13. MBC+.	360,-
F 2051	Sovereign. 1918-P. GEORGE V. PERTH. 7,93 grs. AU. (Rayitas en anverso). Fr-40; KM-2. MBC+/EBC-.	350,-
2052	15 Dollars. 1991. ELIZABETH II. 3,13 grs. AU (999). Serie Canguro. Fr-B4; KM-141. FDC.	175,-
F 2053	Serie 4 monedas 15, 25, 50 y 100 Dollars. 1987. ELIZABETH II. Peso total de 57,60 grs. AU (999). Serie Nugget. Fr-B1/B4; KM-89/92. FDC.	3.175,-
F 2054	Serie 4 monedas 15, 25, 50 y 100 Dollars. 1990. ELIZABETH II. Peso total de 57,60 grs. AU (999). Serie Canguro. Fr-B1/B4; KM-118/121. FDC.	3.175,-
2055	Serie 4 monedas 15, 25, 50 y 100 Dollars. 1991. ELIZABETH II. Peso total de 57,60 grs. AU (999). Serie Canguro. Fr-B1/B4; KM-141/144. FDC.	3.175,-
2056	100 Dollars. 1992. ELIZABETH II. 31,12 grs. AU (999). Serie Canguro. Fr-B1; KM-169. FDC.	1.750,-
2057	Lote 2 monedas 100 Dollars. 1998. ELIZABETH II. Peso total de 62,22 grs. AU (999). Serie Canguro. Fr-B1; KM-tipo 276 (año). FDC.	3.500,-
F 2058	100 Dollars. 1998. ELIZABETH II. 31,11 grs. AU (999). Serie Canguro. Fr-B1; KM-tipo 276 (año). FDC.	1.750,-
2059	Lote 2 monedas 100 Dollars. 1998 y 1999. ELIZABETH II. Peso total de 62,21 grs. AU (999). Serie Canguro y Serie Año Lunar: Conejo. Fr-B1, L27; KM-tipo 276 (año), 428. FDC.	3.500,-

AUSTRIA

F 2060	8 Florins-20 Francs. 1892. FRANZ JOSEPH I. 6,45 grs. AU (900). Reacuñación Oficial (Restrike). Fr-502R, KM-2269. SC.	300,-
2061	8 Florin-20 Francs. 1892. FRANZ JOSEPH I. 6,42 grs. AU (900). Reacuñación oficial (Restrike). Fr-502; KM-2269. SC-.	280,-
F 2062	1 Ducat. 1915. FRANZ JOSEPH I. 3,46 grs. AU (986). Reacuñación oficial (Restrike). Fr-494; KM-2267. FDC.	150,-
F 2063	Lote 2 monedas 1 Ducado y 1.000 Schilling. 1915 y 1976. 3,50 y 13,49 grs. AU (900). Fr-494, 909; KM-2267, 2933. FDC.	950,-
F 2064	4 Ducat. 1897. FRANZ JOSEPH I. 13,82 grs. AU (986). (Rayas por todo el campo). Fr-487; KM-2276. EBC.	1.000,-
2065	4 Ducat. 1911. FRANZ JOSEPH I. 13,9 grs. AU (986). (Rayitas de limpieza). Fr-487; KM-2276. EBC.	1.000,-
2066	4 Ducat. 1915. FRANZ JOSEPH I. 13,96 grs. AU (986). Reacuñación Oficial (Restrike). Fr-488, KM-2276. PROOF.	700,-
F 2067	100 Corona. 1915. FRANZ JOSEPH I. 33,83 grs. AU (900). Reacuñación Oficial (Restrike). Fr-507R, KM-2819. SC.	1.500,-



2054

2063



2064

2067



2073

2075



2078

2079



2080

2081

2083

2068	100 Corona. 1915. FRANZ JOSEPH I. 33,81 grs. AU (900). Reacuñación oficial (Restrike). Fr-507R; KM-2819. SC.	1.600,-
2069	100 Korona. 1915. FRANZ JOSEPH I. 33,82 grs. AU (900). Reacuñación oficial (Restrike). Fr-507R; KM-2819. SC.	1.600,-
2070	100 Korona. 1915. FRANZ JOSEPH I. 33,81 grs. AU (900). Reacuñación oficial (Restrike). Fr-507R; KM-2819. SC.	1.600,-
2071	100 Korona. 1915. FRANZ JOSEPH I. 33,78 grs. AU (900). Reacuñación oficial (Restrike). Fr-507R; KM-2819. SC.	1.600,-
2072	100 Korona. 1915. FRANZ JOSEPH I. 33,84 grs. AU (900). Reacuñación oficial (Restrike). Fr-507R; KM-2819. SC.	1.600,-
F 2073	2.000 Schilling. 1989. 31,06 grs. AU (999). Orquesta Filarmónica de Viena. Fr-B1, KM-2990. SC.	1.600,-
2074	2.000 Schilling. 1990. 31,07 grs. AU (999). Orquesta Filarmónica de Viena. Fr-B1, KM-2990. SC.	1.600,-
F 2075	2.000 Schilling. 1997. 31,07 grs. AU (999). Orquesta Filarmónica de Viena. Fr-B1, KM-2990. SC.	1.600,-
2076	2.000 Schilling. 1997. 31,06 grs. AU (999). Orquesta Filarmónica de Viena. Fr-B1, KM-2990. SC.	1.600,-
2077	2.000 Schilling. 1997. 31,06 grs. AU (999). Orquesta Filarmónica de Viena. Fr-B1, KM-2990. SC.	1.600,-
F 2078	2.000 Schilling. 1998. 31,09 grs. AU (999). Orquesta Filarmónica de Viena. Fr-B1, KM-2990. SC.	1.600,-

BAHAMAS

F 2079	Set 2 monedas 10 y 20 Dollars. 1973. 1,45 y 2,90 grs. AU (585). En estuche original, las monedas en precinto original. KM-41, 44. PROOF.	125,-
--------	--	-------

BARBADOS

F 2080	100 Dollars. 1975. Anv.: 350 Aniversario Barco Olive Blossom. 6,49 grs. AU (500). Fr-1, KM-18. SC.	160,-
--------	--	-------

BÉLGICA

F 2081	20 Francs. 1869. LEOPOLD II. Anv.: Leyenda del canto en posición A. 6,43 grs. AU (900). Fr-412, KM-32. MBC+.	300,-
2082	20 Francs. 1875. LEOPOLD II. 6,43 grs. AU (900). Fr-412, KM-37. EBC.	300,-
F 2083	20 Francs. 1914. ALBERT I. Anv.: Leyenda francesa. Canto en posición A. 6,45 grs. AU (900). Fr-421, KM-78. EBC/EBC-.	300,-
F 2084	50 Ecu. 1991. 15,63 grs. AU (999). Carlomagno. En estuche original, con certificado. KM-184; Schön-12. Tirada: 4.000 piezas. PROOF.	750,-
2085	50 Ecu. 1991. 15,4 grs. AU (999). Carlomagno. En estuche original, con certificado. KM-184; Schön-12. Tirada: 4.000 piezas. PROOF.	800,-
F 2086	Lote 3 monedas 25, 50 y 100 Ecu. 1989. Peso total: 54,47 grs. AU (999). Diocleciano, Carlomagno y M ^a Teresa. Fr-428/430; KM-173/175. SC.	3.000,-
2087	Serie 4 monedas 10, 25, 50 y 100 Ecu. 1990. Peso total de 57,54 grs. AU (999). Carlos V, Diocleciano, Carlomagno y M ^a Teresa. En estuche original, con certificados. Fr-428/431; KM-172/175. PROOF.	3.150,-

BUTÁN

F 2088	Sertum. 1970. Anv.: Jigme Dorji Wangchuck. 7,99 grs. AU (917). ESCASA. Fr-7, KM-36. Tirada: 3111 piezas. SC.	450,-
--------	--	-------

BOTSWANA

F 2089	10 Thebe. 1966. Anv.: Seretse Khama. 11,29 grs. AU (900). Fr-1, KM-2. Tirada: 5100 piezas. SC.	500,-
--------	--	-------



2084



2088



2086



2089



2090



2091



2092



2096



2098



2100



2101



2102



2100



2104



2105

BRASIL

F 2090 300 Cruzeiros. 1972. Anv.: 150 Aniversario Independencia. 16,68 grs. AU (920). Fr-126, KM-584. **SC.** 750,-

BURUNDI

F 2091 25 Francs. 1965. 7,49 grs. AU (900). 50 Aniversario Reinado Mwambutsa IV. Fr-7, KM-8. **SC.** 370,-

CANADÁ

F 2092 50 Dollars. 1981. 31,11 grs. AU (999). Maple Leaf. Fr-B1, KM-125.1. **SC.** 1.500,-

2093 50 Dollars. 1981. 31,11 grs. AU (999). Maple Leaf. Fr-B1, KM-125.1. **SC.** 1.550,-

2094 50 Dollars. 1981. 31,1 grs. AU (999). Maple Leaf. Fr-B1, KM-125.1. **SC.** 1.550,-

2095 50 Dollars. 1990. ELIZABETH II. 31,06 grs. AU (999). Maple Leaf. Fr-B1; KM-167. **FDC.** 1.600,-

F 2096 50 Dollars. 1990. ELIZABETH II. 31,12 grs. AU (999). Maple Leaf. Fr-B1; KM-167. **FDC.** 1.600,-

2097 50 Dollars. 1990. ELIZABETH II. 31,11 grs. AU (999). Maple Leaf. Fr-B1; KM-167. **FDC.** 1.600,-

F 2098 100 Dollars. 1976. 16,86 grs. AU (917). Olimpiada Montreal '76. En estuche original con certificado. Fr-7; KM-116. **PROOF.** 800,-

2099 100 Dollars. 1976. ELIZABETH II. 16,94 grs. AU (917). Olimpiada Montreal '76. En estuche original con certificado. (Levisima rayita). Fr-7; KM-116. **PROOF.** 800,-

F 2100 100 Dollars. 1976. ELIZABETH II. Peso total de 26,57 grs. AU (583). Olimpiada Montreal '76. (Una con leves manchitas de plástico). Fr-6; KM-115. **SC.** 850,-

F 2101 100 Dollars. 1977. ELIZABETH II. 16,89 grs. AU (917). Jubileo Isabel II. Flores. En estuche original con certificado. Fr-8; KM-119. **PROOF.** 800,-

F 2102 100 Dollars. 1978. ELIZABETH II. 16,92 grs. AU (917). Gansos. En estuche original con certificado. Fr-9; KM-122. **PROOF.** 800,-

2103 100 Dollars. 1978. 16,92 grs. AU (917). Gansos. En estuche original con certificado. Fr-9; KM-122. **PROOF.** 750,-

F 2104 100 Dollars. 1979. ELIZABETH II. 16,89 grs. AU (917). Año del Niño. En estuche original con certificado. Fr-10; KM-126. **PROOF.** 800,-

F 2105 100 Dollars. 1980. ELIZABETH II. 16,96 grs. AU (917). Esquimal en Kayak. En estuche original con certificado. Fr-11; KM-129. **PROOF.** 800,-

F 2106 100 Dollars. 1981. ELIZABETH II. 16,87 grs. AU (917). Himno Nacional. En estuche original con certificado. Fr-12; KM-131. **PROOF.** 800,-

F 2107 100 Dollars. 1982. ELIZABETH II. 16,89 grs. AU (917). Nueva Constitución. En estuche original con certificado. Fr-13; KM-137. **PROOF.** 800,-

F 2108 100 Dollars. 1983. ELIZABETH II. 16,9 grs. AU (917). 400 aniversario Saint John Terranova. En estuche original con certificado. Fr-14; KM-139. **PROOF.** 800,-

F 2109 100 Dollars. 1984. ELIZABETH II. 16,91 grs. AU (917). Jacques Cartier. En estuche original con certificado. Fr-15; KM-142. **PROOF.** 800,-

F 2110 100 Dollars. 1985. ELIZABETH II. 16,97 grs. AU (917). Centenario Parque Nacional. En estuche original con certificado. Fr-16; KM-144. **PROOF.** 800,-

F 2111 100 Dollars. 1987. ELIZABETH II. 13,31 grs. AU (583). Olimpiada Calgary '88: Antorcha Olímpica. En estuche original con certificado. Fr-18; KM-158. **PROOF.** 400,-

F 2112 100 Dollars. 1988. ELIZABETH II. 13,24 grs. AU (583). Ballenas. En estuche original con certificado. Fr-19; KM-162. **PROOF.** 400,-



2106



2107



2108



2109



2110



2111



2112



2114



2115



2116



2118



2119



2121



2122



2123



2124



2125



2126

2113	100 Dollars. 1988. ELIZABETH II. 13,3 grs. AU (583). Ballenas. En estuche original con certificado. Fr-19; KM-162. PROOF.	400,-
F 2114	100 Dollars. 1989. ELIZABETH II. 13,36 grs. AU (583). 350 aniversario Sainte Marie: Indio, Hurón y Misionero. En estuche original con certificado. Fr-20; KM-169. PROOF.	400,-
F 2115	100 Dollars. 1990. ELIZABETH II. 13,37 grs. AU (583). Año Internacional de la Literatura. En estuche original con certificado. Fr-21; KM-171. PROOF.	400,-
F 2116	100 Dollars. 2001. ELIZABETH II. 13,36 grs. AU (583). Biblioteca del parlamento. En estuche original con certificado. Fr-54; KM-416. PROOF.	400,-
2117	100 Dollars. 2001. ELIZABETH II. 13,32 grs. AU (583). Biblioteca del parlamento. En estuche original con certificado. Fr-54; KM-416. PROOF.	400,-
F 2118	150 Dollars. 2000. ELIZABETH II. 13,49 grs. AU (750). Año del dragón. En estuche original con certificado. Fr-48; KM-388. PROOF.	500,-
F 2119	200 Dollars. 1990. ELIZABETH II. 17,1 grs. AU (916). Jubileo de plata de la bandera canadiense. En estuche original con certificado. Fr-22; KM-178. PROOF.	800,-
2120	200 Dollars. 1990. ELIZABETH II. 17,13 grs. AU (916). Jubileo de plata de la bandera canadiense. En estuche original con certificado. Fr-22; KM-178. PROOF.	800,-
F 2121	200 Dollars. 1991. ELIZABETH II. 17,15 grs. AU (916). Jugadores de Hockey. En estuche original con certificado. Fr-24; KM-202. PROOF.	800,-
F 2122	200 Dollars. 1992. ELIZABETH II. 17,06 grs. AU (916). Cataratas del Niágara. En estuche original con certificado. Fr-25; KM-230. PROOF.	800,-
F 2123	200 Dollars. 1993. ELIZABETH II. 17,06 grs. AU (916). Policía Montada. En estuche original con certificado. Fr-28; KM-244. PROOF.	800,-
F 2124	200 Dollars. 1994. ELIZABETH II. 17,16 grs. AU (916). 'Ana de las Tejas Verdes'. En estuche original con certificado. Fr-31; KM-250. PROOF.	800,-
F 2125	200 Dollars. 1995. ELIZABETH II. 17,19 grs. AU (916). Cultura y tradiciones canadienses. Extracción del jarabe de la corteza de los arces azucareros. En estuche original con certificado. Fr-33; KM-265. PROOF.	800,-
F 2126	200 Dollars. 1996. ELIZABETH II. 17,06 grs. AU (916). Rail Transcontinental. En estuche original con certificado. Fr-35; KM-275. PROOF.	800,-
F 2127	200 Dollars. 1998. ELIZABETH II. 17,19 grs. AU (917). Bufalo. En estuche original con certificado. Fr-40; KM 317. Tirada: 25.000 piezas. PROOF.	800,-

REPÚBLICA DE CENTROAMÉRICA

2128	50 Pesos. 1970. Anv.: 10 Aniversario Integración Económica. Rev.: Banco Centroamericano. 20,12 grs. AU (900). Tirada 1500 piezas. Fr-1, X-1. PROOF.	950,-
------	--	-------

ISLAS CAIMÁN

F 2129	25 Dollars. 1972. 13,99 grs. AU (500). 25 Aniversario Boda Isabel II y Príncipe Felipe. Fr-1, KM-9a. SC.	350,-
--------	---	-------

CHECOSLOVAQUIA

F 2130	Dukat. 1978. 3,49 grs. AU (986). 600 Aniversario Charles IV. Fr-22, X-M28. SC.	300,-
--------	---	-------

CHILE

F 2131	5 Pesos. 1873. 7,63 grs. AU (900). Fr-46; KM-144. EBC- .	325,-
F 2132	100 Pesos - 10 Condores. 1926. SANTIAGO. 20,31 grs. AU (900). (Rayitas). Fr-54, KM-170. EBC.	900,-



2127



2129



2130



2128



2131



2136



2132



2139



2144



2143



2141



2145



2146



2147



2148

2133	100 Pesos - 10 Condores. 1926. SANTIAGO. 20,33 grs. AU (900). (Leves rayitas). Fr-54, KM-170. EBC.	900,-
------	--	-------

CHINA

2134	5 Yuan. 1988. 1,56 grs. AU (999). Panda arrancando bambú. En precinto original. Fr-B8; KM-221. FDC.	80,-
2135	10 Yuan. 1988. 3,11 grs. AU (999). Panda arrancando bambú. En precinto original. Fr-B7; KM-184. FDC.	150,-
F 2136	25 Yuan. 1988. 7,78 grs. AU (999). Panda arrancando bambú. En precinto original. Fr-B6; KM-185. FDC.	375,-
2137	50 Yuan. 1988. 15,55 grs. AU (999). Panda arrancando bambú. En precinto original. Fr-B5; KM-186. FDC.	750,-
2138	100 Yuan. 1988. 31,13 grs. AU (999). Panda arrancando bambú. En precinto original. Fr-B4; KM-187. FDC.	1.600,-
F 2139	450 Yuan. 1979. 17,12 grs. AU (900). Año Internacional del Niño. Fr-5; KM-9. PROOF.	850,-
F 2140	450 Yuan. 1979. 17,12 grs. AU (900). Año Internacional del Niño. Fr-5; KM-9. PROOF.	850,-
2141	Lote 3 monedas 450 Yuan. 1979. Peso total de 51,25 grs. AU (900). Año Internacional del Niño. Fr-5; KM-9. PROOF.	2.500,-
2142	Lote 3 monedas 450 Yuan. 1979. Peso total de 51,18 grs. AU (900). Año Internacional del Niño. Fr-5; KM-9. PROOF.	2.500,-

CHIPRE

F 2143	50 Pounds. 1977. 16,04 grs. AU (917). Arzobispo Makarios. Fr-6, KM-47. SC.	750,-
--------	--	-------

COLOMBIA

F 2144	5 Pesos. 1919. 7,98 grs. AU (917). Simón Bolívar. Fr-113, KM-2011. EBC.	350,-
F 2145	200 Pesos. 1969-B. BOGOTÁ. 8,61 grs. AU (900). Aniversario Batalla de Boyacá: General Soubllette. (Ínfimas marquitas). Fr-125; KM-239. PROOF.	450,-

CONGO

F 2146	100 Francs. 1965. Rev.: Elefante. 32,12 grs. AU (900). V Aniversario Independencia. Presidente Kasa-Vubu. MUY ESCASA. Fr-1, KM-6. Tirada 3.000 piezas. PROOF.	1.600,-
--------	---	---------

ISLAS COOK

F 2147	100 Dollars. 1976-FM. Anv.: Bicentenario USA. Rev.: Franklin y James Cook. 9,6 grs. AU (900). Fr-3, KM-16. PROOF.	450,-
--------	---	-------

COSTA RICA

F 2148	2 Colones. 1900. 1,51 grs. AU (900). (Descolgada). Fr-22; KM-139. MBC.	70,-
F 2149	Lote 2 monedas 2 y 10 Colones. 1900. 1,56 y 7,75 grs. AU (900). Fr-20, 22; KM-139, 140. MBC+ y EBC-.	550,-

CUBA

F 2150	4 Pesos. 1916. 6,65 grs. AU (900). Jose Martí. (Rayitas en anverso). Fr-5; KM-18. MBC+/EBC-.	300,-
F 2151	5 Pesos. 1916. 8,33 grs. AU (900). José Martí. Fr-4, KM-19. MBC+.	400,-
F 2152	10 Pesos. 1916. 16,7 grs. AU (900). José Martí. Fr-3; KM-20. EBC.	825,-
2153	10 Pesos. 1916. 16,72 grs. AU (900). José Martí. (Probablemente ha estado en aro). Fr-3, KM-20. MBC+.	750,-
F 2154	100 Pesos. 1977. 11,92 grs. AU (917). Carlos Manuel de Céspedes. Fr-8; KM-43. PROOF.	550,-



2149



2150



2151



2155



2154



2157



2152



2163



2156



2160



2170



2158



2171



2173



2174



2175



2181

DINAMARCA

F 2155 10 Kroner. 1913-VBP. CHRISTIAN X. 4,46 grs. AU (900). Fr-300, KM-816. EBC. 200,-

REPÚBLICA DOMINICANA

F 2156 30 Pesos. 1974. 11,77 grs. AU (900). XII Juegos Deportivos Centro-americanos y del Caribe. Brillo original. Fr-2; KM-36. SC. 625,-

EGIPTO

F 2157 100 Piastres. 1348AH-1929. Anv.: Fuad I. 8,45 grs. AU (875). (Ha estado en aro). Fr-32, KM-354. MBC. 380,-

ESTADOS UNIDOS DE AMÉRICA

F 2158 5 Dollars. 1878. 8,31 grs. Coronet Head. (Golpecitos en anverso). Fr-143; KM-101. MBC+. 375,-

2159 5 Dollars. 1881. 8,32 grs. AU (900). Coronet Head. (Descolgada, golpecitos). Fr-145; KM-101. MBC+. 360,-

F 2160 Lote 2 monedas 5 Dollars. 1882 y 1886-S. PHILADELPHIA y SAN FRANCISCO. Peso total de 16,70 grs. AU (900). Coronet Head. (Pequeños golpecitos). Fr-143, 145; KM-101. MBC+. 900,-

2161 5 Dollars. 1894. 8,3 grs. AU (900). Coronet Head. (Limpiada, probablemente ha estado en aro). Fr-143, KM-101. MBC+. 360,-

2162 Lote 2 monedas 5 Dollars. 1895 y 1901. Peso total de 16,68 grs. AU (900). Coronet Head. Fr-143; KM-101. MBC+ y EBC. 900,-

F 2163 5 Dollars. 1909-D. DENVER. 8,33 grs. AU (900). Indian Head. (Pequeños golpecitos). Fr-151; KM-129. MBC+. 375,-

2164 5 Dollars. 1910. 8,35 grs. AU (900). Indian head. Fr-148; KM-129. MBC+. 375,-

2165 5 Dollars. 1910. 8,35 grs. AU (900). Indian head. Fr-148; KM-129. EBC-. 375,-

2166 5 Dollars. 1911. 8,31 grs. AU (900). Indian Head. Fr-148; KM-129. MBC+. 375,-

2167 5 Dollars. 1913. DENVER. 8,32 grs. AU (900). Indian Head. Fr-148, KM-129. MBC+. 390,-

2168 5 Dollars. 1913. 8,35 grs. AU (900). Indian Head. (Leves golpecitos). Fr-148; KM-129. MBC+. 475,-

2169 5 Dollars. 1914-S. 8,33 grs. AU (900). Indian head. Fr-150; KM-129. MBC+. 375,-

F 2170 5 Dollars. 1998. 3,42 grs. AU (916). American Eagle. KM-216. SC. 160,-

F 2171 10 Dollars. 1899. Anv.: Coronet Head. 16,66 grs. AU (900). (Limpiada. Pequeñas rayitas y golpecitos). Fr-158, KM-102. MBC+. 750,-

2172 10 Dollars. 1894. 16,69 grs. AU (900). Coronet Head. Fr-158; KM-102. EBC. 800,-

F 2173 10 Dollars. 1910. 16,65 grs. AU (900). Indian Head. Fr-166, KM-130. MBC+. 750,-

F 2174 10 Dollars. 1984-W. WEST POINT. 16,72 grs. AU (900). Olimpiada Los Ángeles´ 84: Corredores con antorcha. En estuche original. Fr-196; KM-211. PROOF. 800,-

F 2175 20 Dollars. 1894-S. SAN FRANCISCO. 33,41 grs. AU (900). Liberty Head. (Pequeñas rayitas y golpecitos). Restos de brillo original. Fr-178; KM-74.3. EBC-. 1.825,-

2176 20 Dollars. 1896. 33,41 grs. AU (900). Liberty Head. (Rayitas de limpieza). Fr-177; KM-74.3. EBC. 1.800,-

2177 20 Dollars. 1896-S. SAN FRANCISCO. 33,41 grs. AU (900). Liberty Head. (Leves golpecitos). Fr-178; KM-74.3. EBC-. 1.825,-

2178 20 Dollars. 1897-S. SAN FRANCISCO. 33,37 grs. AU (900). Liberty Head. (Limpiada). Fr-178; KM-74.3. EBC-. 1.600,-

2179 20 Dollars. 1899. 33,37 grs. AU (900). Liberty Head. (Pequeñas rayitas). Fr-177, KM-74.3. MBC+. 1.500,-



2182



2185



2187



2188



2189



2190



2191



2192



2193



2195



2196



2200



2202



2198



2203



2204



2205



2206



2207



2212



2213



2214



2215



2216



2217

	2180	20 Dollars. 1904-S. SAN FRANCISCO. 33,4 grs. AU (900). Liberty Head. (Rayitas). Fr-178; KM-74.3. EBC-.	1.500,-
F	2181	Lote 3 monedas 5, 10 y 20 Dollars. 1880, 1907 y 1904. Peso total de 58,41 grs. AU (900). Coronet Head. Fr-143, 158, 177; KM-74.3, 101, 102. MBC a EBC.	2.900,-
F	2182	20 Dollars. 1908-D. DENVER. 33,4 grs. AU (900). Saint Gaudens. (Leves golpecitos). Fr-187; KM-131. EBC-.	1.800,-
	2183	20 Dollars. 1922. 33,42 grs. AU (900). Saint Gaudens. (Leves golpecitos). Brillo original. Fr-185; KM-131. EBC.	1.825,-
	2184	20 Dollars. 1924. 33,38 grs. AU (900). Saint Gaudens. Fr-185; KM-131. EBC-.	1.600,-
F	2185	50 Dollars. 1987. 33,9 grs. AU (916). American Eagle. Fr-B1; KM-219. SC.	1.600,-
	2186	50 Dollars. 1988. 33,89 grs. AU (916). American Eagle. Fr-B1; KM-219. SC.	1.600,-
F	2187	Lote 3 monedas 50 Dollars. 1993, 1994 y 1998. Peso total de 101,83 grs. AU (916). Fr-B1; KM-219. FDC.	5.125,-
F	2188	Lote 4 monedas 5, 10, 25 y 50 Dollars. 1986. Peso total: 62,73 grs. AU (916). American Eagle. KM-216/219. SC.	3.000,-

FILIPINAS

F	2189	1.000 Piso. 1975. 10,02 grs. AU (900). 3 Aniversario de la Nueva Sociedad. Fr-6; KM-213. SC-.	550,-
---	------	---	-------

FRANCIA

F	2190	Piefort 10 Centimes. 1971. 12,55 grs. AU (920). En el envoltorio original. MUY RARA. KM-P420. Tirada: 100 piezas. PROOF.	600,-
F	2191	1 Franc. 1992. 8,99 grs. AU (920). Bicentenaire de la Republique. En estuche original (algo deteriorado) con certificado. KM-1004.1a. Tirada: 5.000 piezas. PROOF.	400,-
F	2192	5 Francs. 1862-A. NAPOLEON III. PARÍS. 1,6 grs. AU (900). Fr-588, KM-803.1. MBC-/MBC+.	80,-
F	2193	5 Francs. 1989. 13,99 grs. AU (920). Centenario Torre Eiffel. En estuche original con certificado. KM-968b. PROOF.	650,-
	2194	5 Francs. 1989. 13,99 grs. AU (920). Tour Eiffel. En estuche original con certificado. Fr-609; KM-968b. Tirada: 30.000 piezas. PROOF.	675,-
F	2195	5 Francs. 1992. 13,93 grs. AU (920). Pierre Mendes. En estuche original con certificado. KM-1006b. Tirada: 1.000 Piezas. PROOF.	650,-
F	2196	10 Francs. 1857-A. NAPOLEON III. PARÍS. 3,21 grs. AU (900). Fr-576a, KM-784.3. MBC-/MBC.	150,-
	2197	10 Francs. 1857-A. NAPOLEON III. PARÍS. 3,17 grs. AU (900). Fr-575a, KM-784.3. MBC-/MBC.	150,-
F	2198	Lote 3 monedas 10 Francs. 1851-A, 1857-A y 1858-BB. II REPUBLIQUE y NAPOLEON III (2). PARIS (2) y STRASBOURG. Total 9,49 grs. A EXAMINAR. Fr-567, 576a, 577; KM-770, 784.3, 784.4. MBC-.	450,-
	2199	10 Francs. 1859-A. NAPOLEON III. PARÍS. 3,19 grs. AU (900). Fr-576a, KM-784.3. MBC.	150,-
F	2200	10 Francs. 1862-A. NAPOLEON III. PARIS. 3,19 grs. AU (900). Fr-586; KM-800.1. MBC.	150,-
	2201	10 Francs. 1867-BB. NAPOLEON III. STRASBOURG. 3,16 grs. AU (900). Fr-587; KM-800.2. MBC.	150,-
F	2202	10 Francs. 1896-A. III REPUBLIQUE. PARÍS. 3,21 grs. AU (900). Fr-594, KM-830. EBC-.	150,-
F	2203	10 Francs. 1900. II REPUBLIQUE. 3,2 grs. AU (900). Gallo. (Descolgada, sirvió de joya). Fr-597, KM-846. MBC-.	130,-
F	2204	Lote 11 monedas 10 Francs. 1850 a 1900. II REPUBLIQUE (2), NAPOLEON EMPEREUR (8) y III REPUBLIQUE. PARIS y STRASBOURG. Peso total de 35,19 grs. AU (900). Todas diferentes. MBC a EBC.	1.900,-
F	2205	20 Francs. 1807-A. NAPOLEON EMPEREUR. PARIS. 6,38 grs. AU (900). Busto sin laurear. (Raya en anverso y pequeños golpecitos). Fr-487a; Gad-1023a; KM-687.1. MBC.	350,-
F	2206	20 Francs. 1813-A. NAPOLEON EMPEREUR. PARÍS. Anv.: Laureado. Rev.: EMPIRE FRANÇAIS. 6,4 grs. AU (900). Fr-511, KM-695.1. MBC+.	330,-

F 2207	20 Francs. 1814-A. LOUIS XVIII. PARIS. 6,38 grs. AU (900). (Pequeños golpecitos). Fr-538; KM-712.1. MBC.	350,-
2208	20 Francs. 1815-A. LOUIS XVIII. PARÍS. 6,41 grs. AU (900). Fr-525, KM-706.1. MBC+.	300,-
2209	20 Francs. 1824-A. LOUIS XVIII. PARÍS. 6,04 grs. AU (900). Fr-538, KM-712.1. RC-.	250,-
2210	20 Francs. 1822-A. LOUIS XVIII. PARIS. 6,36 grs. AU (900). (Pequeños golpecitos). Fr-538; KM-712.1. MBC.	350,-
2211	20 Francs. 1824-W. LOUIS XVIII. LILLE. 6,33 grs. AU (900). (Leves golpecitos en canto). Fr-539, KM-712.9. MBC-/MBC.	280,-
F 2212	20 Francs. 1825-A. CHARLES X. PARIS. 6,4 grs. AU (900). (Rayitas de limpieza). Fr-549; KM-726.1. MBC+.	350,-
F 2213	20 Francs. 1831-A. LOUIS PHILIPPE I. PARÍS. 6,41 grs. AU (900). (Rayitas y hojita en anverso). Fr-553, KM-739.1. MBC.	290,-
F 2214	20 Francs. 1839-A. LOUIS PHILIPPE I. PARIS. 6,39 grs. AU (900). (Pequeños golpecitos). Fr-560; KM-750.1. MBC.	350,-
F 2215	20 Francs. 1849-A. II REPUBLIQUE. PARÍS. 6,4 grs. AU (900). (Leves rayitas). Fr-566, KM-762. MBC+.	290,-
F 2216	20 Francs. 1856-A. NAPOLEON III. PARÍS. 6,4 grs. AU (900). (Rayitas en reverso). Fr-573, KM-781, 1. EBC-.	300,-
F 2217	Lote 4 monedas 20 Francs. 1856-A, 1857-A, 1858-A y 1860-A. NAPOLEON EMPEREUR. PARIS. Peso total de 25,65 grs. AU (900). Todas diferentes años. Fr-573; KM-781.1. MBC+.	1.400,-
F 2218	20 Francs. 1866-A. NAPOLEON III. PARÍS. 6,42 grs. AU (900). Fr-584, KM-801.1. EBC-.	290,-
F 2219	20 Francs. 1878-A. III REPUBLIQUE. PARIS. 6,43 grs. AU (900). Ángel. Parte de brillo original. Fr-592; KM-825. EBC-.	300,-
2220	20 Francs. 1893-A. III REPÚBLICA. PARÍS. 6,44 grs. AU (900). Ángel. Fr-592; KM-825. EBC.	300,-
F 2221	Lote 2 monedas 20 Francs. 1876-A y 1894-A. III REPUBLIQUE. PARIS. Peso total de 12,88 grs. AU (900). Ángel. (Pequeños golpecitos). Brillo original. Fr-592; KM-825. EBC- y EBC.	700,-
2222	20 Francs. 1896-A. III REPUBLIQUE. PARIS. 6,41 grs. AU (900). (Manchas). Fr-592; KM-825. MBC+.	275,-
F 2223	Lote 3 monedas 20 Francs. 1847, 1851 y 1901. LOUIS PHILIPPE I, II y III REPUBLIQUE. PARIS. Peso total de 19,27 grs. AU (900). Fr-560, 566, 596; KM-750.1, 761.1, 847. MBC a EBC.	1.050,-
F 2224	20 Francs. 1911. III REPUBLIQUE. 6,43 grs. AU. Fr-596a; KM-857. SC-.	280,-
2225	20 Francs. 1914. III REPUBLIQUE. 6,46 grs. AU (900). Gallo. Fr-596a, KM-857. SC/SC-.	290,-
F 2226	40 Francs. 1806-A. NAPOLEÓN EMPEREUR. PARÍS. 12,78 grs. AU (900). Fr-481; KM-675.1. MBC.	650,-
F 2227	50 Francs. 1857-A. NAPOLEON III. PARÍS. 16,11 grs. AU (900). Fr-571; KM-785.1. MBC+.	750,-
2228	50 Francs. 1857-A. NAPOLEON III. PARÍS. 15,9 grs. AU (900). (Descolgada, sirvió de joya). Fr-571, KM-785.1. MBC-.	650,-
F 2229	100 Francs. 1907-A. III REPUBLIQUE. PARIS. 32,21 grs. AU (900). Ángel. KM-858. EBC-.	1.500,-
2230	100 Francs. 1909-A. III REPUBLIQUE. PARÍS. 32,17 grs. AU (900). Ángel (Leves golpecitos). Fr-590; KM-858. EBC.	1.500,-
F 2231	Lote 4 monedas 50 y 100 Francs (3). 1996 a 1998. Peso total de 59,44 grs. AU (920). Mundial de fútbol Francia '98. Fr-684, 685, 689, 692; KM-1145, 1168, 1172, 1173. PROOF.	3.300,-
F 2232	100 Francs. 1984. 16,97 grs. AU (920). 50 Aniversario muerte Marie Curie. En estuche original con certificado. KM-955b. Tirada: 5.000 piezas. PROOF.	800,-
F 2233	100 Francs. 1985. 16,96 grs. AU (920). Centenario novelas Emile Zola. En estuche original con certificado. KM-957b. Tirada: 5.000 piezas. PROOF.	800,-
F 2234	100 Francs. 1986. 16,94 grs. AU (920). Centenario Estatua de la Libertad. En estuche original con certificado. KM-960b. PROOF.	800,-
F 2235	100 Francs. 1987. 16,97 grs. AU (920). 230 Aniversario nacimiento general La Fayette. En estuche original con certificado. KM-962b. PROOF.	800,-
F 2236	100 Francs. 1988. 16,95 grs. AU (920). Fraternalidad. En estuche original con certificado. KM-966b. PROOF.	800,-
F 2237	100 Francs. 1989. 16,97 grs. AU (920). Derechos del hombre. En estuche original con certificado. Fr-611; KM 970b. Tirada: 20.000 piezas. PROOF.	825,-



2218



2219



2224



2221



2223



2226



2227



2232



2229



2233



2231



2234



2235



2236



2237



2238



2239



2240



2241



2242



2243



2244



2245





2246



2247



2248



2249



2250



2251



2255



2256



2258



2253



2260



2262



2265



F 2238	500 Francs. 1989. 16,96 grs. AU (920). Juegos Olímpicos Albertville´ 92: Patinaje sobre hielo. En estuche original con certificado. Fr-613; KM-974. PROOF.	800,-
F 2239	500 Francs. 1989. 16,99 grs. AU (920). Juegos Olímpicos Albertville´ 92: Esquí Alpino. En estuche original con certificado. Fr-612; KM-973. PROOF.	800,-
F 2240	500 Francs. 1990. 16,97 grs. AU (920). Juegos Olímpicos Albertville´ 92: Bobsledding. En estuche original con certificado. Fr-615; KM-986. PROOF.	800,-
F 2241	500 Francs. 1990. 16,94 grs. AU (920). Juegos Olímpicos Albertville´ 92: Patinaje de Velocidad. En estuche original con certificado. Fr-614; KM-985. PROOF.	800,-
F 2242	500 Francs. 1990. 16,96 grs. AU (920). Juegos Olímpicos Albertville´ 92: Esquiadores de eslalon. En estuche original con certificado. Fr-617; KM-988. PROOF.	800,-
F 2243	500 Francs. 1990. 17 grs. AU (920). Juegos Olímpicos Albertville´ 92: Esquí Acrobático. En estuche original con certificado. Fr-616; KM-987. PROOF.	800,-
F 2244	500 Francs. 1991. 17 grs. AU (920). Centenario del baloncesto. En estuche original con certificado. KM-977. Tirada: 5.000 Piezas. PROOF.	800,-
F 2245	500 Francs. 1991. 16,95 grs. AU (920). Juegos Olímpicos Albertville´ 92: Esquí de fondo. En estuche original con certificado. Fr-619; KM-998. PROOF.	800,-
F 2246	500 Francs. 1991. 16,96 grs. AU (920). Juegos Olímpicos Albertville´ 92: esquí de salto. En estuche original con certificado. Fr-620; KM-999. PROOF.	800,-
F 2247	500 Francs. 1991. 17 grs. AU (920). Juegos Olímpicos Albertville´ 92: Pierre de Coubertin. En estuche original con certificado. Fr-621; KM-1000. PROOF.	800,-
F 2248	500 Francs=70 Ecus. 1990. 16,97 grs. AU (920). Carlomagno. En estuche original con certificado. KM-990. Tirada: 5.000 piezas. PROOF.	800,-
F 2249	500 Francs=70 Ecus. 1991. 17,01 grs. AU (920). Descartes. En estuche original con certificado. KM-1003. Tirada: 3.000 piezas. PROOF.	800,-
F 2250	500 Francs=70 Ecus. 1992. 17 grs. AU (920). Jean Monnet. En estuche original con certificado. KM-1013. Tirada: 5.000 piezas. PROOF.	800,-

GIBRALTAR

F 2251	70 Ecus-50 Pounds. 1991. ELIZABETH II. 6,32 grs. AU (999). Fr-14; KM-75; Schön-6.1. Tirada: 5.000 piezas. PROOF.	300,-
2252	70 Ecus-50 Pounds. 1991. ELIZABETH II. 6,31 grs. AU (999). Fr-14; KM-75; Schön-6.1. Tirada: 5.000 piezas. PROOF.	300,-
F 2253	Lote 3 monedas 70 Ecus-50 Pounds. 1991. ELIZABETH II. Peso total de 18,89 grs. AU (999). (Leves manchitas de plástico y alguna leve rayita). Fr-14; KM-75; Schön-6.1. Tirada: 5.000 piezas. PROOF.	900,-
2254	70 Ecus-50 Pounds. 1992. ELIZABETH II. 6,25 grs. AU (984). Jinete a izquierda, debajo escudo con antorcha. En estuche original, algo deteriorado, con certificado. (Manchita en anverso). KM-626 var. PROOF.	300,-
F 2255	70 Ecu-50 Pounds. 1992. ELIZABETH II. 6,26 grs. AU (999). Caballero con armadura sobre caballo, saltando a izquierda. En estuche original (Deteriorado), con certificado. Fr-15; KM-626. PROOF.	325,-

GRAN BRETAÑA

F 2256	1/2 Sovereign. 1892. VICTORIA. 3,95 grs. AU (917). (Descolgada). Fr-393; KM-766. MBC/MBC+.	150,-
2257	1/2 Sovereign. 1892. VICTORIA. 3,87 grs. AU (917). Fr-393, KM-766. MBC-.	180,-
F 2258	1/2 Sovereign. 1899. VICTORIA. 3,97 grs. AU (917). Fr-397; KM-784. MBC.	150,-
2259	1/2 Sovereign. 1900. VICTORIA. 3,95 grs. AU (917). Fr-397, KM-784. MBC/MBC-.	180,-
F 2260	Lote 2 monedas 1/2 Sovereign. 1906 y 1907. EDWARD VII. Peso total de 7,93 grs. AU. Fr-401; KM-804. EBC-.	450,-
F 2261	1/2 Sovereign. 1909. EDWARD VII. 3,98 grs. AU (917). Fr-401, KM-804. MBC+.	180,-



2261



2264



2267



2266



2269



2275



2272



2270



2274



2276



2278



2281



2285



2283



2284



2286

F 2262	Lote 3 monedas Sovereign. 1843, 1854 y 1863-2. VICTORIA. Peso total de 23,83 grs. AU (917). Fr-387e; KM-736.1. MBC+ a EBC-.	1.325,-
2263	Lote 3 monedas Sovereign. 1863-10, 1866-49, 1869-43. VICTORIA. Peso total de 23,83 grs. AU (917). Fr-387e; KM-736.1. MBC- a MBC+.	1.325,-
F 2264	Sovereign. 1872. VICTORIA. 7,94 grs. AU (917). Fr-388, KM-752. MBC+.	350,-
F 2265	Lote 2 monedas 1/2 y 1 Sovereign. 1885. VICTORIA. 3,98 y 7,93 grs. AU (917). Fr-388, 389e; KM-735.1, 752. MBC.	675,-
F 2266	Lote 3 monedas Sovereign. 1868-36, 1884 y 1891. VICTORIA. Peso total de 23,83 grs. AU (917). Fr-387i, 388, 392; KM-736.2, 752, 767. MBC a MBC+.	1.325,-
F 2267	Sovereign. 1892. VICTORIA. 7,95 grs. AU (917). Fr-392, KM-767. MBC/MBC+.	350,-
2268	Sovereign. 1892. VICTORIA. 7,92 grs. AU (917). Fr-392, KM-767. MBC-/MBC.	350,-
F 2269	Lote 2 monedas 1/2 y 1 Sovereign. 1872-47 y 1893. VICTORIA. 3,98 y 7,92 grs. AU (917). Fr-387i, 397a; KM-736.2, 784. MBC y MBC+.	675,-
F 2270	Sovereign. 1895. VICTORIA. 7,92 grs. AU (917). Fr-396, KM-785. MBC+.	350,-
2271	Sovereign. 1898. VICTORIA. 7,96 grs. AU (917). Fr-396, KM-785. MBC+.	350,-
F 2272	Lote 2 monedas 1/2 y 1 Sovereign. 1872-3 y 1899. VICTORIA. 3,97 y 7,93 grs. AU (917). Fr-387i, 397a; KM-736.2, 784. MBC- y MBC.	675,-
2273	Sovereign. 1900. VICTORIA. 7,97 grs. AU (917). (Golpecitos). Fr-397, KM-784. MBC/MBC+.	350,-
F 2274	Sovereign. 1903. EDWARD VII. 7,98 grs. AU (917). Fr-32; KM-15. EBC-.	350,-
F 2275	Lote 4 monedas 1/2 (3) y 1 Sovereign. 1902, 1903 (2) y 1905. EDWARD VII. Peso total de 19,85 grs. AU (917). Fr-400, 401; KM-804, 805. MBC a MBC+.	1.100,-
F 2276	Sovereign. 1912. GEORGE V. 7,94 grs. AU (917). Fr-404; KM-820. EBC-.	350,-
2277	Sovereign. 1912. GEORGE V. 7,95 grs. AU (917). (Descolgada). Fr-404; KM-820. MBC+.	350,-
F 2278	Sovereign. 1957. ELIZABETH II. 7,97 grs. AU (917). Fr-417, KM-908. SC-/SC.	350,-
2279	Sovereign. 1958. ELIZABETH II. 7,98 grs. AU (917). Fr-417, KM-908. SC-/SC.	350,-
2280	Sovereign. 1965. ELIZABETH II. 7,97 grs. AU (917). Fr-417, KM-908. SC.	350,-
F 2281	Sovereign. 1974. ELIZABETH II. 7,98 grs. AU (917). Fr-418, KM-919. SC.	350,-
F 2282	Lote 6 monedas Sovereign. 1900 a 1982. VICTORIA, GEORGE V y ELIZABETH II (4). Peso total de 47,90 grs. AU (917). Fr-396, 404, 415, 418; KM-785, 820, 908, 919. MBC a SC.	2.100,-
F 2283	10 Pounds. 1987. 3,4 grs. AU (917). Britania. Fr-431; KM-950. SC.	150,-
F 2284	25 Pounds. 1987. 8,51 grs. AU (917). Britania. Fr-430; KM-951. SC.	400,-
F 2285	25 Pounds. 2017. 7,8 grs. AU (917). Unicornio de Escocia. En lujoso estuche original con certificado. PROOF.	475,-
F 2286	50 Pounds. 1987. 17 grs. AU (917). Britania. Fr-429; KM-952. SC.	800,-
F 2287	Lote 3 monedas 10, 25 y 50 Pounds. 1987 y 1988. Peso total: 28,93 grs. AU (917). Britania. KM-950/952. SC.	1.300,-
F 2288	100 Pounds. 1987. 33,96 grs. AU (917). Britania. Fr-431; KM-953. SC.	1.600,-
2289	100 Pounds. 1988. 34,06 grs. AU (917). Britania. Fr-431; KM-953. SC.	1.600,-
2290	100 Pounds. 1996. 34,01 grs. AU (917). Britania. Fr-428; KM-953a. FDC.	1.600,-
F 2291	Serie 4 monedas 10, 25, 50 y 100 Pounds. 1987. Peso total de 62,97 grs. AU (917). Britannia. Fr-428/431; KM-950/953. FDC.	3.175,-
F 2292	Gold Ecu. 1992. 5,82 grs. AU (750). Britannia. En estuche original con certificado. Schön-X212.2. PROOF.	200,-



2282



2288

2287



2292



2299



2291



2300



2301



2302



2304



2312

2293	Gold Ecu. 1992. 4,25 grs. AU (750). Britannia. En estuche original con certificado. Schön-X212.2 sim. PROOF.	150,-
2294	Gold Ecu. 1992. 5,96 grs. AU (750). Britannia. En estuche original con certificado. Schön-X212.2. PROOF.	225,-
2295	Gold Ecu. 1992. 4,28 grs. AU (750). Britannia. En estuche original con certificado. Schön-X212.2 sim. PROOF.	150,-
2296	Gold Ecu. 1992. 5,83 grs. AU (750). Britannia. En estuche original (Manchado con adhesivos) con certificado. Schön-X212.2. PROOF.	200,-
2297	Gold Ecu. 1992. 6,02 grs. AU (750). Britannia. En estuche original (Manchado con adhesivos) con certificado. Schön-X212.2. PROOF.	225,-
2298	Gold Ecu. 1992. 4,26 grs. AU (750). Britannia. En estuche original con certificado. Schön-X212.2 sim. PROOF.	150,-

GRECIA

F 2299	20 Drachmai. 1884-A. GEORGE I. PARÍS. 6,42 grs. AU (900). (Rayitas). Fr-18, KM-56. MBC+.	300,-
--------	---	-------

GUATEMALA

F 2300	Lote 2 monedas 4 Reales y 1 Peso. 1860. 0,84 y 1,26 grs. AU (875). Rafael Carrera. Fr-36, 37; KM-135, 179. SC.	175,-
--------	---	-------

GUYANA

F 2301	100 Dollars. 1976-FM. 5,91 grs. AU (500). 10 Aniversario Independencia. Eldorado. Fr-1, KM-46. PROOF.	150,-
--------	--	-------

HUNGRÍA

F 2302	4 Forint-10 Francs. 1874-KB. FRANZ JOSEPH I. KREMnitz. 3,18 grs. AU. Fr-246; KM-454.2. MBC.	150,-
F 2303	Lote 3 monedas 8 Forint 20 Francs. 1872-KB, 1888-KB y 1889-KB. FRANZ JOSEPH I. KREMnitz. Peso total de 19,30 grs. AU (900). Busto pequeño y busto grande (2). Fr-242, 243; KM-455.1, 467. MBC+ a EBC-.	1.050,-
F 2304	10 Korona. 1892-KB. FRANZ JOSEPH I. KREMnitz. 3,24 grs. AU (900). Brillo original. Reacuñación oficial (Restrike). (Alguna leve machita en anverso). Fr-252R; KM-485. SC.	150,-
F 2305	Lote 6 monedas 10 Korona. 1892, 1893, 1894, 1902, 1908 y 1911-KB. FRANZ JOSEPH I. KREMnitz. Peso total de 20,24 grs. AU (900). Fr-252; KM-485. EBC a EBC+.	1.100,-
2306	10 Korona. 1912-K.B. FRANZ JOSEPH I. KREMnitz. 3,37 grs. AU (900). Fr-252; KM-485. EBC-.	150,-
2307	20 Korona. 1892-KB. FRANZ JOSEPH I. KREMnitz. 6,77 grs. AU (900). Reacuñación oficial. (Restrike). (Leves rayitas). Fr-250; KM-486. EBC.	300,-
2308	Lote 4 monedas 20 Korona. 1892-KB, 1893-KB, 1899-KB y 1902-KB. FRANZ JOSEPH I. KREMnitz. Peso total de 27,02 grs. AU (900). Restos de brillo original. Fr-250; KM-486. MBC+ a EBC-.	1.500,-
2309	20 Korona. 1915-KB. FRANZ JOSEPH I. KREMnitz. 6,76 grs. AU (900). (Leves golpecitos y rayitas). Brillo original. Fr-250; KM-486. EBC.	500,-
2310	100 Korona. 1908-KB. FERENCZ JOZSEF I. KREMnitz. 33,9 grs. AU (900). Reacuñación oficial (Restrike). Fr-249R; KM-491. SC.	1.600,-

IRÁN

F 2311	Lote 4 monedas 1/4, 1/2, 1 y 2-1/2 Pahlavi. 1339, 1354 y 1355 d.H. (1960, 1975 y 1976 d.C.). SHAH REZA PAHLEVI. Peso total de 34,63 grs. AU (900). Fr-100, 101, 102, 104; KM-1160a, 1161, 1200, 1201. EBC- y EBC.	1.875,-
F 2312	1/2 Azadi. 1358SH-(1979). 4,06 grs. AU (900). República Islámica. I Primavera de la Libertad. Fr-115, KM-1239. SC.	180,-
2313	Azadi. 1358SH-(1979). 8,13 grs. AU (900). República Islámica. I Primavera de la Libertad. Fr-114, KM-1240. SC.	360,-



2303



2314



2316



2305



2315



2311



2318



2317



2319



2323

IRLANDA

F 2314 100 Euro. 2008. 15,53 grs. AU (999). Exploradores Antartica. Fr-7; KM-57. **PROOF**. 850,-

ISLANDIA

F 2315 1, 000 Kronur. 1974. 15,64 grs. AU (900). 1100 Aniversario Asentamiento Vikingos. Fr-2, KM-22. **SC**. 700,-

ESTADOS ITALIANOS

F 2316 Lote 2 monedas 20 Lire. 1838-P y 1844-P. CARLO ALBERTO. SARDINIA. GENOVA. Peso total de 12,78 grs. AU (900). 1844-P aparece en el KM como Rare. Fr-1143; KM C-115.1. **MBC- y MBC**. 700,-

F 2317 Lote 4 monedas 20 Lire. 1850-B, 1851-B, 1861-B y 1853-P. VITTORIO EMANUELE II. SARDINIA. TORINO (3) y GENOVA. Peso total de 25,58 grs. AU (900). Fr-1146, 1147; KM C-126.1, 126.2. **MBC- a MBC**. 1.400,-

ITALIA

F 2318 20 Lire. 1863T-BN. VITTORIO EMANUELE II. TURÍN. 6,43 grs. AU (900). Ancla. Fr-11, KM-10.1. **EBC-**. 290,-

F 2319 20 Lire. 1885-R. UMBERTO I. ROMA. 6,44 grs. AU (900). Brillo original. (Rayitas). Fr-21; KM-21. **EBC**. 280,-

2320 20 Lire. 1882-R. UMBERTO I. ROMA. 6,43 grs. AU (900). Restos de brillo. Fr-21, KM-21. **EBC**. 290,-

2321 20 Lire. 1882-R. UMBERTO I. ROMA. 6,44 grs. AU (900). Levisimas rayitas. Brillo original. Fr-21, KM-21. **EBC**. 290,-

2322 Lote 4 monedas 20 Lire. 1868-T, 1869-T, 1873-M y 1874-M. VITTORIO EMANUELE II. TORINO y MILANO. BN. Peso total de 25,73 grs. AU (900). Fr-11, 13; KM-10.1, 10.3. **MBC a MBC+**. 1.400,-

JAMAICA

F 2323 20 Dollars. 1972. ELIZABETH II. 15,83 grs. AU (500). 10 Aniversario Independencia. Fr-6; KM-61. **SC**. 400,-

F 2324 100 Dollars. 1975-FM. ELIZABETH II. 8,02 grs. AU (900). Cristóbal Colón. Fr-7, KM-67. **PROOF**. 360,-

JAPÓN

F 2325 2 Bu (Ni Bu). (1868-69). MUTSUHITO (MEIJI). 3,1 grs. AU bajo. Cospel rectangular. Fr-35, C-21d. **EBC**. 120,-

LESOTO

F 2326 1 Maloti. 1966. MOSHOESHOE II. 3,99 grs. AU (917). Fr-3, KM-5. **PROOF**. 180,-

LUXEMBURGO

F 2327 20 Francs. 1963. 6,47 grs. AU (900). Cent. Luxemburgo. X-M2b. **SC**. 300,-

F 2328 150 Ecu. 1992. 6,72 grs. AU (750). 40 aniversario Parlamento Europeo: Carlos IV conde de Luxemburgo. En estuche con certificado. Schön-X23. **Tirada: 2.500 piezas. PROOF**. 275,-

MALTA

F 2329 10 Pounds. 1972. 6 grs. AU (917). Kenur. Fr-50, KM-16. **SC (BU)**. 250,-

F 2330 Lote 3 monedas 10, 20 y 50 Lire. 1973. Peso total de 23,85 grs. AU (917). Fr-52/54; KM-21/23. **PROOF**. 1.300,-



2324



2325



2326



2327



2328



2329



2331



2332



2334



2330



2335



2336



2337



2338



2339



2345



2347

MAURICIO

F 2331	200 Rupees. 1971. ELIZABETH II. 15,65 grs. AU (917). Independencia. Brillo original. RARA. Fr-1; KM-39. Tirada: 2.500 piezas. SC.	850,-
--------	---	-------

MÉXICO

F 2332	2-1/2 Pesos. 1945. 2,08 grs. AU (900). Hidalgo. Reacuñación oficial. (Restrike). Fr-169R, KM-463. SC.	100,-
2333	2-1/2 Pesos. 1945. 2,07 grs. AU (900). Miguel Hidalgo. Reacuñación oficial (Restrike). (Descolgada). Fr-169R; KM-463. EBC.	90,-
F 2334	Lote 2 monedas 2 y 2-1/2 Pesos. 1945. 1,66 y 2,06 grs. AU (900). Reacuñaciones oficiales. Restrikes. Fr-169R, 170R. KM-461, 463. SC.	180,-
F 2335	5 Pesos. 1955. Anv.: Hidalgo. Reacuñación oficial. Restrike. 4,13 grs. AU. Fr-168R, KM-464. SC.	190,-
F 2336	10 Pesos. 1920. 8,31 grs. AU (900). Hidalgo. ESCASA. Fr-166; KM-473. Tirada: 12.000 piezas. MBC+.	400,-
F 2337	10 Pesos. 1953. 8,32 grs. AU (900). II centenario nacimiento de Hidalgo. KM-M91A. SC.	400,-
F 2338	10 Pesos. 1959. 8,32 grs. AU (900). Hidalgo. Reacuñación oficial. (Restrike). Fr-166R, KM-473. SC.	375,-
F 2339	20 Pesos. 1917. 16,64 grs. AU (900). Calendario Azteca. (Ínfimos golpecitos). Fr-171; KM-478. EBC.	900,-
2340	20 Pesos. 1918. 16,62 grs. AU. Calendario Azteca. (Leves golpecitos). Fr-171; KM-478. EBC-.	900,-
2341	20 Pesos. 1919. 16,64 grs. AU (900). Calendario Azteca. KM-478. EBC.	800,-
2342	20 Pesos. 1959. 16,64 grs. AU (900). Calendario azteca. Reacuñación oficial. (Restrike). Fr-171R, KM-478. SC.	750,-
2343	20 Pesos. 1959. 16,57 grs. AU (900). Calendario azteca. Reacuñación oficial. (Restrike). Fr-171R, KM-478. SC.	750,-
2344	50 Pesos. 1946. 41,51 grs. AU (900). Centenario Independencia. (Limpiada). Fr-172; KM-481. EBC.	1.750,-
F 2345	50 Pesos. 1947. 41,65 grs. AU (900). Centenario Independencia. Reacuñación oficial. (Restrike). Fr-172R, KM-481. SC.	1.850,-
2346	50 Pesos. 1947. 41,64 grs. AU (900). Centenario Independencia. Reacuñación oficial. (Restrike). Fr-172; KM-481. EBC+.	1.950,-
F 2347	1/2 Onza. 1981. 17,24 grs. AU (900). KM-488. SC-.	800,-
2348	1 Onza. 1981-Mo. 34,52 grs. AU (900). Libertad. Fr-178; KM-489. SC-.	1.600,-
F 2349	Serie 3 monedas 1/4, 1/2 y 1 Onza. 1981. Peso total de 60,47 grs. AU (900). Fr-178/180; KM-487/489. FDC.	3.000,-

NICARAGUA

F 2350	500 Córdobas. 1975. 5,39 grs. AU (900). Managua Renace. Fr-4, KM--39. SC.	250,-
--------	---	-------

NIGERIA

F 2351	10 Francs. 1968. 3,07 grs. AU (900). Avestruces. ESCASA. Fr-8, KM-7. Tirada 1000 piezas. PROOF.	180,-
F 2352	25 Francs. 1968. 8 grs. AU (900). Muflones. ESCASA. Fr-7, KM-9. Tirada: 1.000 piezas. PROOF.	400,-

PAÍSES BAJOS

F 2353	Ducat. 1928. WILHELMINA I. 3,48 grs. AU (983). (Leves rayitas). Brillo original. Fr-352, KM-83.1A. EBC.	160,-
2354	1 Ducat. 1975. BEATRIX. 3,48 grs. AU (983). (Ínfimas rayitas). Fr-353; KM-190.1. PROOF.	200,-
F 2355	10 Gulden. 1879. WILLEM III. 6,7 grs. AU (900). Restos de brillo. Fr-342; KM-106. EBC.	300,-
F 2356	Lote 3 monedas 10 Gulden. 1876, 1917 y 1925. WILLEM III y WILHELMINA (2). Peso total de 20,15 grs. AU (900). Fr-342, 349, 351; KM-106, 149, 162. EBC a EBC+.	1.075,-



2349



2350



2351



2352



2353



2355



2357



2356



2360



2361



2362



2363



2364



2366

F 2357	10 Gulden. 1932. WILHELMINA I. 6,71 grs. AU (900). Fr-351; KM-162. EBC.	300,-
2358	10 Gulden. 1933. WILHELMINA I. 6,71 grs. AU (900). Fr-351, KM-162. EBC.	300,-

PANAMÁ

2359	100 Balboas. 1975. 8,16 grs. AU (900). V Centenario Vasco Núñez de Balboa. En cartón presentación PROOF. Fr-1; KM-41. PROOF.	350,-
F 2360	100 Balboas. 1975-FM. 8,26 grs. AU (900). Vasco Nuñez de Balboa. Fr-1, KM-41. PROOF.	375,-

PAPÚA NUEVA GUINEA

F 2361	100 Kina. 1975. Anv.: Independencia. Rev.: Ave del Paraíso. 9,67 grs. AU (900). Fr-1, KM-9. FDC.	450,-
--------	--	-------

PERÚ

F 2362	Lote 2 monedas 1/2 y 1 Libra. 1905 y 1909. G.O.Z.F. 3,98 y 7,98 grs. AU (917). Fr-73, 74; KM-207, 209. EBC-.	675,-
F 2363	Libra (Pound). 1917. LIMA. 7,97 grs. AU (917). Indio a derecha. Fr-73, KM-207. SC.	350,-
F 2364	50 Soles. 1965. 23,33 grs. AU (900). Libertad sentada. Fr-79; KM-230. SC-.	1.050,-
2365	100 Soles. 1966. LIMA. 46,67 grs. AU (900). Fr-78; KM-231. SC.	2.200,-

RUANDA

F 2366	10 Francs. 1965. 3,82 grs. AU (900). Presidente Gregoire Kayibanda. (Ínfimas marquitas). Fr-4; KM-1. Tirada: 10.000 piezas. PROOF.	200,-
--------	--	-------

RUMANÍA

F 2367	20 Lei. 1944. MIAHI I. 6,55 grs. AU (900). Reyes rumanos. Fr-21, KM-M19. SC.	300,-
--------	--	-------

RUSIA

F 2368	7 Roubles - 50 Kopeks. 1897-AP. NICHOLAS II. 6,42 grs. AU (900). (Rayita en anverso). Fr-178; Y-63. MBC+.	300,-
2369	10 Roubles. 1899. NICHOLAS II. SAINT PETERSBURG. 8,57 grs. AU (900). Fr-179; KM-Y64. EBC-.	350,-
2370	10 Roubles. 1899. NICHOLAS II. SAINT PETERSBURG. 8,53 grs. AU (900). Fr-179; KM-Y64. EBC-.	350,-
2371	10 Roubles. 1899. NICHOLAS II. SAINT PETERSBURG. 8,55 grs. AU (900). Fr-179; KM-Y64. EBC-.	350,-
2372	10 Roubles. 1899-36. NICHOLAS II. SAINT PETERSBURG. 8,6 grs. AU (900). (Leves rayitas en reverso). Fr-179; Y-64. MBC+/EBC-.	500,-
2373	10 Roubles. 1899-O3. NICHOLAS II. SAINT PETERSBURG. 8,55 grs. AU (900). (Limpiada). Fr-179; Y-64. MBC.	400,-
F 2374	100 Roubles. 1977. MOSCOW. 17,28 grs. AU (900). Olimpiada Moscú '80. Logo olímpico. Fr-191; Y-A163. PROOF.	800,-
F 2375	100 Roubles. 1978. MOSCOW. 17,31 grs. AU (900). Olimpiada Moscú '80. Lenin Stadium. Fr-187; Y-151. PROOF.	800,-
F 2376	100 Roubles. 1978. LENINGRAD. 17,28 grs. AU (900). Olimpiada Moscú '80. Piscina olímpica. Fr-188; Y-162. PROOF.	800,-
F 2377	100 Roubles. 1979. LENINGRAD. 17,26 grs. AU (900). Olimpiada Moscú '80. Velódromo. Fr-189; Y-173. PROOF.	800,-
F 2378	100 Roubles. 1979. MOSCOW. 17,25 grs. AU (900). Olimpiada Moscú '80. Estadio Druzhba. Fr-190; Y-174. PROOF.	800,-
F 2379	100 Roubles. 1980. MOSCOW. 17,18 grs. AU (900). Olimpiada Moscú '80. Antorcha olímpica. Fr-192; Y-186. PROOF.	800,-
F 2380	Lote 4 monedas 10, 25, 50 y 100 Roubles. 1991. Peso total: 48,11 grs. AU (585). Ballerina. Y-285, 286, 287, 288. SC.	1.500,-



2367



2368



2374



2375



2376



2377



2378



2379



2381



2382



2380

EL SALVADOR

F 2381 250 Colones. 1977. 16,02 grs. AU (917). XVIII Reunión Anual de Gobernadores del BID. Fr-10, KM-152. SC. 750,-

SIRIA

F 2382 Pound. 1369AH-1950. REPÚBLICA. 6,75 grs. AU (900). Fr-11, KM-86. EBC/EBC+. 300,-

SUDÁFRICA

F 2383 Lote 2 monedas 1/2 y 1 Pond (Een). 1892 y 1895. 3,97 y 7,91 grs. AU (916). Fr-2, 3; KM-9,2, 10.2. MBC+. 700,-

F 2384 Lote 2 monedas 1/2 y 1 Sovereign. 1925-SA. GEORGE V. 3,96 y 7,95 grs. AU (917). Fr-5, 6; KM-20, 21. EBC- y EBC. 675,-

F 2385 2 Rand. 1967. 7,98 grs. AU (917). Jan Van Riebeeck. Fr-11; KM-64. SC. 400,-

F 2386 Lote 2 monedas 1 y 2 Rand. 1962 y 1967. 4,00 y 7,96 grs. AU (917). Fr-11, 12; KM-63, 64. EBC+ y SC. 650,-

2387 Lote 2 monedas 1 Y 2 Rand. 1975. 3,98 + 7,96 grs. AU (917). En estuche original. Fr-11/12, KM-63/64. PROOF. 550,-

F 2388 1/10 Krugerrand. 1993. 3,41 grs. AU (917). ESCASA. Fr-B4; KM-105. Tirada: 3.811 piezas. PROOF. 225,-

F 2389 Krugerrand. 1967. 33,96 grs. AU (917). Fr-B1; KM-73. SC. 1.600,-

2390 Krugerrand. 1974. 33,83 grs. AU (917). Fr-B1, KM-73. SC. 1.550,-

2391 Krugerrand. 1978. 33,87 grs. AU (917). Fr-B1; KM-73. SC. 1.600,-

2392 Krugerrand. 1979. 33,91 grs. AU (917). Fr-B1; KM-73. SC. 1.600,-

2393 Krugerrand. 1980. 33,93 grs. AU (917). Fr-B1; KM-73. SC. 1.600,-

2394 Krugerrand. 1981. 33,89 grs. AU (917). Fr-B1; KM-73. SC. 1.600,-

2395 Krugerrand. 1981. 33,94 grs. AU (917). Fr-B1; KM-73. SC. 1.600,-

2396 Krugerrand. 1981. 33,9 grs. AU (917). Fr-B1; KM-73. SC. 1.600,-

2397 Krugerrand. 1982. 33,92 grs. AU (917). Fr-B1; KM-73. SC. 1.600,-

2398 Krugerrand. 1982. 33,89 grs. AU (917). Fr-B1; KM-73. SC. 1.600,-

2399 Krugerrand. 1982. 33,91 grs. AU (917). Fr-B1; KM-73. SC. 1.600,-

2400 Krugerrand. 1982. 33,93 grs. AU (917). Fr-B1; KM-73. SC. 1.600,-

2401 Krugerrand. 1982. 33,91 grs. AU (917). Fr-B1; KM-73. SC. 1.600,-

2402 Krugerrand. 1983. 33,88 grs. AU (917). Fr-B1; KM-73. SC. 1.600,-

2403 Krugerrand. 1983. 33,89 grs. AU (917). Fr-B1; KM-73. SC. 1.600,-

2404 Krugerrand. 1983. 33,9 grs. AU (917). Fr-B1; KM-73. SC. 1.600,-

2405 Krugerrand. 1983. 33,91 grs. AU (917). Fr-B1; KM-73. SC. 1.600,-

2406 Krugerrand. 1983. 33,86 grs. AU (917). Fr-B1; KM-73. SC. 1.600,-

2407 Krugerrand. 1983. 33,86 grs. AU (917). Fr-B1; KM-73. SC. 1.600,-

2408 Krugerrand. 1990. 33,92 grs. AU (917). Fr-B1; KM-73. SC. 1.600,-

F 2409 Lote 4 monedas 1/10, 1/4, 1/2 y 1 Krugerrand. 1984. Peso total: 62,69 grs. AU (917). KM-76, 105, 106, 107. SC. 3.000,-



2383



2384



2386



2385



2388



2389



2410



2409



2415



2416



2417



2425



2426



2427



2428



2431

SUIZA

F 2410	20 Francs. 1922-B. BERNA. 6,5 grs. AU (900). Helvetia. Fr-499; KM-35.1. EBC.	275,-
2411	20 Francs. 1927-B. BERNA. 6,45 grs. AU (900). Helvetia. Fr-499; KM-35.2. EBC+.	280,-
2412	20 Francs. 1927-B. BERNA. 6,43 grs. AU (900). Helvetia (Golpes). Fr-499; KM-35.1. EBC-.	275,-
2413	20 Francs. 1935-B. BERNA. 6,41 grs. AU (900). Helvetia. Fr-499; KM-35.1. EBC+.	275,-
2414	20 Francs. 1935-B. BERNA. 6,43 grs. AU (900). Helvetia. Fr-499; KM-35.1. EBC+.	280,-

TAILANDIA

F 2415	400 Baht. 2514 BE (1971). 9,9 grs. AU (900). 25 Aniversario Reinado Rama IX. Fr-31; Y-93. SC.	450,-
--------	---	-------

TRINIDAD Y TOBAGO

F 2416	100 Dollars. 1976-FM. 6,41 grs. AU (500). Fr-1, KM-31. PROOF.	150,-
--------	---	-------

TÚNEZ

F 2417	20 Francs. AH1308-1891A. PROTECTORADO FRANCÉS. PARÍS. 6,42 grs. AU (900). Fr-12, KM-227. EBC-.	290,-
2418	20 Francs. AH1308-1891A. PROTECTORADO FRANCÉS. PARÍS. 6,43 grs. AU (900). Fr-12, KM-227. EBC-.	290,-
2419	20 Francs. AH1309-1892A. PROTECTORADO FRANCÉS. PARÍS. 6,43 grs. AU (900). Fr-12, KM-227. EBC-.	290,-
2420	20 Francs. AH1316-1898A. PROTECTORADO FRANCÉS. PARÍS. 6,42 grs. AU (900). Fr-12, KM-227. EBC-.	290,-
2421	20 Francs. AH1318-1900A. PROTECTORADO FRANCÉS. PARÍS. 6,42 grs. AU (900). (Leves rayitas). Fr-12, KM-227. EBC-.	290,-
2422	20 Francs. AH1319-1901A. PROTECTORADO FRANCÉS. PARÍS. 6,42 grs. AU (917). Fr-12, KM-227. EBC-.	290,-
2423	20 Francs. AH1321-1903A. PROTECTORADO FRANCÉS. PARÍS. 6,43 grs. AU (917). Fr-12, KM-234. EBC-.	290,-
2424	20 Francs. AH1322-1904A. PROTECTORADO FRANCÉS. PARÍS. 6,43 grs. AU (917). Fr-12, KM-234. EBC-.	290,-
F 2425	100 Francs. AH1351-1932. PROTECTORADO FRANCÉS. (PARÍS). 6,54 grs. AU (917). Fr-14, KM-257. EBC.	300,-

TURKS Y CAICOS

F 2426	50 Crowns. 1974. 9,02 grs. AU (500). Cent. Winston Churchill. Fr-2, KM-3. SC.	225,-
--------	---	-------

TURQUÍA

F 2427	50 Kurush. 1967. 3,49 grs. AU (917). Monnaie de Luxe. Kemal Ataturk. (Leves rayitas en anverso). Fr-211, KM-871. EBC.	150,-
F 2428	100 Kurush. 1923/35. 7,18 grs. AU (917). Kemal Ataturk. Fr-205, KM-855. SC.	325,-
2429	250 Kurush. 1923/39. 18,08 grs. AU (917). Kemal Atatürk. (Rayitas de limpieza). Fr-204; KM-857. Tirada: 389 piezas. FDC.	1.000,-

VENEZUELA

2430	20 Bolívares. 1911. 6,41 grs. AU (900). Simón Bolívar. Fr-5c; Y-32. MBC+.	300,-
F 2431	20 Bolívares. 1912. 6,43 grs. AU (900). Simón Bolívar. Fr-5c; Y-32. EBC-.	300,-

MONEDAS GRIEGAS

3001	AE 12. 130-120 a.C. MASSALIA. Anv.: Cabeza laureada de Apolo a derecha. Rev.: Toro embistiendo a derecha. (ΜΑΣΣΑ / ΞΜ(...)). 1,92 grs. RARA. BN-1675. MBC- .	15,-
3002	Óbolo. 350 a.C. MASSALIA. Anv.: Cabeza de Apolo a izquierda. Rev.: M. A. Rueda de cuatro radios. 0,61 grs. AR. Pátina. Se-72; SNG Cop. 723. MBC+ .	30,-
3003	Dracma. 200 a.C. MASSALIA. Anv.: Busto diademado de Artemis a derecha. Rev.: León alrededor leyenda. 2,57 grs. AR. Se-77 var. MBC.	40,-
3004	Biunx. 217-212 a.C. SERIE ANÓNIMA FUNDIDA. APULIA. LUCERIA. Anv.: Concha de vieira. Rev.: Astrágalo; en el campo, dos globulos •• (marca de valor), L debajo. 16,38 grs. AE. . Pátina verde. HN Italy 677d; ICC-348; Haeberlin p. 189-190, 1-59 pl. 71, 24-25. MBC/MBC+ .	130,-
3005	Quincunx. 217-212 a.C. APULIA, LUCERIA. Anv.: Rueda de cuatro radios en forma de ' X ' ; cinco globulos (marca de valor) encima, debajo L. Rev.: Rueda de cuatro radios en forma de ' X ' . 30,81 grs. AE. Ejemplar en alto relieve y con una atractiva pátina gris verdosa. RARA. HN Italy-677a. ICC-345. Thurlow & Vecchi-281. MBC+ .	300,-
3006	Semuncia. 210-175, a.C. LARINUM. FRENTANI. Anv.: Cabeza de Artemisa a derecha. Rev.: Perro corriendo hacia la derecha, antorcha arriba. LA - DINOD. 3,27 grs. AE. MUY RARA. HN Italy 630; SNG Cop. 275; SNG ANS - No Cat. MBC+ .	250,-
3007	Uncia. 210-175, a.C. LARINUM. FRENTANI. Anv.: Cabeza masculina juvenil a derecha. Rev.: Cornucopia; globulo • (marca de valor) abajo a la derecha, LADI - NOD alrededor. 3,44 grs. AE. Pátina verde. RARA. HN Italy 629; SNG ANS - no Cat. MBC+ .	90,-
3008	Biunx. 210-175, a.C. LARINUM. FRENTANI. Anv.: Cabeza laureada y velada de Theris a derecha. Rev.: LADINODO, delfín a derecha; dos glóbulos •• (marca de valor) debajo. 5,88 grs. AE. Contramarca estrella en anverso. Pátina oscura. MUY RARA. HN Italy 628; SNG Cop. 274; SNG France 323. MBC+ .	120,-
3009	Teruncius. 210-175 a.C. LARINUM. FRENTANI. Anv.: Cabeza de Hércules barbudo con piel de león a derecha. Rev.: LADINOD, Centauro galopando a derecha, con rama de palma en el hombro; tres glóbulos ••• (marca de valor) debajo. 5,43 grs. AE. HN Italy 627; SNG ANS 137; SNG France 320. MBC/MBC+ .	120,-
3010	Quadrunch. 210-175, a.C. LARINUM. FRENTANI. Anv.: Cabeza laureada de Zeus a derecha. Rev.: LADINOD, Águila parada a la derecha sobre rayo con las alas extendidas, V encima; •••• cuatro globulos (marca de valor) en exergo. 9,28 grs. AE. MUY RARA. HN Italy 626; SNG ANS 135-136; SNG France 319. MBC+ .	350,-
3011	Quadrunch. 210-175, a.C. LARINUM. FRENTANI. Anv.: Cabeza laureada de Zeus a derecha. Rev.: LADINOD, Águila parada a la derecha sobre rayo con las alas extendidas; •••• cuatro globulos (marca de valor) en exergo. 5,58 grs. AE. Pátina. MUY RARA. HN Italy 626; SNG ANS 135-136; SNG France 319. MBC.	250,-
3012	Quincunx. 210-175 a.C. LARINUM. FRENTANI. Anv.: Cabeza de Marte con casco corintio a derecha. Rev.: LADINOD, Jinete a galope a izquierda, sosteniendo lanza y escudo decorado con rayo; V arriba, cinco glóbulos •••• (marca de valor) en exergo. 10,97 grs. AE. (Ligera rotura del troquel de acuñación). Pátina verde. MUY RARA Asi. HN Italy 625; SNG ANS 131; SNG France 316. Stelluti pp. 82-85*. EBC/EBC- .	350,-
3013	Litra. 212-208 a.C. LARINUM. FRENTANI. Anv.: Cabeza de Athenea con casco corintio a derecha. Rev.: LADINOD, Haz de rayos. 7,27 grs. AE. Pátina verde claro. MUY RARA. HN Italy 624; SNG Cop. 267; Sambon 1903, 199 (mismo cuño). MBC- .	200,-
3014	Litra. 275-250 a.C. LARINUM. FRENTANI. Anv.: Cabeza de Atenea con casco corintio a izquierda. Rev.: Caballo galopando hacia la derecha; estrella arriba, LA-DINEI debajo. 7,81 grs. AE. MUY RARA. HN Italy 623; SNG ANS 130; Sambon 1903, 200. BC+/MBC- .	150,-
3015	Didracma. 405-385 a.C. HYRIA. CAMPANIA. Anv.: Cabeza de Atenea a izquierda con casco ático. Rev.: Toro a izquierda, arriba: (Y)DINAI. 6,78 grs. AR. HGC 1-435; HN Italy-539. MBC-/MBC.	75,-
3016	Didracma. 250-225 a.C. NUCERIA ALFATERNA. CAMPANIA. Anv.: Cabeza de Apolo Karneios a izquierda con cuerno de Amón, leyenda osca ' nukrinum alafatenum ' alrededor. Rev.: Dióscuro de pie a izquierda junto a su caballo, sosteniendo las riendas y un tirso. 6,55 grs. AR. Bonita pátina de colección antigua. RARA. HN Italy 608; SNG ANS 560; SNG Cop. 566. MBC.	150,-
3017	Didracma. 320-300 a.C. NEAPOLIS. CAMPANIA. Anv.: Cabeza de ninfa a derecha. Rev.: Toro androcéfalo a derecha coronado por Nike volando. 7,3 grs. AR. (Acuñación algo floja en parte). HGC 1-451 sim; HN Italy-571 sim. MBC.	70,-

3018	Óbolo. 325-275 a.C. PHISTELIA. CAMPANIA. Anv.: Cabeza masculina de joven mirando hacia la derecha. Rev.: FISTLVIS (en osco), Grano de maíz entre mejillón y delfín. 0,5 grs. AR. Grieta. Bonita pátina de colección antigua. RARA ASÍ. HN Italy 613; SNG ANS 567 ff.; SNG Cop 576. (EBC).	120,-
3019	Óbolo. 380-350 a.C. PHISTELIA. CAMPANIA. Anv.: Cabeza de ninfa ligeramente girada hacia la izquierda. Rev.: Quimera a izquierda; en exergo serpiente. 0,58 grs. AE. Bonita pátina de colección antigua. HN Italy 619; SNG ANS 584; SNG Cop 578 var. MBC+.	80,-
3020	Didracma. 334-300 a.C. VELIA. LUCANIA. Anv.: Cabeza de Atenea con casco a derecha. Rev.: León desgarrando presa a izquierda. 6,88 grs. AR. HGC 1-1312. MBC-.	40,-
3021	Diestátera. 350-300 a.C. TURIUM. LUCANIA. Anv.: Cabeza de Atenea con casco adornado con el monstruo Scylla arrojando una piedra. Rev.: Toro embistiendo a derecha, encima leyenda. 6,85 grs. AR. (Sirvió como joya). HN Italy-1858, Se-446 var. (MBC).	120,-
3022	Dracma. 280-275 a.C. METAPONTO. LUCANIA. Anv.: Lechuza en rama de olivo. Rev.: META. Espiga y caduceo. 3,2 grs. AR. ESCASA. HGC 1-1091 (R1); HN Italy-1611. MBC+. Ex Gorny & Mosch 100 - 20 Noviembre 1999, n. 49.	500,-
3023	AE 21. 263-240 a.C. AESERNIA. SAMNIUM. Anv.: VOLCANOM, Cabeza de Vulcano a la izquierda, con pilos; pinzas a la derecha. Rev.: AISERNINO, Júpiter en biga galopando hacia la derecha. 8,49 grs. AE. Buen ejemplar entre las mejores que hemos visto con pátina verde oliva. MUY RARA ASÍ. HN Italy 430; SNG ANS 118-123; HGC 1-337. EBC-.	350,-
3024	AE 20. 214-211 a.C. BRUTTIUM. Anv.: Cabeza laureada de Zeus a derecha. Rev.: Águila a izquierda, delante cornucopia. 7,07 grs. AE. HGC 1-1366. MBC+.	60,-
3025	Hemidracma. 410-405 a.C. SIRACUSA. SICILIA. Anv.: Cabeza de Artemisa a izquierda rodeada de dos delfines. Rev.: Cuadriga a izquierda, encima Nike en vuelo a derecha. 1,35 grs. AR. (Oxidaciones). HGC 2- 1366. MBC-.	45,-
3026	Tetradracma. 450-440 a.C. GELA. SICILIA. Anv.: Auriga conduciendo cuadriga lenta a derecha; arriba, Nike volando a derecha. Rev.: Parte delantera de toro con cabeza de hombre en postura arrodillada y corriendo a izquierda, arriba: CEΛΑΣ. 16,07 grs. AR. (Oxidaciones). RARA. HGC 2-343. MBC+.	700,-
3027	Hemidracma. 385-375 a.C. ABDERA. TRACIA. Anv.: Grifo a izquierda. Rev.: Cabeza de Dionisos a izquierda dentro de cuadro. 2,35 grs. AR. Se-1549 var. MBC.	75,-
3028	Hemidracma. 480-350 a.C. CHERRONESOS. TRACIA. Anv.: Prótomo de león a derecha con la cabeza a izquierda. Rev.: Cuadrado en cruz, diversidad de símbolos. 2,41 grs. AR. Se-1602 var. MBC+.	40,-
3029	Tetradracma. 150-125 a.C. En nombre y tipos de Alejandro III. MESEMBRIA. TRACIA. Anv.: Cabeza de Hércules con piel de león a derecha. Rev.: Zeus entronizado a izquierda, detrás leyenda, delante leyenda y casco y ΘΕΣ, debajo monograma AP. 15,73 grs. AR. Pátina. MBC.	100,-
3030	Dracma. 450-400 a.C. APOLONIA PONTIKA. TRACIA. Anv.: Cabeza de Gorgona de frente. Rev.: Ancla y cangrejo. 3,27 grs. AR. Se-1655 var. MBC+.	60,-
3031	Dracma. 400-380 a.C. APOLONIA PONTIKA. TRACIA. Anv.: Cabeza de la Gorgona de frente. Rev.: Ancla. 2,77 grs. AR. Se-1655 var. MBC+.	60,-
3032	Dióbolo. 400-350 a.C. APOLONIA PONTIKA. TRACIA. Anv.: Cabeza de Apolo de frente. Rev.: Ancla. 1,24 grs. AR. Se-1657 var. MBC.	45,-
3033	Estátera. 400-350 a.C. ISTROS. TRACIA. Anv.: Dos cabezas masculinas de frente, una derecha y otra invertida. Rev.: Águila a izquierda atacando a delfín, encima leyenda. 5,62 grs. AR. Se-1669 var. MBC+.	125,-
3034	1/8 Estátera. 400-350 a.C. ISTROS. TRACIA. Anv.: Dos cabezas masculinas de frente, una derecha y otra invertida. Rev.: Águila a izquierda atacando a delfín, encima leyenda. 0,42 grs. AR. Se-1670 var. MBC+.	30,-
3035	Estátera. Siglo I a.C. KOSÓN. TRACIA. Anv.: Tres figuras togadas a izquierda, la primera y la última llevan líctor. Rev.: Águila en pie a izquierda sobre cetro, llevando corona en la garra y con alas abiertas. 8,35 grs. AU. Brillo original. HGC 3.2-2049; Se-1733. EBC+.	850,-
3036	Tetradracma. Posterior al 148 a.C. THASOS. TRACIA. Anv.: Cabeza juvenil de Dionisos a derecha coronada de hojas de hiedra. Rev.: Hércules en pie con maza y piel de león, en el campo monograma, alrededor leyenda. 16,93 grs. AR. (Pequeños golpecitos). HGC 6-359; Se-1759. MBC+.	180,-
3037	190-175 a.C. REYES DE ILLIRYA. BALLAIOS. Anv.: Cabeza de Ballaios a izquierda. Rev.: Artemisa de pie a izquierda, sosteniendo una antorcha larga y dos lanzas. AE. Pátina verde. ESCASA. BMC 5; HGC 3-72. MBC+.	70,-

3038	Dracma. 229-100 a.C. EPIDAMNOS (DYRRHACHION). ILLYRIA. Anv.: Vaca a izquierda amamantando un ternero, encima leyenda. Rev.: Cuadro con doble línea con adornos en su interior, alrededor leyenda. 2,81 grs. AR. (Algo descentrada en anverso). HGC 3 Part I-40. MBC.	45,-
3039	Dracma. 229-100 a.C. EPIDAMNOS (DYRRHACHION). ILLYRIA. Anv.: Vaca a derecha amamantando un ternero, encima leyenda. Rev.: Cuadro con doble línea con adornos en su interior, alrededor leyenda. 3,17 grs. AR. HGC 3 Part I-40. MBC+.	45,-
3040	Dracma. 229-100 a.C. EPIDAMNOS (DYRRHACHION). ILLYRIA. Anv.: Vaca a derecha amamantando un ternero, encima leyenda. Rev.: Cuadro con doble línea con adornos en su interior, alrededor leyenda. 3,03 grs. AR. HGC 3 Part I-40. MBC.	35,-
3041	Dracma. 229-100 a.C. EPIDAMNOS (DYRRHACHION). ILLYRIA. Anv.: Vaca a derecha amamantando un ternero, encima leyenda. Rev.: Cuadro con doble línea con adornos en su interior, alrededor leyenda. 2,91 grs. AR. HGC 3 Part I-40. MBC.	35,-
3042	Tetradracma. 218/7-186/5 a.C. EN NOMBRE Y TIPOS DE ALEJANDRO III. PHAESELIS. LYCIA. Anv.: Cabeza de Hércules con piel de león a derecha. Rev.: Zeus entronizado a izquierda, detrás leyenda, delante IF, debajo Φ. 16,18 grs. AR. (Oxidaciones limpiadas en anverso). Price-2853. MBC+.	120,-
3043	Hemidracma. 480-450 a.C. PHARSALOS. TESALIA. Anv.: Cabeza de Atenea con casco a derecha. Rev.: Cabeza de caballo a derecha, delante leyenda. 2,61 grs. AR. Se-2192. BC.	30,-
3044	Estátera. 350-290 a.C. AKARNANIA. Anv.: Pegaso volando a izquierda. Rev.: Cabeza de Atenea con casco corintio a izquierda, detrás casco. 8,37 grs. AR. HGC 4-919. MBC.	70,-
3045	Tetróbolo. Siglo III a.C. HISTIAIA. EUBOIA. Anv.: Cabeza de la ninfa Histiaia de Menade a derecha. Rev.: Ninfa sentada a derecha sobre proa de nave, detrás leyenda. 2,09 grs. AR. (Leves oxidaciones). HGC 4-1524; Se-2496 var. MBC+.	60,-
3046	Tetróbolo. Siglo III a.C. HISTIAIA. EUBOIA. Anv.: Cabeza de la ninfa Histiaia de Menade a derecha. Rev.: Ninfa sentada a derecha sobre proa de nave, detrás leyenda. 2,06 grs. HGC 4-1524; Se-2496 var. MBC/MBC+.	50,-
3047	Tetróbolo. Siglo III a.C. HISTIAIA. EUBOIA. Anv.: Cabeza de la ninfa Histiaia de Menade a derecha. Rev.: La ninfa Histiaia sentada sobre proa de nave a derecha, alrededor leyenda. 1,46 grs. AR. Pátina. HGC 4-1525; SNG Copenhagen 517. MBC+.	50,-
3048	Tetróbolo. Siglo III a.C. HISTIAIA. EUBOIA. Anv.: Cabeza de la ninfa Histiaia de Menade a derecha. Rev.: Ninfa sentada a derecha sobre proa de nave, detrás leyenda. 1,79 grs. AR. HGC 4-1525; Se-2496 var. MBC.	45,-
3049	Tetradracma. 454-404 a.C. ATENAS. ÁTICA. Anv.: Cabeza de Atenea con yelmo a derecha. Rev.: Lechuza en pie a derecha, detrás creciente y rama de olivo, todo dentro de cuadrado incuso. Resello de toro. 17,02 grs. AR. (Golpes de cizalla en ambos lados). HGC 4-1596 sim. MBC+.	300,-
3050	Tetradracma. 465-460 a.C. ATENAS. ÁTICA. Anv.: Cabeza de Atenea con yelmo a derecha con ojo central. Rev.: Lechuza en pie a derecha, detrás creciente y rama de olivo, todo dentro de cuadrado incuso. 16,93 grs. AR. (Levisimas oxidaciones). HGC 4-1596. MBC+.	500,-
3051	Tetradracma. 454-404 a.C. ATENAS. ÁTICA. Anv.: Cabeza de Atenea a derecha, con casco adornado con rama de olivo. Rev.: AΘE. Lechuza en pie a derecha, detrás rama de olivo y creciente. 17,2 grs. AR. Pátina oscura. HGC 4-1597; SNG Copenhagen-31. EBC/EBC-.	300,-
3052	Tetradracma. 124-123 a.C. ATENAS. ÁTICA. Anv.: Cabeza de Atenea Parthenos con casco ateniense a derecha. Rev.: Lechuza a derecha sobre ánfora, alrededor leyenda, a su derecha en campo Dioscuros. 16,57 grs. AR. HGC 4-1602. MBC-/MBC.	90,-
3053	Dracma. 350-306 a.C. CORINTO. Anv.: Pegaso volando a izquierda, debajo Q Rev.: Cabeza de Afrodita a izquierda con el pelo recogido. 2,28 grs. AR. Cy-2168 var.; Se-2634 var. MBC.	50,-
3054	Estátera. 405-345 a.C. CORINTO. Anv.: Pegaso volando a izquierda, debajo Q. Rev.: Cabeza de Atenea con casco corintio a izquierda, detrás palmeta. 8,48 grs. AR. Pátina negra irregular. HGC 4-1832. MBC/MBC+.	80,-
3055	Estátera. 350/45-285 a.C. CORINTO. Anv.: Pegaso volando a izquierda. Rev.: Cabeza de Atenea con casco corintio a izquierda, delante A y detrás astrágalo. 8,48 grs. AR. Pátina negra irregular. HGC 4-1848. MBC+/EBC-.	120,-
3056	Trióbolo. 360-323 a.C. SIKYON. PELOPONESO. Anv.: Quimera marchando a izquierda. Rev.: Paloma volando a izquierda. 2,7 grs. AR. Se-2774. MBC/MBC+.	60,-

3057	Hemidracma. 400-350 a.C. PARION. MISIA. Anv.: Cabeza de Gorgona rodeada de serpientes. Rev.: Estrella, A-PI. Toro en pie a izquierda con la cabeza vuelta. 2,25 grs. AR. (Oxidaciones en reverso). Se-3919. EBC-/MBC+ .	60,-
3058	Hemidracma. 400-350 a.C. PARION. MISIA. Anv.: Cabeza de Gorgona rodeada de serpientes. Rev.: QA-PI. Toro en pie a izquierda con la cabeza vuelta. 2,21 grs. AR. Se-3919. MBC+ .	60,-
3059	Dracma. 500-475 a.C. PARION. MYSIA. Anv.: Gorgona de frente. Rev.: Cuadro incuso en forma de cruz. 3,47 grs. AR. SNG Coop-256. MBC- .	50,-
3060	Hemidracma. 205-190 a.C. MAGISTRADO ARISTACUS. RODAS. ISLAS DE CARIA. Anv.: Cabeza de Helios de frente. Rev.: Rosa entre P - O y caduceo. 2,6 grs. AR. BMC-163. MBC+ .	60,-
3061	Didracma. 305-275 a.C. RODAS. ISLAS DE CARIA. Anv.: Cabeza de Helios de frente. Rev.: Rosa, a los lados P-O, arriba: ΑΝΤΙΠΙΛΤΡΟΣ. 6,61 grs. AR. HGC 6-1437. MBC/MBC+ .	75,-
3062	Estátera. 384-361 a.C. TARSOS. CILICIA. Anv.: Cabeza femenina (¿de Arethusa?) mirando ligeramente a la izquierda. Rev.: Cabeza masculina barbuda (¿Ares?) a la derecha, con casco con cresta. 10,61 grs. AR. RARA. SNG Levante-79; SNG Von Aulock-5925. MBC+/EBC- .	175,-
3063	AE 12. Siglo II-I a.C. SELGE. PIDISIA. Anv.: Cabeza de Hercules a derecha, garrote sobre el hombro. Rev.: Parte anterior de ciervo a derecha con cabeza invertida, punta de lanza hacia la derecha. AE. Pátina verde. SNG Copenhagen-261 var. MBC/MBC+ .	15,-
3064	AE 15. TIRO. FENICIA. Anv.: Cabeza de Tyche torreada a derecha. Rev.: Palmera. 3,78 grs. AE. BC+ .	30,-
3065	Tetradracma. 359-336 a.C. FILIPO II. AMPHIPOLIS. MACEDONIA. Anv.: Cabeza de Zeus laureado a derecha. Rev.: Jinete marchando a derecha, debajo símbolo y monograma. 14,03 grs. AR. Se-6680 var. MBC .	200,-
3066	Dracma. 336-323 a.C. ALEJANDRO III. MACEDONIA. Anv.: Cabeza de Hércules con piel de león a derecha. Rev.: Zeus entronizado a izquierda, detrás leyenda, delante ME, debajo de la silla hoja. 4,06 grs. AR. Müller-252; Price-1560a. MBC+/MBC .	100,-
3067	Dracma. 328-323 a.C. ALEJANDRO III. LAMPSAKOS. Anv.: Cabeza de Heracles a derecha. Rev.: Zeus sentado a izquierda, debajo símbolo. Delante Demeter con dos antorchas. 4,03 grs. AR. Price-1356. BC+ .	25,-
3068	Tetradracma. 315-286 a.C. ALEJANDRO III. ASTIBOS o DAMASTION. REINOS DE PAEONIA. Anv.: Cabeza de Hércules con piel de león a derecha. Rev.: Zeus entronizado a izquierda, con leyenda a derecha, delante en el campo estrella. 17,03 grs. AR. (Limpiada). HGC 3-157; Price-644. MBC .	180,-
3069	Tetradracma. 306-283 a.C. DEMETRIO I POLIORKETES (Acuñaiones póstumas tipo Alejandro III). AMPHIPOLIS. Anv.: Cabeza de Hércules con piel de león a derecha. Rev.: Zeus entronizado a izquierda, con leyenda a derecha, delante en el campo trípode y NK. 17,13 grs. AR. (Rayitas en reverso, limpiada). Price-506. MBC+ .	200,-
3070	Dracma. 297-281 a.C. LISÍMACO. REINO DE TRACIA. Anv.: Cabeza de Alejandro Magno a derecha con el cuerno de Amón. Rev.: Atenea sentada a izquierda sosteniendo a Nike, alrededor monograma y leyenda. 3,93 grs. AR. (Leves oxidaciones). Se-6817 var. MBC+ .	115,-
3071	Tetradracma. 312-281 a.C. SELEUKOS I NIKATOR. REINO SELÉUCIDA. Anv.: Cabeza de Hércules con piel de león a derecha. Rev.: ΑΛΕΞΑΝΔΡΟΥ. Zeus entronizado a izquierda, debajo monograma AP. 16,3 grs. AR. En nombre y tipo de Alejandro Magno. (Limpiada y con grieta muy bien reparada). HGC 9-9. MBC/MBC- .	50,-
3072	Tetradracma. 312-281 a.C. SELEUKOS I NIKATOR. REINO SELÉUCIDA. Anv.: Cabeza de Hércules con piel de león a derecha. Rev.: ΑΛΕΞΑΝΔΡΟΥ ΒΑΣΙΛΕΥΣ. Zeus entronizado a izquierda, a izquierda Σ, debajo monograma AP. 16,67 grs. AR. En nombre y tipo de Alejandro Magno. (Leves oxidaciones limpiadas). Ligera pátina irisada. HGC 9-10f; Price-3316. MBC+/MBC- .	100,-
3073	Tetradracma. 305-297 a.C. SELEUKO I NIKATOR. REINO SELÉUCIDA. Anv.: Cabeza de Hércules con piel de león a derecha. Rev.: Zeus entronizado a izquierda, detrás leyenda, delante M en campo, AY debajo del trono, leyenda en exergo. 16,55 grs. AR. En nombre y tipo de Alejandro III. Price-3689. MBC-/BC+ .	100,-
3074	Tetradracma. 311-300 a.C. SELEUKOS I NIKATOR. REINO SELÉUCIDA. BABILONIA. Anv.: Cabeza de Hércules con piel de león a derecha. Rev.: Zeus entronizado a izquierda, debajo H. Marca de control en campo. 16,97 grs. AR. HGC 9-10f; Price-3704. MBC .	100,-
3075	Tetradracma. 162-150 a.C. DEMETRIO I SOTER. ANTIOCH AD ORONTES. REINO SELÉUCIDA. Anv.: Cabeza diademada a derecha dentro de corona de laurel. Rev.: Tyche entronizada a izquierda soportado por tritones, sosteniendo cetro y cornucopia. 16,02 grs. AR. (Pequeñas oxidaciones). HGC 9-792; Se-7014 var. MBC- .	120,-

3076	Tetradracma. 162-150 a.C. DEMETRIO I SOTER. ANTIOCH AD ORONTES. REINO SELÉUCIDA. Anv.: Cabeza diademada a derecha dentro de corona de laurel. Rev.: Tyche entronizada a izquierda soportado por tritones, sosteniendo cetro y cornucopia. 16,33 grs. AR. HGC 9-793; Se-7014 var. MBC/MBC+ .	160,-
3077	AE 12. 154-145 a.C. ALEJANDRO I BALAS. REINO SELÉUCIDA. Anv.: Cabeza diademada de Alejandro I a derecha. Rev.: Apolo sentado sobre omphalos a izquierda, alrededor leyenda. 2,19 grs. AE. CNG-940 sim. MBC- .	20,-
3078	Dracma. 150-145 a.C. ALEJANDRO I BALAS. SIRIA. REINO SELÉUCIDA. Anv.: Cabeza laureada de Alejandro I a derecha. Rev.: Apolo sentado a izquierda sobre omphalos portando flecha y arco, en exergo monograma, alrededor leyenda griega. 3,23 grs. AR. (Roturas, cospel faltado). Se-7035. MBC+/MBC.	40,-
3079	Dracma. 145-142 a.C. ANTÍOCO VI. REINO SELÉUCIDA. Anv.: Cabeza radiada del niño Rey. Rev.: Apolo sentado a izquierda sobre ónfalos, delante y detrás leyenda. 4,2 grs. AR. (Pequeñas hojitas y rayitas en reverso). Se-7073 sim. EBC-/MBC+ .	125,-
3080	Tetradracma. 138-129 a.C. ANTÍOCO VII. TIRO. REINO SELÉUCIDA. Anv.: Cabeza diademada a derecha. Rev.: Águila en pie a izquierda, alrededor leyenda y símbolos. 13,91 grs. AR. (Acuñada sobre otra moneda). Se-7094. MBC+ .	200,-
3081	Tetradracma. 93-83 a.C. FILIPO FILADELFOS. REINO SELÉUCIDA. Anv.: Cabeza diademada a derecha. Rev.: Zeus entronizado a izquierda, delante y detrás leyenda. 14,52 grs. AR. (Golpecitos, algo limpiada). Se-7196. MBC+ .	145,-
3082	Dracma. 100 a.C. IMITACIÓN CELTAS DEL DANUBIO de ALEJANDRO MAGNO. Anv.: Cabeza estilizada de Heracles a derecha. Rev.: Zeus sentado con ánfora delante. 1,42 grs. AR. Price-13. MBC.	30,-
3083	Tetradracma. 150-125 a.C. EN NOMBRE Y TIPOS DE ALEJANDRO III. MESEMBRIA. TRACIA. Anv.: Cabeza de Hércules con piel de león a derecha. Rev.: Zeus entronizado a izquierda, detrás leyenda, delante leyenda, casco y ΔA, debajo monograma HP. 16,3 grs. AR. (Limpiada). HGC 3 Part 2-1568; Price-1066. MBC+ .	150,-
3084	Tetradracma. 150-125 a.C. EN NOMBRE Y TIPOS DE ALEJANDRO III. MESEMBRIA. TRACIA. Anv.: Cabeza de Hércules con piel de león a derecha. Rev.: Zeus entronizado a izquierda, detrás leyenda, delante leyenda, casco y ΔA, debajo monograma A. 16,5 grs. AR. Pátina. HGC 3-1569; Price 1070. MBC.	100,-
3085	Tetradracma. 120-90 a.C. EN NOMBRE Y TIPOS DE ALEJANDRO III. ODESOS. TRACIA. Anv.: Cabeza de Hércules con piel de león a derecha. Rev.: Zeus entronizado a izquierda, detrás leyenda, delante leyenda y casco y ΔH, debajo monograma. 16,27 grs. AR. Pátina. HGC 3-1587; Price-1180. MBC.	100,-
3086	Dracma. 163-130 a.C. ARIARATHES V EUSEBES PHILOPATOR. REINO DE CAPADOCIA. Anv.: Cabeza diademada a derecha. Rev.: Atenea en pie a izquierda, sosteniendo a Nike, con lanza y escudo, alrededor leyenda. 3,69 grs. AR. Se-7286 sim. MBC+/BC+ .	50,-
3087	Dracma. 95-63 a.C. ARIOBARZANES I PHILOROMAIOS. REINO DE CAPADOCIA. Anv.: Cabeza diademada a derecha. Rev.: Atenea en pie a izquierda, alrededor leyenda. 3,51 grs. AR. HGC 7-847; Se-7302 sim. MBC- .	45,-
3088	Dracma. 52-42 a.C. ARIOBARZANES III EUSEBES PHILOROMAIOS. REINO DE CAPADOCIA. Anv.: Busto barbado y diademado a derecha. Rev.: Atenea de pie a izquierda sosteniendo Nike y lanza y apoyando la mano sobre escudo; estrella y media luna en campo, alrededor leyenda. 3,49 grs. AR. HGC-7- 853. MBC+ .	20,-
3089	Siclo. 450-330 a.C. REYES AQUEMENIDAS. PERÍODO DE ARTAJERJES I a DARÍO III. SARDES. LYDIA. Anv.: Rey barbado y arrodillado a derecha llevando lanza y arco. Rev.: Rectángulo incuso. 5,27 grs. AR. BMC Arabia- 22-25; GRPC Lydia-S27. MBC.	40,-
3090	Siclo. 450-330 a.C. REYES AQUEMENIDAS. PERÍODO DE ARTAJERJES I a DARÍO III. SARDES. LYDIA. Anv.: Rey barbado y arrodillado a derecha llevando lanza y arco. Rev.: Rectángulo incuso. 3,74 grs. AR. BMC Arabia- 22-25; GRPC Lydia-S26. MBC- .	35,-
3091	Dracma. 171-160 a.C. ANTIMACHOS. BACTRIA E INDOGRECIA. Anv.: Atenea en pie a izquierda con haz de rayos y escudo, alrededor leyenda. Rev.: El rey a caballo a derecha, alrededor leyenda. 1,48 grs. AR. Pátina. Se-7546 var. MBC+ .	30,-
3092	Dracma. 160-140 a.C. MENANDER. BACTRIA. Anv.: Busto diademado del rey a derecha, alrededor leyenda. Rev.: Palas en pie a izquierda con fulmen y escudo, detrás monograma, alrededor leyenda. 1,67 grs. AR. Pátina negra. Cy-3193 var. MBC+ .	30,-

MONEDAS SASÁNIDAS

3093	Dracma. Año 14. COSROES II. SUSA. 2,7 grs. AR. Göbl-II/3. MBC.	35,-
------	--	------

3094 Lote 4 Dracmas. KHUSRO II. AR. Se aprecian cecas de Jayy, Darabjird, Yazd. A EXAMINAR. EBC- a EBC. 100,-

MONEDAS HISPÁNICAS

3095	As. 150-20 a.C. ARECORATAS (ÁGREDÁ, Soria). Anv.: Cabeza masculina a derecha, entre dos delfines. Rev.: Jinete con lanza a derecha, debajo leyenda ibérica. 10,38 grs. AE. (Leves oxidaciones limpiadas). AB-116; ACIP-1778. EBC-.	80,-
3096	As. 120-80 a.C. ARSAOS (Zona de NAVARRA). Anv.: Cabeza masculina a derecha, detrás arado y delante delfín. Rev.: Jinete con dardo a derecha, debajo leyenda ibérica. 8,06 grs. AE. Pátina marrón. AB-144; ACIP-1650. MBC+.	50,-
3097	As. 120-20 a.C. BELIGIOM (BELCHITE, Zaragoza). Anv.: Cabeza barbada a derecha, detrás letra ibérica. Rev.: Jinete con lanza a derecha, debajo leyenda ibérica. 8,79 grs. AE. AB-243; ACIP-1433. EBC-.	100,-
3098	As. 120-20 a.C. BELIGIOM (BELCHITE, Zaragoza). Anv.: Cabeza barbada a derecha, detrás letra ibérica. Rev.: Jinete con lanza a derecha, debajo leyenda ibérica. 10,92 grs. AE. Pátina marrón. AB-243; ACIP-1433. MBC/MBC+.	50,-
3099	Calco. 220-215 a.C. ACUÑACIONES HISPANO-CARTAGINESAS. CARTAGO (CARTAGENA, Murcia). Anv.: Cabeza de Tanit a izquierda. Rev.: Cabeza de caballo a derecha. 5,69 grs. AE. AB-510. MBC+.	30,-
3100	As. 14-36 d.C. ÉPOCA DE TIBERIO. CASCANTUM (CASCANTE, Navarra). Anv.: TI. CAESAR DIVI. AVG. F. AVGVSTVS. Cabeza laureada a derecha. Rev.: MVNICIP. CASCANTVM. Toro a derecha. 10,79 grs. AE. AB-690. MBC+.	50,-
3101	As. 180 a.C. CASTULO (CAZLONA, Jaén). Anv.: Cabeza diademada a derecha. Rev.: Esfinge a derecha con estrella y letra ibérica delante, debajo leyenda. 35,37 grs. AE. Pátina verde. AB-697; ACIP-2113. EBC-/MBC+.	50,-
3102	Semis. CASTULO (CAZLONA, Jaén). Anv.: Cabeza masculina a derecha diademada. Rev.: Toro a derecha, encima creciente, debajo leyenda ibérica. 6,1 grs. AE. Reverso algo descentrado. AB-712. MBC+.	40,-
3103	Semis. CASTULO (CAZLONA, Jaén). Anv.: Cabeza masculina a derecha diademada. Rev.: Toro a derecha, encima creciente. 4,31 grs. AE. AB-716 var.; Vill-11. MBC-.	30,-
3104	As. 120-50 a.C. CELSE (VELILLA DE EBRO, Zaragoza). Anv.: Cabeza masculina a derecha con manto y fíbula, rodeada por tres delfines. Rev.: Jinete con palma a derecha, debajo leyenda ibérica. 19,19 grs. AE. Pátina verde. AB-771; ACIP-1483. MBC+.	60,-
3105	As. 120-80 a.C. CONTEBACOM BEL (BOTORRITA, Zaragoza). Anv.: Cabeza masculina a derecha, delante delfín, detrás letras ibéricas. Rev.: Jinete con palma a derecha, debajo leyenda ibérica. 8,74 grs. AE. Pátina verde. AB-863; ACIP-1594. EBC-.	150,-
3106	As. 120-20 a.C. ECUALACOS (ZONA DE SORIA, Guadalajara). Anv.: Cabeza masculina a derecha, delante delfín, detrás signo ibérico. Rev.: Jinete con lanza a derecha, debajo leyenda ibérica. 10,56 grs. AE. AB-969; ACIP-1847. MBC+.	50,-
3107	Dracma. 200-110 a.C. EMPORITON (SANT MARTÍ D' EMPÚRIES, Girona). Anv.: Cabeza de Perséfone a derecha, rodeada por tres delfines. Rev.: Pegaso-Crisaor a derecha, debajo leyenda. 4,14 grs. AR. (Descentrada). AB-1108. MBC-.	100,-
3108	As. 220-20 a.C. ILTIRTA (LLEIDA). Anv.: Cabeza masculina a derecha, rodeada por tres delfines. Rev.: Jinete con palma y clámide a derecha, debajo leyenda ibérica. 10,36 grs. AE. Serie semipesada. (Ínfimas oxidaciones). AB-1465; ACIP-1261. EBC/EBC-.	150,-
3109	As. 220-20 a.C. ILTIRTA (LLEIDA). Anv.: Cabeza masculina a derecha, rodeada por tres delfines. Rev.: Jinete con palma y clámide a derecha, debajo leyenda ibérica. 13,51 grs. AE. Serie semipesada. Pátina verde. AB-1465; ACIP-1261. EBC-/MBC+. Ex Vico 137 - 6 Marzo 2014, n. 78.	150,-
3110	Semis. 30 a.C. IRIPPO (Zona Sur de SEVILLA). Anv.: Cabeza masculina a derecha, delante IRIPPO. Rev.: Deidad femenina sentada a izquierda con piña y cornucopia. 5,21 grs. AE. AB-1581; ACIP-2627. MBC-.	18,-
3111	As. 120-20 a.C. LAGINE (Zona de ARAGÓN). Anv.: Cabeza masculina a derecha con adornos en el cuello, rodeada por tres delfines. Rev.: Jinete con palma a derecha, debajo leyenda ibérica. 8,95 grs. AE. AB-1656; ACIP-1505. EBC-. Ex Áureo&Calicó 256 - 3 Diciembre 2013, n. 1324.	100,-
3112	As. 120-20 a.C. LAGINE (Zona de ARAGÓN). Anv.: Cabeza masculina a derecha con adornos en el cuello, rodeada por tres delfines. Rev.: Jinete con palma a derecha, debajo leyenda ibérica. 12,17 grs. AE. (Ínfimas oxidaciones). AB-1656; ACIP-1505. EBC-.	100,-

3113	Denario. 180-20 a. C. BOLSCAN (HUESCA). Anv.: Cabeza masculina barbada a derecha, detrás letras ibéricas BoN. Rev.: Jinete con lanza a derecha, debajo leyenda ibérica. 3,85 grs. AR. Pátina. AB-1911. MBC+/MBC .	50,-
3114	As. 180-20 a.C. BOLSCAN (HUESCA). Anv.: Cabeza barbada a derecha, detrás delfín. Rev.: Jinete con lanza a derecha, encima estrella, debajo leyenda. 8,72 grs. AE. (Pequeñas oxidaciones pulidas). Pátina verde. AB-1918; ACIP-1419. EBC/EBC- .	100,-
3115	As. 27 a.C-14 d.C. COLONIA PATRICIA (CÓRDOBA). Anv.: Cabeza de Augusto a izquierda, alrededor leyenda. Rev.: COLONIA PATRICIA dentro de láurea. 10,31 grs. AE. AB-1989. MBC+/MBC .	30,-
3116	As. 120-20 a.C. SECAISA (BELMONTE DE GRACIÁN, Zaragoza). Anv.: Cabeza masculina a derecha, entre dos delfines. Rev.: Jinete con lanza a derecha, debajo leyenda ibérica bajo línea. 7,83 grs. AE. AB-2131; ACIP-1560. EBC- .	100,-
3117	As. 120-20 a.C. SECAISA (BELMONTE DE GRACIÁN, Zaragoza). Anv.: Cabeza masculina a derecha, entre dos delfines. Rev.: Jinete con lanza a derecha, debajo leyenda ibérica bajo línea. 8,51 grs. AE. (Ínfimas oxidaciones). AB-2131; ACIP-1560. EBC- .	100,-
3118	As. 120-20 a.C. SECAISA (BELMONTE DE GRACIÁN, Zaragoza). Anv.: Cabeza masculina a derecha entre dos delfines. Rev.: Jinete con lanza a derecha, debajo leyenda ibérica curva sin línea. 9,04 grs. AE. (Leves oxidaciones). AB-2137; ACIP-1565. MBC+ .	50,-
3119	Semis. 120-20 a.C. SECAISA (BELMONTE DE GRACIÁN, Zaragoza). Anv.: Cabeza masculina a derecha, delante delfín y signo ibérico, detrás signos ibéricos. Rev.: Caballo a derecha, encima creciente, debajo leyenda ibérica. 4,7 grs. AE. Pátina verde y roja. AB-2147; ACIP-1545. MBC+ .	50,-
3120	As. 120-30 a.C. SECOBIRICES (SAELICES, Cuenca). Anv.: Cabeza masculina a derecha, delante delfín, detrás palma y debajo letra ibérica. Rev.: Jinete con lanza a derecha, debajo leyenda ibérica. 10,31 grs. AE. AB-2176; ACIP-1876. EBC- .	100,-
3121	Cuadrante. 120-20 a.C. CESE (TARRAGONA). Anv.: Cabeza masculina a derecha, detrás (?). Rev.: Protomo de Pegaso a derecha, debajo leyenda ibérica. 1,74 grs. AE. AB-2325 var. BC+ .	10,-
3122	Denario. 120-20 a.C. TURIASO (TARAZONA, Zaragoza). Anv.: Cabeza grande barbada a derecha con letras ibéricas Ca, S y Tu. Rev.: Jinete con lanza a derecha con las patas traseras del caballo encogidas, debajo leyenda ibérica TuRIASU. 4,21 grs. AR. (Oxidaciones). AB-2417. MBC-/BC+ .	50,-
3123	Lote 2 monedas As. 27 a.C.-36 d.C. ÉPOCA DE AUGUSTO y TIBERIO. CASCANTUM y CAESARAUGUSTA (Navarra y Zaragoza). 9,53 y 11,94 grs. AE. AB-324, 690. MBC- .	50,-

MONEDAS ROMANAS

REPÚBLICA

3124	As. 211-206 a.C. ANÓNIMA. ROMA. Anv.: Cabeza de Jano bifronte, encima I. Rev.: Proa a derecha, encima I, debajo ROMA. 18,92 grs. AE. Se-637. MBC- .	20,-
3125	As. 148 a.C. MARCIA. Q. Marcus Libo. Anv.: Cabeza de Jano Bifronte. Rev.: Proa de nave a derecha, encima Q. Marc, delante LIBO y debajo (R)OMA. 21,69 grs. AE. Pátina verde. Se-724. MBC- .	25,-
3126	Sextans. 217-215 a.C. ANÓNIMA. Anv.: Loba amamantando a Rómulo y Remo; ** (marca de valor) en exergo. Rev.: Águila estante a derecha, sosteniendo una flor en el pico; ** (marca de valor) a la izquierda. 27,23 grs. AE. Pátina verde. ESCASA. BMC-120; Craw-39/3; Syd-95; RBW-107. MBC- .	120,-
3127	Sextans. 280-269 a.C. SERIE ANÓNIMA FUNDIDA. Anv.: Cabeza de Dioscuro a la derecha con píleo; dos globulos ** (marca de valor) detrás. Rev.: Cabeza de Dioscuro a la izquierda con píleo; dos globulos ** (marca de valor) detrás. 48,21 grs. AE. Pátina verde. RARA Asi. HN Italy 283; Craw-18/5; ICC-37; Haeblerlin pp. 88-90, 1-163 pl. 36, 12-17. MBC+ .	250,-
3128	Victoriato. 211 a.C. ANÓNIMO. Anv.: Cabeza laureada de Júpiter a derecha. Rev.: Victoria coronando un trofeo, debajo ROMA. 2,65 grs. AR. Se-9. BC+ .	20,-
3129	Denario. 200-190 a.C. ANONIMO. ROMA. Anv.: Cabeza de Roma con casco, detrás X. Rev.: Dióscuros a caballo a derecha, encima estrellas en forma de puntos. En exergo: ROMA. AR. (Pequeña falta de cospel). Cal-1a; FFC-6. MBC+ .	100,-

3130	Denario. 200-190 a.C. ANÓNIMO. ROMA. Anv.: Cabeza de Roma a derecha con casco, detrás X. Rev.: Dióscuros a caballo a derecha, encima estrellas. En exergo: ROMA en tablilla. 4,6 grs. AR. Magníficos detalles, bonito tono del metal. ESCASA ASÍ. BMC-1; Cal-1; Craw-44/5, FFC-7. EBC/EBC- .	180,-
3131	Denario. 200-190 a.C. ANÓNIMO. ROMA. Anv.: Cabeza de Roma con casco, detrás X. Rev.: Dióscuros a caballo a derecha, encima estrellas. En exergo: ROMA en tablilla. 3,4 grs. AR. BMC-1; Cal-1; Craw-44/5; FFC-7; Se-2. MBC- .	30,-
3132	Denario. 179-170 a.C. ANÓNIMO. ROMA. Rev.: Dióscuros a caballo a derecha, encima estrellas, debajo ancla. En exergo: ROMA. 3,31 grs. AR. BMC-296; Craw-165/1a; FFC-9. MBC+ .	50,-
3133	Denario. 200-190 a.C. ANÓNIMO. ROMA. Anv.: Cabeza de Roma con casco, detrás X. Rev.: Dióscuros a caballo a derecha, encima estrellas. En exergo: ROMA en tablilla. 4,11 grs. AR. Pátina oscura. BMC-457; Cal-39; Craw-113/1; FFC-39; Se-20gg. MBC .	40,-
3134	Denario. 157-156 a.C. ANÓNIMO. ROMA. Rev.: Victoria en biga a derecha. En exergo: (ROMA). 3,14 grs. AR. BMC-428; Cal-52; Craw-197; FFC-77; Se-6. MBC .	25,-
3135	Denario. 86 a.C. ANÓNIMO. ROMA. Anv.: Cabeza laureada de Apolo Vejovis a derecha, debajo haz de rayos. Rev.: Júpiter en cuadriga a derecha. 3,77 grs. AR. BMC-2622; Cal-59; Craw-350/A2; FFC-85; Se-226. MBC+ .	80,-
3136	Denario. 132 a.C. ABURIA. Marcius Aburius M.F. Geminus. Anv.: Cabeza de Roma a derecha, detrás GEM. Rev.: Sol con látigo en cuadriga, debajo M. ABVRI. En exergo: ROMA. 3,92 grs. AR. Pátina. BMC-995; Cal-60; Craw-250/1; FFC-88; Se-6. MBC+ .	60,-
3137	Denario. 43 a.C. ACCOLEIA. P. Accoleius Lariscolus. Anv.: Busto de Acca Larentia a derecha. Rev.: Las tres estáteras de Diana Nemorensis sosteniendo una barra con cinco arbustos. 2,98 grs. AR. Acuñación algo floja en reverso. Parte del brillo original. ESCASA. BMC-4211; Cal-62; Craw-486/1; FFC-90; Se-1. EBC- .	120,-
3138	Denario. 55 a.C. ACILIA. Man. Acilius Glabrio. Anv.: Cabeza laureada de la Salud a derecha, detrás SALVTIS de arriba abajo. Rev.: La Salud de pie a izquierda, apoyada en una columna y dando de comer a una serpiente, MN. ACILIVS (III VIR. VALETV), (MN y TV nexadas). Ley vertical y circular. 3,66 grs. AR. (Rayitas). BMC-3943; Cal-67; Craw-442/1b; FFC-95; Se-8a. MBC .	45,-
3139	Denario. 55 a.C. ACILIA. Man. Acilius Glabrio. Anv.: Cabeza laureada de la Salud a derecha, detrás SALVTIS de abajo a arriba. Rev.: Salud de pie a izquierda dando de comer a una serpiente. MN ACILIVS en vertical. III VIR. VALETV en circular. 3,81 grs. AR. Marca de cambista. (Grafiti en anverso). Pátina. Cal-67 var; FFC-96. MBC+ .	80,-
3140	Denario. 92 a.C. AELIA. C. Allius Bala. Anv.: Cabeza diademada de Diana a derecha, delante letra, detrás BALA. Rev.: Diana con dos antorchas, en biga arrastrada por ciervos a derecha, debajo grifo. En exergo: C. ALLI. 3,87 grs. AR. (Oxidaciones). Cal-71; Craw-336/1b; FFC-100; Se-4. MBC- .	35,-
3141	Denario. 114-113 a.C. AEMILIA. Man. Aemilius Lepidus. SUR de ITALIA. Anv.: Cabeza laureada de Roma a derecha, detrás *, delante ROMA (MA entrelazadas). Rev.: MN. AEMILIO. Estatua ecuestre sobre tres arcos, dentro de ellos LEP. 3,76 grs. AR. BMC-590; Cal-73; Craw-291/1; FFC-103; Se-7. MBC .	40,-
3142	Denario. 58 a.C. AEMILIA. M. Aemilius Scaurus y Pub. Plautius Hypsaeus. Anv.: M. SCAVR. AED. CVR. EX S. C. (REX. ARETAS). El Rey Aretas de rodillas, detrás camello. Rev.: P. HVPAEVS AED. CVR. C. HVPSAE. COS. (PREIVER CAPTV). Júpiter en cuadriga a izquierda, escorpión debajo. 3,31 grs. AR. Pátina. BMC-3878; Cal-89; Craw-422/1b; FFC-119; Se-8. MBC .	60,-
3143	Denario. 62 a.C. AEMILIA. Paullus Aemilius Lepidus. Anv.: Cabeza velada y diademada de Concordia a derecha. PAVLLVS LEPIDVS CONCORDIA. Rev.: L. Aemilius y Perseo de Macedonia con sus dos hijos en medio trofeo, encima: (TER). En exergo: PAVLLVS. 3,91 grs. AR. Pátina. BMC-3373; Cal-91; Craw-415/1; FFC-126; Se-10. MBC+ .	70,-
3144	Denario. 62 a.C. AEMILIA. Paullus Aemilius Lepidus. Anv.: Cabeza velada y diademada de Concordia a derecha. PAVLLVS LEPIDVS CONCORDIA. Rev.: L. Aemilius y Perseo de Macedonia con sus dos hijos en medio trofeo, encima: TER. En exergo: PAVLLVS. 4,01 grs. AR. BMC-3373; Cal-91; Craw-415/1; FFC-126; Se-10. MBC+ .	75,-
3145	Denario. 62 a.C. AEMILIA. Paullus Aemilius Lepidus. Anv.: Cabeza velada y diademada de Concordia a derecha. PAVLLV(S LEPIDVS) CONCORDIA. Rev.: L. Aemilius y Perseo de Macedonia con sus dos hijos en medio trofeo, encima: TER. En exergo: (PAVLLVS). 3,93 grs. AR. BMC-3373; Cal-91; Craw-415/1; FFC-126; Se-10. MBC+/MBC .	50,-
3146	Denario. 150 a.C. AFRANIA. Spurius Afranus. Anv.: Cabeza de Roma a derecha, detrás X. Rev.: Victoria con látigo en biga a derecha, debajo SAFRA. En exergo: ROMA dentro de cartela. 3,89 grs. AR. (Oxidaciones limpiadas). BMC-670; Cal-112; Craw-206/1; FFC-133; Se-1. MBC+ .	65,-

3147	Denario. 82-81 a.C. ANNIA. C. Annus y Lucius Fabius. HISPANIA. Anv.: C. ANNI T. F. T. N. PRO. COS. EX. S. C. Busto diademado de Anna Perenna a derecha, delante balanzas, detrás caduceo, debajo E. Rev.: Victoria con palma en cuadriga a derecha, encima Q. En exergo: L. FABI. L.F. HIS(P). 3,89 grs. AR. Bonita pátina. FFC-139; Se-2b. MBC+ .	60,-
3148	Denario. 82-81 a.C. ANNIA. C. Annus y C. Tarquitus. Anv.: C. ANNI T. F. T. N. PRO. COS. EX S. C. Busto diademado de Anna Perenna a derecha, debajo S. Rev.: Victoria con palma en biga a derecha, encima Q. En exergo: L. FABI. L.F. HISP. 3,73 grs. AR. (Leves concreciones). Pátina irregular. BMC-19-28; Cal-118; Craw-366/2a; FFC-140; Se-3. MBC .	40,-
3149	Denario. 82-81 a.C. ANNIA. C. Annus y Lucius Fabius. HISPANIA. Anv.: Busto diademado de Anna Perenna a derecha. Rev.: Victoria con palma en cuadriga a derecha. 3,34 grs. AR. (Oxidaciones limpiadas). MBC- .	25,-
3150	Denario. 146 a.C. ANTESTIA. Caius Antestius. Anv.: Cabeza de Roma a derecha, detrás C. ANTESTI, delante X. Rev.: Díoscuros a caballo a derecha, encima estrellas, debajo perro a derecha. ROMA en tablilla. 3,58 grs. AR. BMC-850; Cal-125; Craw-219/1e; FFC-147; Se-1. MBC .	55,-
3151	Denario. 136 a.C. ANTESTIA. L. Antestius Gragulu. Anv.: Cabeza de Roma a derecha, delante estrella, detrás GRAG. Rev.: Júpiter en cuadriga a derecha, debajo L. ANTES (ANTE entrelazadas). En exergo: ROMA. 4,14 grs. AR. (Grieta en cospel). BMC-976; Cal-127; Craw-238/1; FFC-151; Se-9. EBC- .	60,-
3152	Denario. 136 a.C. ANTESTIA. L. Antestius Gragulu. Anv.: Cabeza de Roma a derecha, delante estrella, detrás GRAG. Rev.: Júpiter en cuadriga a derecha, debajo L. ANTES (ANTE entrelazadas). En exergo: ROMA. 3,88 grs. AR. BMC-976; Cal-127; Craw-238/1; FFC-151; Se-9. MBC+ .	60,-
3153	Denario. 136 a.C. ANTESTIA. L. Antestius Gragulus. Anv.: Cabeza de Roma a derecha, delante *, detrás GRAG. Rev.: Júpiter en cuadriga a derecha, con cetro y haz de rayos, debajo L. ANTES (ANTE entrelazadas). En exergo: ROMA. 3,87 grs. AR. (Oxidaciones). BMC-976; Craw-238/1; Cal-127; FFC-151; Se-9. MBC .	50,-
3154	Denario. 47 a.C. ANTIA. C. Antius C.f. Restio. Anv.: Cabeza descubierta de Antius Restius a derecha, detrás RESTIO. Rev.: Hércules con maza y trofeo a derecha, piel de león en su antebrazo izquierdo. C. ANTIVS C.F. 3,28 grs. AR. (Intento de perforación en averso, rayitas). ESCASA. BMC-4029; Cal-137; Craw-455/1; FFC-152; Se-1. MBC- .	70,-
3155	Denario. 83-82 a.C. ANTONIA. Q. Antonius Balbus. Anv.: S.C. Cabeza laureada de Júpiter a derecha. Rev.: Victoria en cuadriga a derecha. En exergo: Q. ANTO. BALB / PR (ANT y AL entrelazadas). 3,83 grs. AR. Pátina oscura e irisada. BMC-2750-69; Cal-139; Craw-364/1d; FFC-156; Se-1. MBC+/MBC .	50,-
3156	Denario. 83-82 a.C. ANTONIA. Q. Antonius Balbus. Anv.: Cabeza laureada de Júpiter a derecha. Rev.: Victoria en cuadriga a derecha, debajo F. En exergo: Q. ANTO. BA(LB) / P(R) (ANT y AL entrelazadas). 3,82 grs. AR. BMC-2750-69; Cal-139; Craw-364/1d; FFC-156; Se-1. MBC .	40,-
3157	Denario. 104 a.C. APPULEIA. Lucius Appuleius Saturninus. Anv.: Cabeza de Roma a izquierda. Rev.: Saturno en cuadriga a derecha, debajo T. En exergo: L. SATVRN. 3,94 grs. AR. BMC-1523-57; Cal-225; Craw-317/3b; FFC-161; Se-1. MBC+ .	60,-
3158	Denario. 104 a.C. APPULEIA. Lucius Appuleius Saturninus. Anv.: Cabeza de Roma a izquierda. Rev.: Saturno en cuadriga a derecha, debajo V invertida. En exergo: L. SATVRN. 3,96 grs. AR. (Anverso descentrado). Pátina. BMC-1523-57; Cal-225; Craw-317/3b; FFC-161; Se-1. MBC+ .	60,-
3159	Denario. 109-108 a.C. AQUILLIA. Man Aquillius. SUR DE ITALIA. Anv.: Cabeza radiada del Sol a derecha, delante X. Rev.: Diana en biga a derecha, en el campo estrellas y luna, debajo MN. AQVIL. En exergo: ROMA. 3,8 grs. AR. BMC-645; Cal-229; Craw-303/1; FFC-166; Se-1. MBC+ .	100,-
3160	Denario. 71 a.C. AQUILLIA. Marius Aquillius Mn. f. Mn. N. Anv.: Busto de la Virtud a derecha entre III VIR y VIRTVS. Rev.: Consul Aquillius a izquierda incorporado a Sicilia. A derecha: MN. AQVIL, a izquierda: MN. F. MN. N. En exergo: (SICIL). 3,49 grs. AR. (Hojitas en reverso). BMC-3364.9; Cal-230; Craw-401/1; FFC-167; Se-2. EBC-/MBC+ .	75,-
3161	Denario. 71 a.C. AQUILLIA. Marius Aquillius Mn. f. Mn. N. Anv.: Busto de la Virtud a derecha entre III VIR y VIRTVS. Rev.: Consul Aquillius a izquierda incorporado a Sicilia. A derecha: MN. AQVIL, a izquierda: MN. F. MN. N. En exergo: SICIL. 3,98 grs. AR. Leves restos de brillo original. BMC-3364.9; Cal-230; Craw-401/1; FFC-167; Se-2. MBC+ .	70,-
3162	Denario. 71 a.C. AQUILLIA. Marius Aquillius Mn. f. Mn. N. Anv.: Busto de la Virtud a derecha entre III VIR y VIRTVS. Rev.: Consul Aquillius a izquierda incorporado a Sicilia. A derecha: MN. AQVIL, a izquierda: MN. F. MN. N. En exergo: (SICIL). 3,85 grs. AR. BMC-3364.9; Cal-230; Craw-401/1; FFC-167; Se-2. MBC .	50,-
3163	Denario. 148 a.C. ATILIA. M. Atilius Sarnus. Anv.: Cabeza de Roma a derecha entre SARAN de abajo a arriba y X. Rev.: Dioscuros a caballo a derecha, encima estrellas. M. ATIL. En exergo: ROMA. 3,57 grs. AR. Ligera pátina. BMC-688.91; Cal-244; Craw-214/1c; FFC-174; Se-8. MBC+ .	65,-

3164	Denario. 140 a.C. AUFIDIA. Marcus Aufidius Rusticus. Anv.: Cabeza de Roma a derecha entre XVI y RVS. Rev.: Júpiter en cuadro a derecha, debajo: M. AVF (nexadas), ROMA. 3,95 grs. AR. Pátina. ESCASA. Cal-251; Craw-227/1a; FFC-181; Se-1c. MBC.	150,-
3165	Denario. 105 a.C. AURELIA. Lucius Aurelius Cotta. Anv.: Busto de Vulcano a derecha, debajo del mentón letra D, detrás estrella y tenazas. Rev.: Águila, debajo L. COT. 3,5 grs. AR. BMC-1296-304; Cal-258; Craw-314/1b FFC-187; Se-21. MBC- .	40,-
3166	Denario. 189-180 a.C. AUTRONIA. L. Austronius. Rev.: Dióscuros a caballo a derecha, encima estrellas, debajo AVTR (nexadas). En exergo: ROMA en tablilla. 2,43 grs. AR. (Oxidaciones limpiadas, rayas). Pátina oscura. ESCASA. BMC-595; Cal-262; Craw-146/1; FFC-191. BC.	50,-
3167	Denario. 137 a.C. BAEBIA. Marcius Baebius Q. f. Anv.: Cabeza de Roma a izquierda con collarín en cuello y una hilera de perlas, delante X, detrás (TAMPIL). Rev.: Apolo en cuadriga a derecha, debajo ROMA. En exergo: (M. B) AEBI. Q. F. 3,96 grs. AR. BMC-935; Cal-269; Craw-236/1a; FFC-198; Se-12. MBC.	40,-
3168	Denario. 137 a.C. BAEBIA. Marcius Baebius Q. f. Anv.: Cabeza de Roma a izquierda con collarín en cuello y una hilera de perlas, delante X, detrás (TAMPIL). Rev.: Apolo en cuadriga a derecha, debajo ROMA. En exergo: M. BAEBI. Q. F. 3,74 grs. AR. BMC-935; Cal-269; Craw-236/1a; FFC-198; Se-12. MBC- .	30,-
3169	As. 169-158 a.C. CAECILIA. Caecilius Metellus. Anv.: Cabeza de Jano bifronte, arriba I. Rev.: Proa de nave, delante I, encima A.CAE. En exergo: ROMA. 28,11 grs. AE. (Oxidaciones). Pátina oscura. Craw-174/1; S.D.-735. BC+/MBC- .	30,-
3170	As. 189 a.C. CAECILIA. Anv.: (Cabeza de Jano bifronte, arriba I). Rev.: Proa de nave, delante I, encima A.CAE. En exergo: ROMA. 36,04 grs. AE. SD-735. BC-/BC.	20,-
3171	Denario. 130 a.C. CAECILIA. Q. Caecilius Metellus. Anv.: Cabeza de Roma a derecha entre Q. ME (nexadas) TE (nexadas). Rev.: Júpiter en cuadriga a derecha. En exergo: ROMA. 3,14 grs. AR. (Oxidaciones limpiadas). BMC-1053; Cal-284; Craw-256/1; FFC-208; Se-21. MBC/MBC- .	30,-
3172	Denario. 128 a.C. CAECILIA. Q. Caecilius Metellus Diadematus. Anv.: Cabeza de Roma a derecha, detrás estrella. Rev.: Piedad en biga a derecha, debajo cabeza de elefante. 3,49 grs. AR. BMC-1044; Cal-285; Craw-262/1; FFC-209; Se-38. MBC+/MBC.	50,-
3173	Denario. 96 a.C. CAECILIA. L. Caecilius Metellus. Anv.: Cabeza laureada de Apolo a derecha, entre L.METEL y A.ALB.S.F.; debajo el cuello, estrella. Rev.: Roma coronada por Victoria C. MALL (AL nexadas). 3,83 grs. AR. (Oxidaciones limpiadas). BMC-730; Cal-286; Craw-335/1b; FFC-210; Se-45. (MBC+).	90,-
3174	Denario. 112-111 a.C. CAESIA. Lucius Caesius. Anv.: Busto diademado de Apolo Vejovis a izquierda, detrás AP (nexadas). Rev.: Dioses Lares sentados a derecha, entre ellos perro, encima cabeza de Vulcano con tenazas. En el campo LA-RE (ambas nexadas), en exergo L. CAESI (AE nexadas). 3,89 grs. AR. BMC-585; Cal-297; Craw-298/1; FFC-222; Se-1. EBC-/MBC+.	90,-
3175	Denario. 112-111 a.C. CAESIA. Lucius Caesius. Anv.: Busto diademado de Apolo Vejovis a izquierda, detrás AP (nexadas). Rev.: Dioses Lares sentados a derecha, entre ellos perro, encima cabeza de Vulcano con tenazas. En el campo LA-RE (ambas nexadas), en exergo L. CAESI (AE nexadas). 3,7 grs. AR. BMC-585; Cal-297; Craw-298/1; FFC-222; Se-1. MBC- .	30,-
3176	Denario. 117-116. a.C. CALIDIA. M. Calidus, Q. Caecilius y C. Fulvius. Anv.: Cabeza de Roma a derecha, delante estrella, detrás ROMA. Rev.: Victoria en biga a derecha, debajo M.CALID. En exergo: Q.MET.CN.FL. 3,82 grs. AR. Pátina. BMC-474; Cal-298; Craw-284/1; FFC-223; Se-1. MBC.	40,-
3177	Quinario. 90 a.C. CALPURNIA-13. L. Calpurnius Piso L. f. L. n. Frugi. Anv.: Cabeza laureada de Apolo a derecha. Rev.: Victoria en pie. 1,81 grs. AR. (Oxidaciones). Pátina. Se-236. BC+.	30,-
3178	Denario. 90-89 a.C. CALPURNIA. L. Calpurnius Piso Frugi. Anv.: Cabeza de Apolo a derecha entre estrella y P. Rev.: Jinete galopando a derecha entre K / o y L. PISO FRVGI. 3,73 grs. AR. Cal-311i; FFC-306. MBC+.	85,-
3179	Denario. 46 a.C. CARISIA. T. Carisius. Anv.: Busto alado y diademado de Victoria a derecha, detrás SC. Rev.: Victoria en cuadriga a derecha. En exergo: T.CARISI. 3,51 grs. AR. BMC-4070; Cal-378; Craw-464/5; FFC-538; Se-3. MBC- .	30,-
3180	Denario. 126 a.C. CASSIA. C. Cassius. Anv.: Cabeza de Roma a derecha, detrás * sobre urna. Rev.: Libertad en cuadriga a derecha, debajo C. CASSI. En exergo: ROMA. 3,9 grs. AR. Pátina. BMC-1032; Cal-408; Craw-266/1; FFC-554; Se-1. MBC+.	50,-
3181	Denario. 126 a.C. CASSIA. C. Cassius. Anv.: Cabeza de Roma a derecha, detrás * sobre urna. Rev.: Libertad en cuadriga a derecha, debajo (C. CA)SS(I). En exergo: (ROMA). 3,15 grs. AR. BMC-1032; Cal-408; Craw-266/1; FFC-554; Se-1. MBC- .	30,-

3182	Denario. 55 a.C. CASSIA. L. Cassius Longinus. Anv.: Busto velado de Vesta a izquierda entre letra I y copa. Rev.: Ciudadano romano votando, detrás LONGIN IIIV. 3,92 grs. AR. (Acuñaación algo floja en parte). BMC-3929-36; Cal-415; Craw-413/1; FFC-561; Se-10. MBC+ .	80,-
3183	Denario. 115-114 a.C. CIPIA. M. Cippius M. f. Anv.: Cabeza de Roma a derecha M. CIPI. M.F. detrás X. Rev.: Victoria con palma en biga a derecha, debajo timón. En exergo: ROMA. 3,92 grs. AR. (Leves oxidaciones). BMC-522; Cal-422; Craw-289/1; FFC-563; Se-1. MBC .	50,-
3184	Denario. 110-109 a.C. CLAUDIA. C. Claudius Pulcher. Anv.: Cabeza de Roma a derecha. Rev.: Victoria en biga a derecha. En exergo: C. PVLCHER. 3,79 grs. AR. Marca de cambista en anverso. BMC-1288; Cal-424; Craw-300/1; FFC-565; Se-1. MBC- .	35,-
3185	Denario. 79 a.C. CLAUDIA. Ti. Claudius Nero. Anv.: Busto diademado de Diana a derecha, entre arco y carcaj y SC delante. Rev.: Victoria en biga a derecha, debajo AXXXII. En exergo: TI. CLAVD. TI. F. / AP. N. 3,75 grs. AR. BCM-3114-41; Cal-425; Craw-383/1a; FFC-566; Se-6. MBC .	30,-
3186	Denario. 79 a.C. CLAUDIA. Ti. Claudius Nero. Anv.: Busto diademado de Diana a derecha, entre arco y carcaj y SC delante. Rev.: Victoria en biga a derecha, debajo número. En exergo: TI. CLAVD. TI.F./ AP.N. 2,74 grs. AR. (Oxidaciones). Pátina. BMC-3095-13; Cal-426; Craw-381/1a; FFC-567. MBC .	40,-
3187	Denario. 42 a.C. CLAUDIA. P. Claudius M.f. Turrinus. Anv.: Cabeza del Sol radiada a derecha, detrás carca. Rev.: Luna rodeada por cinco estrellas, debajo P. CL(ODIVS /M.F.). 3,56 grs. AR. Pátina. ESCASA. BMC-4287; Cal-427; Craw-494/21; FFC-568; Se-17. MBC- .	30,-
3188	Denario. 42 a.C. CLAUDIA. P. Claudius M. f. Turrinus. Anv.: Cabeza laureada de Apolo a derecha, detrás Lira. Rev.: Diana Lucifera de pie con dos largas antorchas. P. CLODIVS M.F. 3,69 grs. AR. (Oxidaciones). BMC-4290; Cal-428; Craw-494/23; FFC-569; Se-15. MBC .	40,-
3189	Denario. 42 a.C. CLAUDIA. P. Claudius M.f. Turrinus. Anv.: Cabeza laureada de Apolo a derecha, detrás Lira. Rev.: Diana Lucifera de pie con dos largas antorchas. P. CLODIVS M.F. 3,58 grs. AR. Contramarcas. Pátina. BMC-4290; Cal-428; Craw-494/23; FFC-569; Se-15. MBC .	50,-
3190	Denario. 42 a.C. CLAUDIA. P. Claudius M.f. Turrinus. Anv.: Cabeza laureada de Apolo a derecha, detrás Lira. Rev.: Diana Lucifera de pie con dos largas antorchas. P. CLODIVS M.F. 3,51 grs. AR. BMC-4290; Cal-428; Craw-494/23; FFC-569; Se-15. MBC- .	40,-
3191	Quinario. 98 a.C. CLOULIA. T. Cloelius. Anv.: Cabeza laureada de Júpiter a derecha. Rev.: Victoria en pie a derecha, coronando un trofeo, a sus pies un cautivo; en el campo T. CLOVLI. En exergo: O. 1,83 grs. AR. (Rayitas). Pátina. Craw-332/1a; Se-212. MBC .	40,-
3192	Denario. 104 a.C. COELIA O COILIA. C. Coelius Calvus. Anv.: Cabeza de Roma a izquierda. Rev.: Victoria en biga a izquierda, debajo CALD, En exergo: letra B. 3,93 grs. AR. FFC-575; Se-3. MBC+ .	60,-
3193	Denario. 104 a.C. COELIA o COILIA. C. Coelius Calvus. Anv.: Cabeza de Roma a izquierda. Rev.: Victoria en biga a izquierda, debajo CALD, En exergo: letra L. 3,74 grs. AR. BMC-1463-92; Cal-442; Craw-318/1b; FFC-575; Se-3. MBC+/MBC .	85,-
3194	Denario. 104 a.C. COELIA o COILIA. C. Coelius Calvus. Anv.: Cabeza de Roma a izquierda. Rev.: Victoria en biga a izquierda, debajo CALD, En exergo: letra. 3,87 grs. AR. BMC-1463-92; Cal-442; Craw-318/1b; FFC-575; Se-3. MBC .	40,-
3195	Denario. 46 a.C. CONSIDIA. C. Considius Paetus. Anv.: Cabeza de Venus Erycima a izquierda, detrás PAETI. Rev.: Victoria en cuadriga a izquierda. C. CONSIDI. 3,91 grs. AR. ESCASA. BMC-4090; Cal-457; Craw-465/4; FFC-590; Se-7. MBC .	60,-
3196	Denario. 46 a.C. CONSIDIA. C. Considius Paetus. Anv.: Cabeza laureada de Apolo a derecha, detrás A. Rev.: Silla curul sobre la que se encuentra una corona, encima C. CONSID. En exergo: PAETI. 3,71 grs. AR. BMC-4084; Cal-460; Craw-465/2a; FFC-594; Se-2. MBC- .	30,-
3197	Denario. 46 a.C. CONSIDIA. C. Considius Paetus. Anv.: Cabeza laureada de Apolo a derecha, detrás (A). Rev.: Silla curul, encima C. CONSIDI. En exergo: (PAETI). 3,53 grs. AR. Cal-460a; Craw-465/2a; FFC-595; Se-2var. MBC-/MBC .	35,-
3198	Denario. 46 a.C. CORDIA. Manius Cordius Rufus. Anv.: Cabeza diademada de Venus Verticordia a derecha, detrás RVFVS (SC). Rev.: Cupido montado en un delfín a derecha, debajo MN. (nexadas) CORDIV(S). 3,01 grs. AR. (Oxidaciones). BMC-4040; Cal-462; Craw-463/3; FFC-598; Se-3. MBC-/MBC .	30,-
3199	Denario. 46 a.C. CORDIA. Manius Cordius Rufus. Anv.: Cabezas diademadas de los Dióscuros a derecha surmontados por sendas estrellas, detrás RVFVS III. VIR. Rev.: Venus Verticordia con balanza y cetro. MN. (nexadas) CORDIVS. 3,4 grs. AR. (Oxidaciones limpiadas). BMC-4037; Cal-465; Craw-463/1b; FFC-602; Se-1. MBC- .	30,-

3200	Denario. 151 a.C. CORNELIA. P. Cornelius Sulla. Rev.: Victoria con biga a derecha, debajo P. SVLA (VL nexadas). En exergo: ROMA. 3,89 grs. AR. Pátina. BMC-828; Cal-469; Craw-205/1; FFC-607; Se-1. MBC.	25,-
3201	Denario. 112-111 a.C. CORNELIA. Cnaeus Cornelius Blasio. Anv.: Cabeza de Escipión El Africano a derecha, encima estrella, detrás tridente. CN. BLASIO. CN. F. Rev.: Júpiter de pie de frente con lanza y haz de rayos entre Juno y Palas. En campo marca monetaria. Exergo no visible. 3,79 grs. AR. Pátina irregular. BMC-622-25; Cal-471; Craw-296li; FFC-610; Se-20. MBC.	90,-
3202	Denario. 112-111 a.C. CORNELIA. Cnaeus Cornelius Blasio. Anv.: Cabeza de Escipión El Africano a derecha, encima estrella, detrás tridente. (CN. BLASIO). CN. F. Rev.: Júpiter de pie de frente con lanza y haz de rayos entre Juno y Palas. En campo marca monetaria. En exergo: ROMA. 3,3 grs. AR. BMC-622-25; Cal-471; Craw-296li; FFC-610; Se-20. BC+.	25,-
3203	Denario. 106 a.C. CORNELIA. L. Cornelius Scipio Asiagenus. Anv.: Cabeza laureada de Júpiter a izquierda. Rev.: Júpiter en cuadriga a derecha con cetro y rayo, encima letra A. En exergo: L. SCIP. ASIAG. 3,4 grs. AR. Pátina. BMC-1381-98; Cal-473; Craw-311/1c; FFC-612; Se-24. MBC-.	30,-
3204	Denario. 118 a.C. COSCONIA. L. Cosconius M. f. Anv.: Cabeza de Roma a derecha, detrás X. (L. COSCO). MF. Rev.: Guerrero galo Bituitus en biga a derecha, con escudo y arrojando una jabalina. En exergo: L. LIC. CN. DOM. 3,79 grs. AR. Pátina. BMC-1189; Cal-514; Craw-282/2; FFC-652. MBC-.	30,-
3205	Denario. 74 a.C. COSSUTIA. L. Cossutius C.f Sabula. Anv.: Cabeza alada de Medusa a izquierda, detrás SABVLA. Rev.: Ballerophon montando Pegaso a derecha, a izquierda número X, debajo L. COSSVTI. C.F. 3,95 grs. AR. ESCASA. BMC-3320-28; Cal-515; Craw-395/1; FFC-655; Se-1. MBC+.	90,-
3206	Denario. 72 a.C. CREPEREIA. Q. Crepereius M.f. Rocus. Anv.: Busto de Amphitrite a derecha entre calamar y letra. Rev.: Neptuno en biga tirada por Hipocampos a derecha, encima letra I, debajo Q. CREPER. M.F. / (ROCVS). 3,81 grs. AR. Marcas de cambista. Pátina. ESCASA. BMC-3339-47; Cal-522; Craw-399/1b; FFC-657; Se-2. MBC.	200,-
3207	Denario. 82 a.C. CREPUSIA. Publius Crepusius. Anv.: Cabeza laureada de Apolo a derecha, delante símbolo, detrás S y cetro. Rev.: Jinete con lanza a derecha, detrás número. En exergo: P. CREPVSII. 3,8 grs. AR. (Rayitas, oxidaciones). BMC-2673-715; Cal-523; Craw-361/1c; FFC-658; Se-1. MBC/MBC+.	60,-
3208	Denario. 82 a.C. CREPUSIA. Publius Crepusius. Anv.: Cabeza laureada de Apolo a derecha, delante tortuga, detrás cetro. Rev.: Jinete con lanza a derecha. En exergo: P. CREPVSII. 3,78 grs. AR. (Rayitas, oxidaciones). BMC-2664-8; Cal-525; FFC-660; Se-1b. MBC.	50,-
3209	Denario. 86 a.C. CRITONIA. L. Critonius y M. Fannius. Anv.: Cabeza laureada de espigas de Ceres a derecha, detrás AED. PL. Rev.: Los ediles M. Fannius y L. Critonius sentados a derecha, en campo P.A. y espiga, debajo leyenda. 3,92 grs. AR. (Hojitas, oxidaciones). Pátina. BMC-2463-4; Cal-528; Craw-351/1; FFC-663; Se-1a. MBC+.	90,-
3210	Denario. 147 a.C. CUIPIENNIA. L. Cupienius. Anv.: Cabeza de Roma a derecha entre cuerno de la Abundancia y X. Rev.: Dióscuros a caballo a derecha, encima estrellas, debajo L. CVP. (VP nexadas) En exergo: ROMA en cartela. 3,94 grs. AR. BMC-850; Cal-530; Craw-218/1; FFC-665; Se-1. MBC.	60,-
3211	Denario. 142 a.C. CURIATIA. Caius Curiatius Trigeminus. Anv.: Cabeza de Roma a derecha, entre TRIGE y X. Rev.: Juno en cuadriga a derecha, debajo C. CVR. (VR nexadas) En exergo: ROMA. 3,63 grs. AR. Pátina. BMC-891; Cal-531; Craw-223/1; FFC-666; Se-1. MBC+.	65,-
3212	Denario. 116-115 a.C. CURTIA. Quintus Curtius. Anv.: Cabeza de Roma a derecha, detrás X, delante Q. CVRT. Rev.: Júpiter en cuadriga a derecha, encima lituo, debajo M. SILA. En exergo: ROMA. 3,91 grs. AR. (Oxidaciones). BMC-482; Cal-534; Craw-285/2; FFC-669; Se-2. MBC.	40,-
3213	Denario. 150 a.C. DECIMIA. Decimius Flavius. Anv.: Cabeza de Roma a derecha, detrás X. Rev.: Diana en biga a derecha, debajo FLAVS. En exergo: ROMA. 3,86 grs. AR. BMC-848; Cal-538; Craw-207/1; FFC-673; Se-1. MBC-.	35,-
3214	Denario. 112-113 a.C. DIDIA. Titus Didius. Anv.: Cabeza de Roma a derecha, detrás ROMA en monograma. Rev.: Dos gladiadores luchando. En exergo: T. DEIDI. 3,8 grs. AR. ESCASA. BMC-530; Cal-539; Craw-294/1; FFC-675; Se-2. MBC+/MBC.	150,-
3215	Denario. 128 a.C. DOMITIA. Cn. Domitius Ahenobarbus. Anv.: Cabeza de Roma a derecha, entre espiga y estrella. Rev.: Victoria en biga a derecha, debajo guerrero luchando con león entre ROMA y CN. DOM. 3,76 grs. AR. BMC-1025; Cal-543; Craw-261/1; FFC-680; Se-14. MBC.	50,-
3216	Denario. 116-115 a.C. DOMITIA. Cnaeus Domitius Ahenobarbus. Anv.: Cabeza de Roma a derecha, entre X y ROMA. Rev.: Júpiter en cuadriga a derecha. En exergo: CN. DOMI. 3,61 grs. AR. (Oxidaciones). BMC-490; Cal-544; Craw-285/1; FFC-681; Se-7. MBC.	40,-

3217	Denario. 75 a.C. EGNATIA. Egnatius Cn. F. Cn. n. Maxsumus. Anv.: Busto de Libertad a derecha, detrás MAXSVMVS y gorro frigio. Rev.: Roma y Venus en pie, en el centro Cupido, debajo del pie de Roma cabeza de loba. En campo a izquierda letra V. C. EGNATIV(S CN.F)- CN.N. 4,26 grs. AR. (Rayitas y golpe). ESCASA. BMC-3285-92; Cal-563; Craw-391/3; FFC-688; Se-2. MBC+/MBC.	90,-
3218	Quinario. 97 a.C. EGNATULEIA. C. Egnatuleis C. f. Anv.: Cabeza de Apolo a derecha, detrás leyenda, Q debajo. Rev.: Victoria a izquierda con trofeo, en campo Q, en exergo ROMA. 1,87 grs. AR. (Oxidaciones, golpecitos). Babelon-1; Craw-333/1; Se-213. MBC.	40,-
3219	Denario. 124 a.C. FABIA. Quintus Fabius Labeo. Anv.: Cabeza de Roma a derecha delante X LABEO, detrás ROMA. Rev.: Júpiter en cuadriga a derecha, debajo proa de nave. En exergo: Q. FABI. 3,81 grs. AR. BMC-494; Cal-571; Craw-273/1; FFC-697; Se-1. MBC+.	60,-
3220	Denario. 124 a.C. FABIA. Quintus Fabius Labeo. Anv.: Cabeza de Roma a derecha delante X LABEO, detrás ROMA. Rev.: Júpiter en cuadriga a derecha, debajo proa de nave. En exergo: Q. FABI. 3,88 grs. AR. BMC-494; Cal-571; Craw-273/1; FFC-697; Se-1. MBC+.	85,-
3221	Denario. 124 a.C. FABIA. Quintus Fabius Labeo. Anv.: Cabeza de Roma a derecha, entre ROMA y LABEO / X. Rev.: Júpiter en cuadriga a derecha, debajo proa de nave. En exergo: Q. FABI. 3,8 grs. AR. Bonita pátina oscura. BMC-494; Cal-571; Craw-273/1; FFC-697; Se-1. MBC+.	90,-
3222	Denario. 124 a.C. FABIA. Quintus Fabius Labeo. Anv.: Cabeza de Roma a derecha delante X LABEO, detrás ROMA. Rev.: Júpiter en cuadriga a derecha, debajo proa de nave. En exergo: Q. FABI. 3,8 grs. AR. Pátina. BMC-494; Cal-571; Craw-273/1; FFC-697; Se-1. MBC-.	35,-
3223	Quadrans. 132 a. C. FABRINIA. M. Fabrinus. Anv.: Cabeza de Hercules a derecha. Rev.: M-FABRI / NI. Encima de proa a derecha, debajo ROMA. 4,85 grs. AE. (Oxidaciones). Craw-251/3. MBC.	50,-
3224	Denario. 123 a.C. FANNIA. Marcius Fannius C. f. Rev.: Victoria en cuadriga a derecha. En exergo: M. FAN. (AN nexadas) C.F. 3,9 grs. AR. BMC-468; Cal-576; Craw-275/1; FFC-705. MBC.	30,-
3225	Denario. 123 a.C. FANNIA. Marcius Fannius C. f. Anv.: Cabeza de Roma a derecha entre ROMA y X. Rev.: Victoria en cuadriga a derecha. En exergo: M. FAN. (AN nexadas). 3,84 grs. AR. (Cospel algo faltado). BMC-468; Cal-576; Craw-275/1; FFC-705; Se-1. MBC.	50,-
3226	Denario. 75 a.C. FARSULEIA. L. Farsuleius Mensor. Anv.: Busto diademado de la libertad a derecha, delante: MENSOR, bajo el mentón: S.C. Rev.: Guerrero con lanza en biga a derecha y personaje montando en el carro, debajo los caballos escorpión. En exergo: L. FARSVLEI. 3,82 grs. AR. (Anverso ligeramente desplazado). BMC-3293-05; Cal-577; Craw-392/1b; FFC-706; Se-2. MBC.	85,-
3227	Denario. 75 a.C. FARSULEIA. L. Farsuleius Mensor. Anv.: Busto diademado de la libertad a derecha, detrás gorro frigio y número, delante: MENSOR, bajo el mentón: S.C. Rev.: Guerrero con lanza en biga a derecha y personaje montando en el carro, debajo los caballos escorpión. En exergo: L. FARSVLEI. 3,6 grs. AR. (Oxidaciones, golpecitos). Pátina. BMC-3306-11; Cal-578; Craw-392/1a; FFC-707; Se-1. MBC.	50,-
3228	Denario. 109-108 a.C. FLAMINIA. Lucius Flaminius Cilo. Anv.: Cabeza de Roma a derecha, delante (X), detrás (ROMA). Rev.: Victoria con corona, en biga a derecha, debajo L. FLAMINI. En exergo: CILO. 3,9 grs. AR. Pátina. BMC-537; Cal-579; Craw-302/1; FFC-708; Se-1. MBC+.	50,-
3229	Denario. 109-108 a.C. FLAMINIA. Lucius Flaminius Cilo. Anv.: Cabeza de Roma a derecha, delante X, detrás ROMA. Rev.: Victoria con corona, en biga a derecha, debajo L. FLAMINI. En exergo: CILO. 3,71 grs. AR. BMC-537; Cal-579; Craw-302/1; FFC-708; Se-1. MBC-.	35,-
3230	Denario. 85 a.C. FONTEIA. Mn. Fonteius C.f. Anv.: Cabeza de Apolo Vejovis a derecha entre MN. (nexadas) FONTEI. (NT nexadas) C.F. y ROMA en monograma. Rev.: Genio sobre cabra a derecha, debajo tirso. 3,78 grs. AR. Pátina. BMC-2476; Cal-589; Craw-353/1a; FFC-717; Se-9. MBC.	60,-
3231	Denario. 85 a.C. FONTEIA. Mn. Fonteius. C.F. Anv.: Cabeza de Apolo Vejovis a derecha, entre MN. (nexadas) FONTEI (NT nexadas) y C.F. Rev.: Genio sobre cabra a derecha, debajo tirso, todo dentro de corona de laurel. 3,84 grs. AR. (Oxidaciones). BMC-2478; Cal-590; Craw-353/1c; FFC-719; Se-10. MBC.	35,-
3232	Denario. 55 a.C. FONTEIA. P. Fonteius P.f. Capito. Anv.: Busto de Marte a derecha, detrás trofeo P. FONTEIVS P. F. CAPITO III. VIR. Rev.: Jinete con lanza a derecha, luchando contra dos enemigos. MN. FONT. TR. MIL. 3,69 grs. AR. BMC-3851; Cal-594; Craw-429/1; FFC-723; Se-17. MBC+.	100,-
3233	Denario. 55 a.C. FONTEIA. P. Fonteius P.f. Capito. Anv.: Busto de Marte a derecha, detrás trofeo. P. FONTEIVS P. F. CAPITO III. VIR. Rev.: Jinete con lanza a derecha, luchando contra dos enemigos. MN. FONT. TR. MIL. 3,82 grs. AR. (Oxidaciones). Patina. BMC-3851; Cal-594; Craw-429/1; FFC-723; Se-17. MBC.	50,-

3234	Denario. 101 a.C. FUNDANIA-2. C. Fundanius. Anv.: Cabeza de Júpiter a derecha, detrás X. Rev.: Victoria en pie a derecha coronando un trofeo, cautivo a sus pies, a derecha C. FVNDA, debajo Q. 1,69 grs. AR. Se-205. MBC+/MBC.	80,-
3235	Denario. 70 a.C. FUFIA. Q. Fufius Calenus y Mucius Cordus. Anv.: Cabezas sobrepuestas de Honus y Virtus a derecha entre HO-VIRT., debajo KALENI. Rev.: Italia y Roma de pie, entre caduceo / ITAL en monograma - R(O). En exergo: COR(DI). 3,79 grs. AR. (Oxidaciones). Ligerá pátina. BMC-3358; Cal-595; Craw-403/1; FFC-725; Se-1. MBC+.	100,-
3236	Denario. 119 a.C. FURIA. M. Furius L.f. Philus. Anv.: Cabeza de Jano bifronte M. FOVRI.L.F. Rev.: Roma en pie coronando un trofeo a derecha ROMA. En exergo: PHILI. 3,77 grs. AR. BMC-555; Cal-600; Craw-281/1; FFC-730; Se-18. MBC+.	60,-
3237	Denario. 119 a.C. FURIA. M. Furius L.f. Philus. Anv.: Cabeza de Jano bifronte M. FOVRI.L.F. Rev.: Roma en pie coronando un trofeo a derecha ROMA. En exergo: PHILI. 3,89 grs. AR. Pátina. BMC-555; Cal-600; Craw-281/1; FFC-730; Se-18. MBC+.	75,-
3238	Denario. 84 a.C. FURIA. P. Furius Crassipes. Anv.: Cabeza de Cibeles a derecha, detrás pie hacia arriba y (AED. CVR). Rev.: Silla curul con inscripción P. FOVRIVS. En exergo: (CRASSIPES). 3,88 grs. AR. BMC-2604; Cal-604; Craw-356/1a; FFC-733; Se-20. MBC.	50,-
3239	Denario. 86 a.C. GARGILIA. Gargilia, Oguinius y Vergilius. Anv.: Cabeza de Apolo Vejovis a derecha, debajo haz de rayos. Rev.: Júpiter en cuadriga a derecha debajo GAR. En exergo: OCVL. VER (VL y VE nexadas). 3,59 grs. AR. ESCASA. BMC-2606-7; Cal-608; Craw-350/1a; FFC-737; Se-1. MBC.	200,-
3240	Denario. 138 a.C. GELLIA. Cnaeus Gellius. Anv.: Cabeza de Roma, detrás X. Rev.: Cuadriga a derecha, debajo: CN. GE. En exergo ROMA. 3,96 grs. AR. BMC-129nt; Cal-612; FFC-742; Se-2a. MBC.	50,-
3241	Denario. 108-107 a.C. HERENNIA. Marcus Herennius. Anv.: Cabeza de la Piedad a derecha, detrás PIETAS, delante punto y M. Rev.: Amphinomus con su padre sobre los hombros, a izquierda M. HERENNI (sin letra). 3,73 grs. AR. (Ligerá exfoliación del metal en anverso). BMC-1231-57; Cal-615; Craw-308/1a; FFC-743; Se-1. MBC+.	80,-
3242	Denario. 108-107 a.C. HERENNIA. Marcus Herennius. Anv.: Cabeza de la Piedad a derecha, delante letra A detrás PIETAS (TA nexadas). Rev.: Amphinomus huyendo con su padre sobre los hombros, a izquierda M. HERENNI (HE nexadas). 3,26 grs. AR. (Oxidaciones). Pátina. BMC-1231-57; Cal-615; Craw-308/1a; FFC-743; Se-1. MBC/MBC-.	40,-
3243	Denario. 200-190 a.C. HORATIA. Horatius. Anv.: Cabeza de Roma a derecha. Rev.: Dióscuros a caballo a derecha, encima estrellas, debajo cabeza femenina. 3,45 grs. AE. (Oxidaciones). BMC-314; Cal-617; Craw-127/1; FFC-747; Se-1. MBC-.	25,-
3244	Denario. 68 a.C. HOSIDIA. C. Hosidius C.f. Geta. Anv.: Busto diademado de Diana con arco y carcaj a derecha, a su espalda: GETA-III VIR. Rev.: Jabalí a derecha, atravesado por una flecha y atacado por un perro. En exergo: (C.) HOSIDI. (C.F). 3,92 grs. AR. BMC-3388; Cal-618; Craw-407/2; FFC-748; Se-1. MBC+.	80,-
3245	Denario. 48 a.C. HOSTILIA. L. Hostilius Saserna. Anv.: Cabeza de Galia a derecha, detrás carnyx. Rev.: Diana de Efeso de pie con lanza y cogiendo un ciervo por las astas. L. HOSTILIVS SASERNA. 3,25 grs. AR. (Oxidaciones). ESCASA. BMC-3996; Cal-624; Craw-448/3; FFC-756; Se-4. MBC-.	50,-
3246	Denario. 48 a.C. HOSTILIA. L. Hostilius Saserna. Anv.: Cabeza de Venus a derecha. Rev.: L. HOSTILIVS. SASERNA. Victoria caminando a derecha. 3,88 grs. AR. (Oxidaciones). ESCASA. BMC-3989; Cal-625; Craw-448/1a; FFC-757; Se-5. MBC+.	100,-
3247	Denario. 145 a.C. ITIA. L. Itius. Anv.: Cabeza de Roma a derecha, detrás X. Rev.: Dioscuros a caballo a derecha, encima estrellas, debajo L.ITI. En exergo: ROMA en tablilla. 3,88 grs. AR. Ligerá pátina. ESCASA. BMC-724; Cal-627; Craw-209/1; FFC-759; Se-1. MBC.	100,-
3248	Denario. 85 a.C. JULIA. L. Julius Bursio. Anv.: Cabeza de Apolo Vejovis a derecha, detrás símbolo y tridente. Rev.: Victoria en cuadriga a derecha. En exergo: L. IVLI. BVRSIO. 3,93 grs. AR. BMC-2485-07; Cal-634; Craw-352/1a; FFC-767; Se-5. MBC.	50,-
3249	Denario. 149 a.C. JUNIA. M. Junius Silanus. Anv.: Cabeza de Roma a derecha entre cabeza de asno y X. Rev.: Dióscuros a caballo a derecha, encima estrellas, debajo M. IVNI. En exergo: ROMA. 4,07 grs. AR. BMC-867; Cal-860; Craw-220/1; FFC-778; Se-8. MBC.	50,-
3250	Denario. 149 a.C. JUNIA. M. Junius Silanus. Anv.: Cabeza de Roma a derecha entre cabeza de asno y X. Rev.: Dióscuros a caballo a derecha, encima estrellas, debajo M. IVNI. En exergo: ROMA. 3,57 grs. AR. (Oxidaciones). BMC-867; Cal-860; Craw-220/1; FFC-778; Se-8. MBC.	50,-

3251	Denario. 91 a.C. JUNIA. D. Junius Silanus L.f. Anv.: Cabeza de Roma a derecha, detrás letra I. Rev.: Victoria en biga a derecha, encima número. En exergo: D. SILANVS. L. F / ROMA. 3,52 grs. AR. (Oxidaciones limpiadas). BMC-1772-39; Cal-869; Craw-337/3a; FFC-789; Se-15. MBC .	40,-
3252	Denario. 154 a.C. JUVENTIA. Caius Juventius Thalna. Anv.: Cabeza de Roma a derecha, detrás X. Rev.: Victoria en biga a derecha, debajo C. TALN (en monograma). En exergo: ROMA. 3,73 grs. AR. ESCASA. BMC-769; Cal-885; Craw-202; FFC-799; Se-7. MBC+ .	150,-
3253	As. 169-158 a.C. LICINIA. L. Licinius Murena. Anv.: Cabeza de Jano bifronte, encima I marca de valor. Rev.: Proa de nave a derecha, encima MVRENA, delante marca de valor I, debajo ROMA. 22,7 grs. AE. Pátina verde y marrón. LICINIA-1. BMC-808; Craw-186/1; Syd-373. MBC- .	80,-
3254	As. 159 a.C. LICINIA. L. Licinius Murena. Anv.: Cabeza de Jano bifronte. Rev.: Proa de nave, delante I, arriba MVRENA y debajo (ROMA). 15,16 grs. AE. Crawford 186/1; Sydenham 373. BC+/MBC- .	30,-
3255	Denario. 84 a.C. LICINIA. C. Licinius L.f. Macer. Anv.: Cabeza diademada de Apolo Vejovis a izquierda. Rev.: Minerva en cuadriga a derecha. En exergo: C LICINIVS L.F / MACER. 2,81 grs. AR. (Oxidaciones y anverso descentrado). BMC-2467; Cal-889; Craw-354/1; FFC-803; Se-16. MBC .	40,-
3256	Denario. 84 a.C. LICINIA. C. Licinius L.f. Macer. Anv.: Cabeza diademada de Apolo Vejovis a izquierda. Rev.: Minerva en cuadriga a derecha. En exergo: C LICINIVS L.F / MACER. 3,45 grs. AR. BMC-2467; Cal-889; Craw-354/1; FFC-803; Se-16. MBC .	70,-
3257	Denario. 42 a.C. LIVINEIA. L. Livineius Regulus. Anv.: Cabeza del Pretor Lucius Livineius Regulus a derecha, detrás L. REGVLVS. Rev.: Silla curul entre dos fasces, encima REGVLVS F, debajo PRAEF. VR. 3,39 grs. AR. (Parte cospel faltado). BMC-4261; Cal-902; Craw-494/21; FFC-816; Se-8. MBC- .	30,-
3258	Denario. 45 a.C. LOLLIA. Lollius Palikanus. Anv.: Cabeza de Libertad a derecha, detrás LIBERTA(TIS). Rev.: Tribuna de las arengas adornada con proas de naves, encima PALIKANVS. 3,55 grs. AR. ESCASA. BMC-4011; Cal-906; Craw-473/1; FFC-818; Se-2. BC+ .	50,-
3259	Denario. 101 a.C. LUCILIA. M. Lucilius Rufus. Anv.: Cabeza de Roma a derecha, detrás P.V., todo dentro de corona de laurel. Rev.: Victoria en biga a derecha, entre RVF y M. LVCILI. 3,59 grs. AR. (Oxidaciones limpiadas). BMC-1613; Cal-909; Craw-324/1; FFC-821; Se-1. MBC .	35,-
3260	Denario. 136 a.C. LUCRETIA. Cnaeus Lucretius Trio. Anv.: Cabeza de Roma a derecha, entre TRIO y X. Rev.: Dióscuros a caballo a derecha, encima estrellas, debajo C.N. LVCR / ROMA. 3,76 grs. AR. BMC-929; Cal-910; Craw-237/1; FFC-822; Se-1. MBC .	40,-
3261	Denario. 136 a.C. LUCRETIA. Cnaeus Lucretius Trio. Anv.: Cabeza de Roma a derecha, entre TRIO y X. Rev.: Dióscuros a caballo a derecha, encima estrellas, debajo C.N. LVCR / ROMA. 3,62 grs. AR. BMC-929; Cal-910; Craw-237/1; FFC-822; Se-1. MBC- .	30,-
3262	Denario. 76 a.C. LUCRETIA. L. Lucretius Trio. Anv.: Cabeza laureada de Neptuno a derecha, detrás número XT y tridente. Rev.: Cupido en delfín a derecha, debajo: L. LVCRETI / TRIO. 3,57 grs. AR. Marca de cambista en anverso. Pátina. BMC-3247-70; Cal-911; Craw-390/2a; FFC-824; Se-3. MBC .	50,-
3263	Denario. 132 a.C. MAENIA. Publius Maenius Antiacus. Anv.: Cabeza de Roma a derecha, detrás X. Rev.: Victoria en cuadriga a derecha, debajo P. MAE ANT. En exergo: ROMA. 3,73 grs. AR. BMC-988; Cal-916; Craw-249/1; FFC-831; Se-7. MBC .	40,-
3264	As. 153 a.C. MAIANIA. Anv.: Cabeza de Jano bifronte, arriba I. Rev.: Proa de nave, arriba C. MAINI. 22,47 grs. AE. SD-905. BC+ .	30,-
3265	Denario. 153 a.C. MAIANIA. C. Maianius. Anv.: Cabeza de Roma a derecha, detrás X. Rev.: Victoria en biga a derecha, debajo C. MAIANI. En exergo: ROMA. 3,88 grs. AR. Pátina irregular. BMC-434; Cal-917; Craw-203/1a; FFC-832; Se-1. MBC+ .	60,-
3266	Denario. 111-110 a.C. MALLIA. T. Mallius Mancinus Appius. Anv.: Cabeza de Roma a derecha, detrás círculo. Rev.: Victoria en triga a derecha. En exergo: T. MAL. (nexadas) AP. CL. Q. VR (nexadas). 3,9 grs. AR. (Rayitas). Pátina. BMC-1293; Cal-919; Craw-299/1b; FFC-834; Se-2. MBC+ .	60,-
3267	Denario. 82 a.C. MAMILIA. C. Mamilius Limetanus. Anv.: Busto de Mercurio a derecha, detrás caduceo encima letra. Rev.: Ulises y su perro Argos a derecha. En leyenda: C. MAMIL. LIMETAN (TA nexadas). 3,89 grs. AR. BMC-2716-29; Cal-920; Craw-362/1; FFC-835; Se-6. MBC+ .	80,-
3268	Denario. 82 a.C. MAMILIA. C. Mamilius Limetanus. Anv.: Busto de Mercurio a derecha, detrás caduceo. Rev.: Ulises y su perro Argos a derecha. En leyenda: C. MAMIL. LIMETAN (TA nexadas). 3,78 grs. AR. BMC-2716-29; Cal-920; Craw-362/1; FFC-835; Se-6. MBC .	60,-

3269	Denario. 82 a.C. MANLIA. L. Manlius Torquatus. Anv.: Cabeza de Roma a derecha entre PRO. Q y L. MANLI. Rev.: Sila en cuadriga a derecha. En exergo: L. SVLLA. IM. 3,98 grs. AR. (Oxidaciones). BMC-8; Cal-924; Craw-367/5; FFC-839; Se-4. MBC.	35,-
3270	Sextans. 210 a.C. MANLIA. P. Manlius Vulso (serie MA). SARDINIA. Anv.: Cabeza de Mercurio a derecha, con petaso alado; · · (marca de valor) arriba. Rev.: Proa a derecha; monograma MA vertical a derecha, · · (marca de valor) debajo. 4 grs. AE. Ligera doble acuñación. Pátina verde. RARA ASÍ. BMC 119; Craw-64/6a; Syd-160c; RBW 269-70. EBC-/MBC+.	150,-
3271	Denario. 129 a.C. MARCIA. Q. Marcius Philipus. Anv.: Cabeza de Roma a derecha, detrás estrella. Rev.: Jinete a derecha, detrás yelmo macedonio, debajo Q. PILIPVS. En exergo: ROMA. 3,86 grs. AR. (Limpiada). BMC-1143; Cal-933; Craw-259/1; FFC-849; Se-11. MBC+.	60,-
3272	Denario. 88 a.C. MARCIA. Caius Marcius Censorinus. Anv.: Cabezas diademadas y yuxtapuestas de Numa Pompilius y Ancus Marcius a derecha. Rev.: Jinete con látigo conduciendo un segundo caballo a derecha, debajo pájaros. En exergo: C. CENSO. 3,27 grs. AR. BMC-2368-74; Cal-937; Craw-346/1d; FFC-854; Se-18. MBC.	40,-
3273	Denario. 56 a.C. MARCIA. C. Marcius Philippus. Anv.: Cabeza diademada de Ancus Marcius a derecha, detrás lúto y ANCVS. Rev.: Estatua ecuestre a derecha sobre acueducto de 5 arcos. Dentro de ellos A.Q.V.A. (MAR nexadas), detrás PHILIPPVS. 3,87 grs. AR. (Acuñación algo floja en parte). BMC-3890; Cal-962; Craw-425/1; FFC-894; Se-28. MBC/MBC+.	60,-
3274	Denario. 56 a.C. MARCIA. C. Marcius Philippus. Anv.: Cabeza diademada de Ancus Marcius a derecha, detrás lúto y ANCVS. Rev.: Estatua ecuestre a derecha sobre acueducto de 5 arcos. Dentro de ellos A.Q.V.A. (MAR nexadas), detrás PHILIPPVS. 3,69 grs. AR. Pátina. BMC-3890; Cal-962; Craw-425/1; FFC-894; Se-28. MBC.	60,-
3275	Denario. 81 a.C. MARIA. C. Marius C.f. Capito. Anv.: Cabeza laureada de Ceres a derecha, encima número, detrás CAPIT. Rev.: Colono con bueyes a izquierda, encima número. En exergo: C. MARI. C.F. / S.C. 3,91 grs. AR. (Acuñación floja en parte). BMC-2855-90; Cal-968; Craw-378/1c; FFC-901; Se-9. (MBC+).	60,-
3276	Denario. 179-170 a.C. MATIENA. Matienus. Anv.: Cabeza de Roma a derecha, detrás X. Rev.: Dióscuros a caballo a derecha, debajo MAT (en monograma). En exergo: ROMA. 3,11 grs. AR. ESCASA. BMC-399; Cal-977; Craw-162/2a; FFC-902; Se-2. MBC-.	40,-
3277	Denario. 109-108 a.C. MEMMIA. L. Memmius. Anv.: Cabeza masculina a derecha, delante estrella. Rev.: Dioscuros de pie sosteniendo las bridas de sus caballos. En exergo: L.MEMMI. 3,88 grs. AR. (Oxidaciones limpiadas). Pátina. BMC-643; Cal-980; Craw-304/1; FFC-906; Se-1. MBC.	50,-
3278	Denario. 109-108 a.C. MEMMIA. L. Memmius. Anv.: Cabeza masculina a derecha. Rev.: Dioscuros de pie sosteniendo las bridas de sus caballos. En exergo: L.MEMMI. 3,89 grs. AR. BMC-643; Cal-980; Craw-304/1; FFC-906; Se-1. MBC.	90,-
3279	Denario. 106 a.C. MEMMIA. L. Memmius L.f. Galeria. Anv.: Cabeza laureada de Saturno a izquierda, detrás guadaña y ROMA. Rev.: Venus con cetro en biga a derecha coronada por Victoria volando encima de los caballos, debajo letra H. En exergo: L. MEMMI / GAL (ME nexadas). 3,88 grs. AR. BMC-1347-56; Cal-982; Craw-313/1a; FFC-908; Se-2a. MBC+.	80,-
3280	Denario. 133 a.C. MINUCIA. L. Minucius Thermus. Anv.: Cabeza de Roma a derecha, detrás *. Rev.: Júpiter en cuadriga a derecha, debajo ROMA. En exergo L. MINVCI. 3,82 grs. AR. BMC-963; Cal-1023; Craw-248/1; FFC-921; Se-15. MBC+.	85,-
3281	Denario. 134 a.C. MINUCIA. Ti. Minucius Augurinus. Anv.: Cabeza de Roma a derecha, detrás X. Rev.: Columna surmontada por una estatua, a cada lado un personaje togado, alrededor TI. MINVCI C. F. AVGVRINI, encima ROMA. 3,88 grs. AR. BMC-1005; Cal-1026; Craw-243/1; FFC-925; Se-9. MBC+/MBC.	85,-
3282	Denario. 103 a.C. MINUCIA. Q. Minucius Thermus M.f. Anv.: Cabeza de Marte a izquierda. Rev.: Tres soldados combatiendo. En exergo Q. THERM. M.(F). (THE y MF nexadas). 3,85 grs. AR. (Rayitas). BMC-653; Cal-1029; Craw-319/1; FFC-928; Se-19. MBC+.	80,-
3283	Denario. 79 a.C. NAEVIA. C. Naevius Balbus. Anv.: Cabeza diademada de Venus a derecha, detrás S.C. Rev.: Victoria en triga a derecha, encima número CXXIII. En exergo: C. NAE. (AE nexadas) BAL(B). (AL nexadas). 3,77 grs. AR. BMC-2926-76; Cal-1041; Craw-382/1b; FFC-937, Se-6. MBC+.	95,-
3284	Denario. 79 a.C. NAEVIA. C. Naevius Balbus. Anv.: Cabeza diademada de Venus a derecha, detrás S. C, delante bajo la barbilla letra ¿P?. Rev.: Victoria en triga a derecha. En exergo: C. NAE. (AE nexadas) BALB. (AL nexadas). 3,79 grs. AR. BMC-2916-23; Cal-1043; Craw-382/1a; FFC-939; Se-6b. MBC+/MBC.	50,-

3285	Denario. 49 a.C. NERIA. Cn. Nerius, L. Cornelius y C. Claudius. Anv.: Cabeza de Saturno a derecha, entre arpa y NERI. Q. VRB. Rev.: Águila legionaria entre dos insignias militares H-P. L. LENT-C. MARC: debajo COS. 3,87 grs. AR. Marca de cambista. Pátina. ESCASA. BMC-3950; Cal-1047; Craw-441/1; FFC-940; Se-1. MBC/MBC+ .	150,-
3286	Denario. 59 a.C. NONIA. M. Nonius Sufenas. Anv.: Cabeza de Saturno a derecha entre vaso, arpa, SC y SVFENAS. Rev.: Roma sentada a izquierda coronada por Victoria P.R.L.V.P.F En exergo: SEX. NONI. 3,94 grs. AR. Pátina. BMC-3820; Cal-1048; Craw-421/1; FFC-941; Se-1. MBC+ .	90,-
3287	Denario. 83 a.C. NORBANA. C. Norbanus. Anv.: Cabeza diademada de Venus a derecha, debajo C. NORBANVS. Rev.: Fasces con hacha entre espiga y caduceo. 3,86 grs. AR. BMC-2770-26; Cal-1049; Craw-357/1b; FFC-943; Se-2. MBC/MBC+ .	75,-
3288	Semis. 133 a.C. NUMITORIA. Anv.: Cabeza laureada de Saturno a derecha. Rev.: Proa de nave a derecha, encima C. NUMITORI. 9,42 grs. AE. ESCASA. Crawford-246/2; Sydenham-467. MBC- .	100,-
3289	Denario. 86 a.C. OGULNIA. Ogulnius, Gargilius y Vergilius. Anv.: Cabeza de Apolo Vejovis a derecha, debajo haz de rayos. Rev.: Júpiter en cuadriga a derecha encima letra L, debajo OCVL (VL nexadas). En exergo: GAR. VER (VE nexadas), 3,73 grs. AR. (Oxidaciones). ESCASA. BMC-2611-14; Cal-1053; Craw-350/1c; FFC-947; Se-1. MBC.	90,-
3290	Denario. 131 a.C. OPIMIA. L. Opeimius. Anv.: Cabeza de Roma a derecha, entre corona y *. Rev.: Victoria con corona en cuadriga a derecha, debajo L. OPEIMI. En exergo ROMA. 3,93 grs. AR. BMC-1133; Cal-1055; Craw-253/1; FFC-949; Se-12. MBC.	40,-
3291	Denario. 131 a.C. OPIMIA. M. Opeimius. Anv.: Cabeza de Roma a derecha, detrás tripode, delante. Rev.: Apolo en biga a derecha. Debajo M. OPEIMI. En exergo: ROMA. 3,82 grs. AR. (Rayitas). BMC-1137; Cal-1056; Craw-254/1; FFC-950; Se-16. MBC- .	35,-
3292	Denario. 79 a.C. PAPIA. L. Papius. Anv.: Cabeza de Juno Sospita a derecha, tocado con piel de ciervo, detrás cabeza de toro. Rev.: Grifo a derecha, debajo hacha. En exergo: L. PAPI. 3,63 grs. AR. Par de símbolos nº 14 de Crawford. BMC-2977-95; Cal-1057; Craw-384/1; FFC-952; Se-1. MBC- .	50,-
3293	As. 214 a.C. PAPIRIA. Papirius Turdus. Anv.: Cabeza de Jano bifronte, arriba I. Rev.: Proa de nave a derecha, arriba TVRO, delante I, debajo ROMA. 20,47 grs. AE. SD-978. BC+ .	25,-
3294	Denario. 122 a.C. PAPIRIA. Papirius Carbo. Anv.: Cabeza de Roma a derecha, detrás X. Rev.: Júpiter en cuadriga a derecha, debajo CARB. En exergo: ROMA en tablilla. 3,8 grs. AR. BMC-449; Cal-1062; Craw-279/1; FFC-958; Se-7. MBC- .	30,-
3295	Denario. 43 a.C. PETILLIA. Petillus Capitolinus. Anv.: Águila a derecha entre PETILLIVS y CAPITOLINVS. Rev.: Templo hexástilo entre S-F. 3,86 grs. AR. Marca de cambista. (Rayas). ESCASA. BMC-4222; Cal-1066; Craw-487/2b; FFC-962; Se-3. MBC.	50,-
3296	Denario. 155 a.C. PINARIA. Pinarius Natta. Anv.: Cabeza de Roma a derecha, detrás X. Rev.: Victoria en biga a derecha, debajo NAT. En exergo: ROMA en tablilla. 3,26 grs. AR. (Oxidaciones). BMC-756; Cal-1091; Craw-200/1; FFC-964; Se-2. MBC- .	35,-
3297	Denario. 47 a.C. PLAETORIA. M. Plaetorius M.f. Cestianus. Anv.: Cabeza de Cibeles con corona mural a derecha, entre CESTIANVS y globo. Rev.: Silla curul a izquierda, en campo cetro. M. PLAETORIVS. AED. CVR. EX. S.C. 3,61 grs. AR. (Rayas y oxidaciones). Pátina. BMC-3574-95; Cal-1110; Craw-409/2; FFC-978; Se-3. MBC.	50,-
3298	Denario. 55 a.C. PLANCIA. Cn. Plancius. Anv.: Cabeza de Diana Planciana a derecha C.N. PLANCIVS (AED CVR. S.C). Rev.: Cabra a derecha, detrás carcaj y arco. 3,64 grs. AR. (Intento de perforación en anverso). BMC-3920; Cal-1122; Craw-432/1; FFC-991; Se-1. MBC- .	50,-
3299	Denario. 55 a.C. PLAUTIA. A. Plautius. Anv.: Cabeza de Cibeles a derecha. A. PLAVTIVS AED CVR (S.C). Rev.: Bacchius de rodillas sosteniendo un camello a derecha BACCHIVS-IVDAEVVS. 3,76 grs. AR. (Rayitas). Pátina. BMC-3916; Cal-1130; Craw-431/1; FFC-1002; Se-13. MBC+ .	75,-
3300	Denario. 121 a.C. PLUTIA. C. Plutius. Anv.: Cabeza de Roma detrás X. Rev.: Dioscuros a caballo a derecha, debajo C. PLVTI. En exergo: ROMA en tablilla. 3,91 grs. AR. (Golpes). Pátina. BMC-454; Cal-1136; Craw-278/1; FFC-1009; Se-1. MBC+ .	60,-
3301	Denario. 80 a.C. POBLICIA. C. Poblucius Q.f. Anv.: Cabeza de Roma a derecha, encima letra K, detrás ROMA. Rev.: Hércules a izquierda estrangulando a león de Nemea, debajo maza, encima letra. A derecha: C. POBLICI. Q. F. 3,84 grs. AR. BMC-2896-915; Cal-1145; Craw-380/1; FFC-1017; Se-9. MBC.	60,-

3302	Denario. 137 a.C. POMPEIA. Sex. Pompeius Fostulus. Anv.: Cabeza de Roma entre vaso y X. Rev.: Loba a derecha amamantando a Rómulo y Remo, a izquierda el pastor Faustulos detrás árbol con tres pájaros. SEX. POM. FOSTLVS. En exergo: ROMA. 3,88 grs. AR. BMC-926; Cal-1148; Craw-235/1a; FFC-1018; Se-1. MBC/MBC- .	40,-
3303	Denario. 54 a.C. POMPEIA. Q. Pompeius Rufus. Anv.: Silla curul entre flecha y rama de laurel, encima Q. POMPEI Q.F / RVFVS, debajo COS en cartela. Rev.: Silla curul entre lítuo y corona de laurel, encima SVLLA. COS, debajo Q. POMPEI. RVF. 3,91 grs. AR. BMC-3885; Cal-1152; Craw-434/2; FFC-1025; Se-5. EBC-/MBC+ .	85,-
3304	Denario. 54 a.C. POMPEIA. Q. Pompeius Rufus. Anv.: Silla curul entre flecha y rama de laurel, encima Q. POMPEI Q.F / RVFVS, debajo COS en cartela. Rev.: Silla curul entre lítuo y corona de laurel, encima SVLLA. COS, debajo Q. POMPEI. RVF). 3,85 grs. AR. BMC-3885; Cal-1152; Craw-434/2; FFC-1025; Se-5. MBC+ .	70,-
3305	Denario. 118 a.C. POMPONIA. L. Pomponius Cn.f. NARBO. Anv.: Cabeza de Roma a derecha entre X y L. POMPONI. CN.F. Rev.: Guerrero en biga a derecha. En exergo: L. LIC.CN DOM (La D de DOM invertida). 3,8 grs. AR. (Rayitas, limpiada). ESCASA. BMC-1193; Cal-1175; Craw-282/4v; FFC-1028; Se-7a. MBC+/MBC .	60,-
3306	Denario. 123 a.C. PORCIA. C. Porcius Cato. Anv.: Cabeza de Roma a derecha, detrás X. Rev.: Victoria en biga a derecha, debajo C. CATO. En exergo: ROMA. 3,87 grs. AR. BMC-461; Cal-1196; Craw-274/1; FFC-1050; Se-1. MBC+ .	85,-
3307	Denario. 118 a.C. PORCIA. Lucius Porcius Licinius. NARBO. Anv.: Cabeza de Roma a derecha entre LICIC y L. PORCI. Rev.: Guerrero Bituito en biga a derecha. En exergo: L. LIC. CN. DOM. 3,9 grs. AR. FFC-1054; Se-8. MBC+ .	60,-
3308	Denario. 81 a.C. POSTUMIA. A. Postumius A. f. Sp. n. Albinus. Anv.: Busto de Diana a derecha, encima cabeza de toro, detrás arco y carcaj. Rev.: Altar entre toro y sacrificador A. POST. A.F.S.N. ALBIN. 3,7 grs. AR. BMC-2836; Cal-1215; Craw-372/1; FFC-1071; Se-7. MBC .	50,-
3309	Denario. 81 a.C. POSTUMIA. A. Postumius A. f. Sp. n. Albinus. Taller Auxiliar de Roma. Anv.: Cabeza velada de Hispania a derecha, detrás HISPAN. Rev.: Personaje togado en pie a izquierda, entre águila legionaria y fasces consulares. A. POST. A. F. S. N. ALBIN. 3,99 grs. AR. ESCASO. BMC-2839; Cal-1216; Craw-372/2; FFC-1072; Se-8. MBC/MBC+ .	80,-
3310	Denario. 81 a.C. POSTUMIA. A. Postumius A. f. Sp. n. Albinus. Anv.: Cabeza velada de Hispania a derecha, detrás HISPAN. Rev.: Personaje togado en pie a izquierda, entre águila legionaria y fasces consulares. A. POST. A. F. S. N. ALBIN. 3,8 grs. AR. (Golpe en reverso). ESCASA. BMC-2839; Cal-1216; Craw-372/2; FFC-1072; Se-8. MBC+/MBC .	120,-
3311	Denario. 74 a.C. POSTUMIA. C. Postumius At (o Ta). Anv.: Cabeza de Diana a derecha, con arco y carcaj. Rev.: Perro a derecha, debajo lanza. En exergo: C. POSTVMI. 3,62 grs. AR. Pátina. BMC-395nt; Cal-1218; Craw-394/1b; FFC-1074; Se-9a. MBC- .	40,-
3312	Denario. 48 a.C. POSTUMIA. Postumius Albinus Bruti F. Anv.: Cabeza de piedad a derecha. Rev.: Dos manos juntas sosteniendo un caduceo alado, debajo ALBINVS BRVTI F. 3,42 grs. AR. (Oxidaciones limpiadas). Pátina. ESCASA. BMC-3964; Cal-1219; FFC-1075; Se-10. MBC+ .	60,-
3313	Denario. 80 a.C. PROCILIA. L. Proclilius f. Anv.: Cabeza de Juno Sospita a derecha, detrás SC. Rev.: Juno Sospita en biga a derecha, debajo serpiente. En exergo: L. PROCILI. F. 3,86 grs. AR. (Marca o golpe cizalla a las 18H). BMC-3150; Cal-1225; Craw-379/2; FFC-1082; Se-2. MBC+ .	80,-
3314	Denario. 80 a.C. PROCILIA. L. Proclilius f. Anv.: Cabeza de Júpiter a derecha, detrás SC. Rev.: Juno Sospita a derecha con escudo y lanza, delante serpiente, detrás L. PROCILI / F. 4,01 grs. AR. BMC-3147; Cal-1226; Craw-379/1; FFC-1083; Se-1. MBC+ .	65,-
3315	Denario. 126 a.C. QUINCTIA. T. Quinctius Flaminius. Anv.: Cabeza de Roma a derecha entre bonete de flamen y *. Rev.: Dioscuros a caballo a derecha, debajo escudo macedonio entre T y Q. En exergo: ROMA. 3,85 grs. AR. BMC-1038; Cal-1227; Craw-267/1; FFC-1084; Se-2. MBC+ .	60,-
3316	Denario. 112 a 111 a.C. QUINCTIA. Ti Quinctius. Anv.: Busto de Hércules a izquierda, maza sobre su hombro. Rev.: Jinete con un segundo caballo a izquierda, debajo rata a izquierda entre TI - Q. En campo letra A. En exergo: D. S. S. 3,87 grs. AR. Pátina. FFC-1086. MBC+ .	80,-
3317	Denario. 189-180 a.C. QUINCTILIA. Sex. Quinctilius. Anv.: Cabeza de Roma a derecha, detrás X. Rev.: Dioscuros a caballo a derecha, debajo SX. Q. En exergo: ROMA. 4,1 grs. AR. RARA. BMC-416; Cal-1229; Craw-152/1a; FFC-1087; Se-1. MBC .	200,-
3318	Denario. 138 a.C. RENIA. C. Renius. Anv.: Cabeza de Roma a derecha, detrás X. Rev.: Juno Caprotina en biga arrastrada por machos cabríos a derecha, debajo C. RENI. En exergo: ROMA. 3,7 grs. AR. (Pequeño intento de perforación en reverso). Pátina oscura. BMC-885; Cal-1230; Craw-231/1; FFC-1088; Se-1. MBC+ .	60,-

3319	Denario. 138 a.C. RENIA. C. Renius. Rev.: Juno Caprotina en biga arrastrada por machos cabríos a derecha, debajo C. RENI. En exergo: ROMA. 3,88 grs. AR. BMC-885; Cal-1230; Craw-231/1; FFC-1088; Se-1. MBC.	30,-
3320	Denario. 138 a.C. RENIA. C. Renius. Anv.: Cabeza de Roma a derecha, detrás X. Rev.: Juno Caprotina en biga arrastrada por machos cabríos a derecha, debajo C. REN(I). En exergo: ROMA. 3,92 grs. AR. BMC-885; Cal-1230; Craw-231/1; FFC-1088; Se-1. MBC.	40,-
3321	Denario. 64 a.C. ROSCIA. L. Roscius. Anv.: Cabeza de Juno Sospita tocado con piel de cabra a derecha, detrás pileo, debajo L. ROS(CI). Rev.: Muchacha dando de comer a una serpiente, detrás pileo. En exergo: FABATI. 3,68 grs. AR. (Parte cospel faltado). BMC-3394-10; Cal-1231; Craw-412/1; FFC-1090; Se-3. MBC- .	50,-
3322	Denario. 87 a.C. RUBRIA. L. Rubrius Dossenus. Anv.: Cabeza de Júpiter a derecha, detrás(DOSSEN. Rev.: Carro triunfal a derecha. En exergo: L. RVBRI. 3,9 grs. AR. (Oxidaciones en reverso). BMC-2448; Cal-1232; Craw-348/1; FFC-1091; Se-1. MBC/MBC- .	40,-
3323	Denario. 76 a.C. RUSTIA. L. Rustius. Anv.: Cabeza de Marte a derecha entre SC y *. Rev.: Macho cabrío a derecha. En exergo: L. RVSTI. 3,9 grs. AR. (Graffiti en anverso). BMC-3271; Cal-1235; Craw-389/1; FFC-1094; Se-1. MBC.	60,-
3324	Denario. 77 a.C. RUTILIA. L. Rutilius Flaccus. Anv.: Cabeza de Roma a derecha, detrás FLAC. Rev.: Victoria en biga a derecha. En exergo: L. RVTILI. 3,71 grs. AR. BMC-3244; Cal-1237a; Craw-387/1; FFC-1096; Se-1a. MBC+ .	70,-
3325	Denario. 78 a.C. SATRIENA. P. Satrienus. Anv.: Cabeza de Marte a derecha, detrás número. Rev.: Loba a izquierda, encima ROMA, debajo P. SATRIE/(NVS). 3,57 grs. AR. (Rayitas). ESCASA. BMC-3209-37; Cal-1243; Craw-388/1b; FFC-1097; Se-1. MBC- .	90,-
3326	As. 152 a.C. SAUFEIA. L. Saufeius. Anv.: Cabeza de Jano bifronte, encima I. Rev.: Proa a derecha, encima L. SAVF, debajo ROMA. 22,6 grs. AE. Crawford 204/2; Sydenham-385. BC+/MBC- .	30,-
3327	Denario. 154 a.C. SCRIBONIA. C. Scribonius Curio. Anv.: Cabeza de Roma a derecha, detrás X. Rev.: Dioscuros a caballo a derecha, debajo C. SCR. En exergo ROMA en tablilla. 3,44 grs. AR. BMC-727; Cal-1246; Craw-201/1; FFC-1100; Se-1. MBC+ .	55,-
3328	Denario. 62 a.C. SCRIBONIA. L. Scribonius Libo. Anv.: Cabeza diademada de Bonus Eventus a derecha. LIBO-BON EVENT. Rev.: Martillo debajo del pozo scriboniano entre PVTEAL y SCRIBON. 3,93 grs. AR. BMC-3377; Cal-1248; Craw-416/1a; FFC-1102; Se-8a. MBC+ .	60,-
3329	Denario. 62 a.C. SCRIBONIA. L. Scribonius Libo. Anv.: Cabeza diademada de Bonus Eventus a derecha. LIBO-BON EVENT. Rev.: Martillo debajo del pozo scriboniano entre PVTEAL y SCRIBON. 3,98 grs. AR. (Rayitas). BMC-3377; Cal-1248; Craw-416/1a; FFC-1102; Se-8a. MBC+ .	70,-
3330	Denario. 148 a.C. SEMPRONIA. L. Sempronius Pitio. Anv.: Cabeza de Roma a derecha, entre PITIO y X. Rev.: Dióscuros a caballo a derecha, debajo L. SEMP. En exergo ROMA en tablilla. 3,45 grs. AR. (Leves oxidaciones). BMC-711; Cal-1251; Craw-216/1; FFC-1107; Se-2. MBC+ .	60,-
3331	Denario. 101 a.C. SENTIA. Lucius Sentius C.f. Anv.: Cabeza de Roma a derecha, detrás ARG. PVB (AR nexadas). Rev.: Júpiter con cetro y haz de rayos en cuadriga a derecha, debajo letra D. En exergo: L. SENTI. C.F. 4,06 grs. AR. BMC-1651-59; Cal-1257; Craw-325/1b; FFC-1108; Se-1. EBC-/MBC+ .	85,-
3332	Denario. 101 a.C. SENTIA. Lucius Sentius C.f. Anv.: Cabeza de Roma a derecha, detrás ARG. PVB (AR nexadas). Rev.: Júpiter con cetro y haz de rayos en cuadriga a derecha, debajo letra D. En exergo: L. SEN(TI. C.F). 3,73 grs. AR. BMC-1651-59; Cal-1257; Craw-325/1b; FFC-1108; Se-1. MBC.	35,-
3333	Denario. 116-115 a.C. SERGIA. M. Sergius Silus. Anv.: Cabeza de Roma a derecha, detrás ROMA, delante EX S.C. Rev.: Jinete con espada a izquierda en el campo cabeza de galo, debajo Q/M SERGI. En exergo: SILVS. 3,92 grs. AR. BMC-512; Cal-1272; Craw-286/1; FFC-1112; Se-1a. MBC+ .	60,-
3334	Denario. 127 a.C. SERVILIA. Caius Serveilius. Anv.: Cabeza de Roma a derecha entre lituo y X. Debajo ROMA. Rev.: Dos jinetes luchando a izquierda. En exergo: C. SERVEIL. 3,9 grs. AR. BMC-1166; Cal-1274; Craw-264/1; FFC-1114; Se-6. MBC+ .	120,-
3335	Denario. 136 a.C. SERVILIA. C. Servilius M. f. Augur. Anv.: Cabeza de Roma a derecha. Rev.: Dioscuros galopando en sentido opuesto. En exergo: C. SERVEILI. M.F. 3,97 grs. AR. BMC-540; Cal-1275; Craw-239/1; FFC-1116; Se-1. MBC/MBC- .	60,-
3336	Denario. 100 a.C. SERVILIA. P. Servilius M.f. Rullus. Anv.: Cabeza de Minerva a izquierda, detrás RVLLI. Rev.: Victoria con palma en biga a derecha, debajo P. En exergo P.Servili M.F. 3,82 grs. AR. Pátina. BMC-1672-75; Cal-1277; Craw-328/1; FFC-1118; Se-14. MBC+ .	50,-

3337	Denario. 57 a.C. SERVILIA. C. Serveilius C.f. Anv.: Cabeza de Flora a derecha, entre lituo y FLORAL. PRIMVS. Rev.: Dos guerreros de pie afrontados, en el campo a derecha C.F. En exergo: C. SERVEIL. 3,65 grs. AR. Marcas de cambista. BMC-3816; Cal-1280; Craw-423/1; FFC-1122; Se-15. MBC+ .	60,-
3338	Denario. 49 a.C. SICINIA. Q. Sicinius y C. Coponius. Anv.: Cabeza de Apolo a derecha entre III VIR y Q. SICINIVS, debajo estrella. Rev.: Maza de Hercules cubierta por piel de león mirando a derecha. Entre flecha y arco C. COPONIVS-PR. SC. 3,7 grs. AR. (Oxidaciones, hojitas). BMC-24; Cal-1282; Craw-444/1a; FFC-1125; Se-1. (MBC+) .	50,-
3339	Denario. 139 a.C. SPURILIA. A. Spurilius. Anv.: Cabeza de Roma a derecha, detrás X. Rev.: Diana en biga a derecha, debajo A. SPVRI (VR nexadas). En exergo: ROMA. 3,79 grs. AR. BMC-910; Cal-1286; Craw-230/1; FFC-1131; Se-1. MBC .	60,-
3340	Denario. 106 a.C. SULPICIA. C. Sulpicius C.f. Anv.: Cabezas laureadas y yuxtapuestas de los dioses Penates a izquierda, delante D. P. P. Rev.: Dos hombres prestando juramento sobre un cerdo, encima letra V. En exergo: C. SVLPICI. C. F. 3,83 grs. AR. BMC-1314-25; Cal-1288; Craw-312/1a; FFC-1133; Se-1. MBC .	60,-
3341	As. 169-158 a.C. TERENTIA. A. Terentius Varro. Anv.: Jano bifronte. Rev.: Proa de nave a derecha, encima VARO, delante I y debajo ROMA. 26,94 grs. AE. (Intento perforación en canto, algo realzada). Craw-185/1; Spink-711. MBC- .	45,-
3342	Denario. 105 a.C. THORIA. L. Thorius Balbus. Anv.: Cabeza de Juno Sospita a derecha cubierta con piel de cabra I.S.M.R. Rev.: Toro a derecha entre I y L. THORIVS. En exergo: BALBVS. 3,85 grs. AR. BMC-1615-41; Cal-1300; Craw-316/1; FFC-1141; Se-1. MBC+ .	50,-
3343	Denario. 105 a.C. THORIA. L. Thorius Balbus. Anv.: Cabeza de Juno Sospita a derecha cubierta con piel de cabra, detrás I.S.M.R. Rev.: Toro a derecha entre I y L. THORIVS. En exergo: BALBVS. 3,85 grs. AR. Pátina. BMC-1615-41; Cal-1300; Craw-316/1; FFC-1141; Se-1. MBC+ .	60,-
3344	Denario. 90 a.C. TITIA. Q. Titius. Anv.: Cabeza del dios Mutinus Titinus a derecha. Rev.: Pegaso a derecha debajo Q. TITI en tablilla. 3,65 grs. AR. Pátina. BMC-2220; Cal-1301; Craw-341/1; FFC-1142; Se-1. MBC .	50,-
3345	Denario. 90 a.C. TITIA. Q. Titius. Anv.: Cabeza de Baco joven a derecha. Rev.: Pegaso a derecha. Q. TITI dentro de tablilla. 3,76 grs. AR. (Rayita). BMC-2225; Cal-1302; Craw-341/2; FFC-1143; Se-2. MBC- .	35,-
3346	Denario. 141 a.C. TITINIA. C. Titinius Gadaeus. Anv.: Cabeza de Roma a derecha, detrás XVI. Rev.: Victoria en biga a derecha, debajo C. TITINI. En exergo: ROMA. 1,81 grs. AR. (Cospel recortado). ESCASA. BMC-906; Cal-1303; Craw-226/1; FFC-1144; Se-7. MBC .	75,-
3347	Denario. 89 a.C. TITURIA. L. Titurius L.f. Sabinus. Anv.: Cabeza del rey Tatius a derecha, detrás SABIN. Rev.: Victoria con corona en biga a derecha, debajo L. TITVRI. Exergo no visible. 4,08 grs. AR. BMC-2330-43; Cal-1304; Craw-344/3; FFC-1147; Se-6. EBC .	85,-
3348	Denario. 89 a.C. TITURIA. L. Titurius L.f. Sabinus. Anv.: Cabeza del rey Tatius a derecha entre SABIN y monograma (TA). Rev.: Dos guerreros con sabinas en sus brazos. En exergo L. TITVRI. 3,68 grs. AR. Acuñación floja en parte. BMC-2322; Cal-1309; Craw-344/1a; FFC-1152; Se-1. MBC+ .	75,-
3349	Denario. 89 a.C. TITURIA. L. Titurius L. f Sabinus. Anv.: Cabeza del rey Tatius a derecha, detrás (SABIN). Rev.: Victoria con corona en biga a derecha, debajo L. TITVRI. 3,79 grs. AR. BMC-2330; Craw-344/3; FFC-1147. MBC- .	25,-
3350	Denario. 89 a.C. TITURIA. L. Titurius L.f. Sabinus. Anv.: Cabeza del rey Tatius a derecha entre SABIN y palma. Rev.: Tarpeia arrodillada entre dos soldados. En exergo: L.TITVRI. 3,69 grs. AR. (Hoja saltada). BMC-2328; Cal-1312; Craw-344/2b; FFC-1156; Se-4. MBC+ .	125,-
3351	Denario. 135 a.C. TREBANIA. L. Trebanius. Anv.: Cabeza de Roma a derecha, detrás X. Rev.: Júpiter en cuadriga a derecha, debajo L. TTREBAN(I). En exergo: ROMA. 3,76 grs. AR. Marca de cambista en anverso. BMC-957; Cal-1315; Craw-241/a; FFC-1160; Se-1. MBC- .	35,-
3352	Denario. 120 a.C. TULLIA. M. Tullius. Anv.: Cabeza de Roma a derecha, detrás ROMA. Rev.: Victoria en cuadriga a derecha, entre corona y X. En exergo: M. TVLLI. 3,77 grs. AR. Pátina. BMC-502; Cal-1317; Craw-228/2; FFC-1162; Se-1. MBC+ .	60,-
3353	Denario. 120 a.C. TULLIA. M. Tullius. Anv.: Cabeza de Roma a derecha, detrás ROMA. Rev.: Victoria en cuadriga a derecha, entre corona y X. En exergo: M. TVLLI. 3,82 grs. AR. Pátina. BMC-502; Cal-1317; Craw-228/2; FFC-1162; Se-1. MBC+ .	60,-
3354	Denario. 96 a.C. VALERIA. L. Valerius Flaccus. Anv.: Busto de la Victoria a derecha. Rev.: Marte de pie a izquierda con trofeo entre gorro de flamen y espiga. L. VALERI. FLACCI. 3,82 grs. AR. BMC-647; Cal-1322; Craw-3061; FFC-1165; Se-11. MBC .	75,-

3355	Denario. 108-107 a.C. VALERIA. L. Valerius Flaccus. Anv.: Busto de la Victoria a derecha. Rev.: Marte de pie a izquierda con trofeo entre gorro de flamen y espiga. L. VALERI. FLACCI. 3,86 grs. AR. BMC-647; Cal-1322; Craw-306/1; FFC-1165; Se-11. MBC/MBC- .	40,-
3356	Denario. 130 a.C. VARGUNTEIA. Marcus Vargunteius. Anv.: Cabeza de Roma a derecha entre M. VARG y *. Rev.: Júpiter en cuadriga a derecha, debajo ROMA. 3,87 grs. AR. (Oxidaciones). BMC-1068; Cal-1339; Craw-257/1; FFC-1183; Se-1. MBC/MBC- .	35,-
3357	Denario. 86 a.C. VERGILIA. Vergilius, Gargonius, Ogulnius. Anv.: Cabeza de Juno Bifronte. Rev.: Proa de nave a izquierda, arriba GAR. OCV. VER poco visible. 7,45 grs. AE. (Oxidaciones). ESCASA. Craw-350a/3. MBC- .	50,-
3358	Denario. 137 a.C. VETURIA. Ti. Veturius. Anv.: Cabeza de Marte a derecha, detrás X y TI. VET. 3,85 grs. AR. Pátina. Cal-1344; FFC-1186; Craw-234/1. MBC+/EBC- .	110,-
3359	Denario. 137 a.C. VETURIA. Ti. Veturius. Anv.: Cabeza de Marte a derecha, detrás X y TI. VET. Rev.: Un cerdo en brazos del ' sacerdos feclialis ' arrodillado entre dos soldados, que señalan al cerdo con sendas espadas. 3,88 grs. AR. Pátina. BMC-550; Cal-1344; Craw-234/1; FFC-1186. MBC+ .	75,-
3360	Denario. 137 a.C. VETURIA. Ti. Veturius. Anv.: Cabeza de Marte a derecha, detrás TI. VET / X. Rev.: Sacerdos Feclialis arrodillado con cerdo en brazos entre dos soldados de pie, encima ROMA. 3,87 grs. AR. BMC-550; Cal-1344; Craw-234/1; FFC-1186; Se-1. MBC+/MBC .	60,-
3361	Denario. 90 a.C. VIBIA. C. Vibius C.f. Pansa. Anv.: Cabeza laureada de Apolo a derecha, detrás PANSA. Rev.: Minerva en cuadriga a derecha. En exergo: C. VIBIVS. C.F. 3,98 grs. AR. BMC-2244-79; Cal-1345; Craw-342/5b; FFC-1187; Se-1. MBC+/MBC .	60,-
3362	Denario. 90 a.C. VIBIA. C. Vibius C.f. Pansa. Anv.: Cabeza laureada de Apolo a derecha, entre PANSA y símbolo. Rev.: Ceres con dos antorchas a derecha, delante cerdo, detrás C. VIBIVS. C. F. 3,86 grs. AR. ESCASA. BMC-2238-40; Cal-1362; Craw-342/3b; FFC-1208; Se-6. MBC .	90,-
3363	Denario. 48 a.C. VIBIA. C. Vibius C.f. C.n. Pansa. Anv.: Máscara de Pan a derecha, debajo PANSA. Rev.: Júpiter Axur sentado a izquierda con pátera y cetro. IOVIS. AXUR. C. VIBIVS. C.F.C.N. 3,34 grs. AR. (Oxidaciones). BMC-3978; Cal-1371; Craw-449/1a; FFC-1219; Se-18. MBC/MBC- .	40,-
3364	Denario. 78 a.C. VOLTEIA. M. Volteius M.f. Anv.: Busto con yelmo laureado de Attis o Coribas a derecha. Rev.: Cibeles en biga arrastrada por leones a derecha. En exergo: M. VOLTEI M. F. 3,84 grs. AR. BMC-3179-206; Cal-1394; Craw-3854; FFC-1232; Se-4. MBC- .	40,-

IMPERIO

3365	Denario. 32-31 a.C. MARCO ANTONIO. Anv.: ANT. AVG. III VIR. R. P. C. Galera pretoriana a derecha. Rev.: LEG. VII. Águila legionaria entre dos insignias militares. 3,40 grs. AR. Pequeño resello de monetario en reverso. Centrada. C-34; Cal-185; FFC-38. MBC/MBC- .	120,-
3366	Prutha. 37-44 d.C. AGRIPPA I. JUDEA. Anv.: Sombrilla alrededor leyenda. Rev.: Tres espigas. 2,58 grs. AE. GIC-5567. MBC- .	30,-
3367	As. 23-32 d.C. AGRIPA. Anv.: M. AGRIPPA L. F. COS. III. Cabeza a izquierda con corona. Rev.: S. C. Neptuno en pie a izquierda con tridente y delfín, manto sobre los hombros. 10,6 grs. AE. C-3; RIC-58 (de Calígula). MBC+ .	80,-
3368	Sestercio. 36-37 d.C. TIBERIO. Anv.: TI. CAESAR DIVI AVG. F. AVGVST. P. M. TR. POT. XXXIIX, alrededor de S. C grande. Rev.: Templo hexástilo ornado de estatuas. 26,45 grs. AE. (Leves oxidaciones algo limpiadas). Pátina oscura. C-70; RIC-67; BMC-139. MBC . Ex Jean Elsen 147 - 4 Junio 2021, n. 423.	800,-
3369	Sestercio. 37-41 d.C. AGRIPINA MADRE. Anv.: AGRIPPINA M. F. MAT. C. CAESARIS AVGVSTI. Busto a derecha. Rev.: S. P. Q. R. MEMORIAE AGRIPINAE. Carro tirado a izquierda por dos mulas. 27,31 grs. AE. (Pequeñas oxidaciones limpiadas). ESCASA. C-1; RIC-55. (MBC+/MBC) . Ex D.K Collection Ex CNG 530 - 4 Enero 2023, n.701.	700,-
3370	As. 41 a.C. CLAUDIO. Anv.: TI. CLAVDIVS CAESAR AVG. P. M. TR. P. IMP. P. P. Busto a izquierda. Rev.: Minerva a derecha blandiendo jabalina, alrededor SC. 11,6 grs. AE. C-84. MBC- .	15,-
3371	As. 54-68 d.C. NERÓN. Anv.: NERO CAESAR AVG. GERM. IMP. Cabeza laureada a derecha. Rev.: S. C. Victoria en vuelo a izquierda con un escudo con S. P. Q. R. 7,52 grs. AE. C-288; RIC-312. MBC+/MBC .	120,-
3372	As. 66 d.C. NERÓN. Anv.: IMP. NERO CAESAR AVG. P. MAX TR.P. P. P. Cabeza descubierta a derecha con globo debajo. Rev.: S. C. Victoria en vuelo a izquierda. 10,89 grs. AE. (Oxidaciones). C-302. (MBC-) .	60,-

3373	Denario. 65-66 d.C. NERÓN. Anv.: NERO CAESAR AVGVSTVS. Cabeza laureada de Nerón a derecha. Rev.: (VESTA). Vesta sentada en templo circular hexástilo. 3,22 grs. AR. ESCASA. C-335; RIC-62; BMC-104. MBC- .	50,-
3374	Áureo. 65-68 a.C. NERÓN. Anv.: NERO CAESAR AVGVSTVS. Cabeza laureada de Nerón a derecha. Rev.: IVPPI TER CVSTOS. Júpiter sentado a izquierda con haz de rayos y cetro. 6,88 grs. AU. C-118; RIC-52; XC-412. BC+ .	1.000,-
3375	As. 68-69 d.C. GALBA. Anv.: IMP. SER. SVLP. GALBA CAES. AVG. TR. P. Busto laureado a derecha. Rev.: LIBERTAS PVBLICA S. C. Libertad en pie a izquierda portando cetro y bonete. 10 grs. AE. ESCASA. C-129; RIC-60. MBC .	150,-
3376	As. 68-69 d.C. GALBA. TARRACO. Anv.: SER GAL(BA IMP AVG)VSTVS. Busto a derecha. Rev.: LIBERTAS PVBLICA. Libertat en pie. 9,12 grs. AE. RIC-70. BC+ .	25,-
3377	As. 77-79 d.C. VESPASIANO. Anv.: IMP. CAES. VESPASIAN. AVG. COS. IIII. Cabeza laureada a derecha. Rev.: PROVIDENT. S. C. Altar. 6,94 grs. AE. C-396 var. BC+/MBC- .	18,-
3378	Denario. 69-70 d.C. VESPASIANO. Anv.: IMP. CAESAR VESPASIANVS AVG. Cabeza laureada a derecha. Rev.: IVDAEA. Judea sentada a derecha en luto, detras trofeo. 3,19 grs. AR. C-226; RIC-15; BMC-359. MBC/MBC- . Ex CNG 512 - 23 Marzo 2022, n. 526.	200,-
3379	Sesterccio. 80-81 d.C. TITO. Anv.: IMP. T. CAES. VESP. AVG. PM. TR. P. P. P. COS. VIII. Busto a derecha. Rev.: (PAX) AVGVSTI. S.C. Paz en pie con rama de olivo y cornucopia. 25,41 grs. AE. (Oxidaciones). Pátina. C-139; RIC II-154. MBC- .	60,-
3380	Denario. 79 d.C. TITO. Anv.: IMP. TITVS CAES. VESPASIAN. AVG. P. M. Cabeza laureada a derech. Rev.: TR. P. IX. IMP. XV. COS. VIII. P.P. Silla curul, encima laurea. 3,36 grs. AR. Leve pátina. C-318; RIC-25a; BMC-66. MBC/MBC+ .	100,-
3381	Denario. 90-91 d.C. DOMICIANO. Anv.: IMP. CAES. DOMIT. AVG. GERM. P.M. TR.P. X. Busto laureado a derecha. Rev.: IMP. XXI COS. XV CENS. P.P.P. Minerva blandiendo javalina a derecha con escudo. 3,28 grs. AR. (Leves oxidaciones). RIC-719. MBC+/MBC . Ex Aureo & Calicó 360 - 17 Febrero 2021, n. 1184.	50,-
3382	Denario. 97 d.C. NERVA. Anv.: IMP. NERVA CAES. AVG. P. M. TR. P. II. COS. III. P. P. Cabeza laureada a derecha. Rev.: LIBERTAS PVBLICA. Libertad en pie a izquierda con bonete y cornucopia. 2,80 grs. AR. C-117; RIC-31; BMC-61. MBC+/MBC . Ex CNG 486 - 24 febrero 2021, n. 583.	90,-
3383	Dupondio. 114-117 d.C. TRAJANO. Anv.: IMP. (CAES. NER. TRAIANO OPTIMO) AVG. GER. DAC. (PARTHICO P. M. TR. P. COS. VI P. P.). Busto radiado a derecha. Rev.: SENATVS POPVLVSQVE ROMANVS S. C. Trajano en marcha a derecha, entre dos trofeos. 11,52 grs. AE. C-356. MBC- .	30,-
3384	Denario. 112-117 d.C. TRAJANO. ROMA. Anv.: IMP. TRAIANO AVG. GER. DAC. P. M. TR. P. COS. VI. P. P. Busto laureado a derecha. Rev.: ARAB. ADQ. ITAL. S. P. Q. R. OPTIMO PRINCIPI. Arabia a izquierda, a sus pies camello. 2,89 grs. AR. C-26; RIC-245/6; BMC-474. MBC+ . Ex CNG 484. 27 Enero 2021, n. 788.	90,-
3385	Denario. 103-112 d.C. TRAJANO. Anv.: IMP. TRAIANO AVG. GER. DAC. P. M. TR. P. Busto laureado a derecha. Rev.: COS. V. P. P. S. P. Q. R. OPTIMO PRINC. Paz a izquierda apoyada en columna sosteniendo rama. 3,44 grs. AR. C-83; RIC-126; BMC-315. MBC+ .	50,-
3386	Denario. 103-112 d.C. TRAJANO. Anv.: IMP. TRAIANO AVG. GER. DAC. P. M. TR. P. Busto laureado a derecha. Rev.: COS. V. P. P. S. P. Q. R. OPTIMO PRINC. Fortuna en pie a izquierda con timón y cornucopia. 2,86 grs. AR. Pátina. C-87; RIC-122; BMC-306. EBC- .	90,-
3387	Denario. 136 d.C. SABINA. Anv.: SABINA AVGVSTA. Busto diademado a derecha. Rev.: CONCORDIA AVG. Concordia en pie a izquierda con pátera y cornucopia. 2,98 grs. AR. (Oxidaciones). C-43; RIC-395a; BMC-940. MBC .	40,-
3388	As. 138-161 d.C. ANTONINO PÍO. Anv.: ANTONINVS AVG PIVS P P TR P XI. Cabeza laureada a derecha. Rev.: COS III S.C. Emperador sacrificando en altar con trípode. En exergo: VOTA. 10,36 grs. AE. RIC-852a. MBC .	25,-
3389	As. 158 d.C. ANTONINO PÍO. Anv.: ANTONINVS AVG. PIVS P. P. TR. P. XXI. Cabeza laureada a derecha. Rev.: FORTVNA OBSEQVENS - COS IIII, S-C. Fortuna en pie a izquierda con patera y cornucopia. 10,9 grs. AE. Pátina verde. C-392; RIC-996. MBC .	90,-
3390	Denario. 155 d.C. ANTONINO PÍO. Anv.: ANTONINVS AVG. PIVS P.P. TR.P. XVIII. Cabeza laureada a derecha. Rev.: COS IIII. Fortuna en pie a derecha con timón y cornucopia. 4,06 grs. AR. C-271. MBC+ .	25,-
3391	Denario. 141 d.C. FAUSTINA MADRE. Anv.: DIVA FAVSTINA. Busto a derecha. Rev.: CERES. Ceres sentada a izquierda con antorcha y espigas. 3,46 grs. AR. C-141; RIC-379. MBC+ .	25,-

3392	Dupondio. 174 d.C. MARCO AURELIO. Anv.: M.ANTONINVS AVG.(TR.P.XXXVII). Busto radiado a derecha. Rev.: IMP. VI. COS. III. S.C. Jupiter sentado a izquierda sosteniendo Victoria. 13,18 grs. AE. (Pequeñas oxidaciones en anverso). Pátina verde. C-251; RIC-1100; BMC-1473. (MBC+) . Ex Solidus Numismatik 73 - 23 Febrero 2021, n. 176.	60,-
3393	Denario. 164-165 d.C. MARCO AURELIO. Anv.: ANTONINVS AVG. ARMENIACVS. Cabeza laureada a derecha. Rev.: ARMEN. (P.M.TR.P. XIX. IMP.) II COS. III. Armenia sentada en el suelo a izquierda. 2,9 grs. AR. C-9. MBC/BC+ .	30,-
3394	Denario. 149-152 d.C. MARCO AURELIO. Anv.: AVRELIVS CAESAR ANTONINI AVG. PII. FIL. Cabeza joven descubierta a derecha. Rev.: TR. POT. VI COS. II. Clemencia en pie a izquierda con pátera. 3,34 grs. AR. Ligera pátina. C-25a; RIC-456a (Pius). EBC .	60,-
3395	Denario. 156-157 d.C. MARCO AURELIO. Anv.: (AVRELIVS CAES). ANTON. AVG. PII F. Cabeza descubierta a derecha. Rev.: TR. POT. XI COS. II. Virtud en pie a izquierda en atuendo militar con lanza y parazonio. 3,23 grs. AR. (Limpieza). C-721. EBC- .	40,-
3396	Denario. 148 a.C. MARCO AURELIO. Anv.: AVRELIVS CAESAR AVG. PII F. Cabeza descubierta a derecha. Rev.: TR POT. XIII COS. II. Valor en pie a derecha con casco, lanza y parazonio. 3,45 grs. AR. (Concreciones oscuras e irregulares). C-746; RIC-480e; BMC-963. MBC+ .	50,-
3397	Denario. 161-162 d.C. LUCIO VERO. Anv.: IMP. L. VERVS AVG. Cabeza descubierta a derecha. Rev.: PROV. DEOR. TR. P. III COS. II. Providencia en pie a izquierda con globo y cornucopia. 3,09 grs. AR. Pátina. C-156. MBC+ .	40,-
3398	Sestercio. 161-180 d.C. FAUSTINA HIJA. Anv.: FAVSTINA AVGVSTA. Busto a derecha. Rev.: SALVTI AVGVSTAE S. C. Salud sentada a izquierda alimentando a una serpiente. 24,71 grs. AE. Pátina verde. C-200; RIC 1668. MBC+ .	300,-
3399	Sestercio. 180-192 d.C. COMODO. Anv.: COMMODVS ANTONINVS AVG. PIVS. Busto laureado a derecha. Rev.: (PM. TR. P. VIII IMP.) VII COS. III P. P. La Paz sentada a izquierda sosteniendo una rama y cuerno de la abundancia. 22,61 grs. AE. Algo floja en la leyenda del reverso. C-471; RIC-435. MBC+/MBC .	180,-
3400	Denario. 187 d.C. CÓMODO. Anv.: COMM. ANT. P. FEL. AVG. BRIT. Cabeza laureada a derecha. Rev.: HILAR. AVG. P. M. TR. P. XII IMP. VIII COS. V P. P. Hilaritas en pie a izquierda sosteniendo palma y rama. 2,42 grs. AR. Pátina oscura. C-212; RIC-150a. MBC- .	25,-
3401	Denario. 193 d.C. PERTINAX. Anv.: IMP. CAES. P. HELV. PERTIN. AVG. Busto laureado a derecha. Rev.: AEQVIT. AVG. (TR. P. C)OS. II. Equidad en pie a izquierda con balanza y cornucopia. 3,14 grs. AR. (Leves oxidaciones). C-2; RIC-24 (de Septimio Severo). MBC-/BC+ .	150,-
3402	Denario. 202-210 d.C. SEPTIMIO SEVERO. Anv.: SEVERVS PIVS AVG. Cabeza laureada a derecha. Rev.: FVNDATOR PACIS. Emperador en pie a izquierda, portando rama y rollo. 3,21 grs. AR. (Hojitas en anverso). C-205; RIC-265. MBC+ .	30,-
3403	Denario. 200-201 d.C. SEPTIMIO SEVERO. Anv.: SEVERVS AVG. PART. MAX. Cabeza laureada a derecha. Rev.: P.M. TR. P. VIII COS. II P. P. Victoria en vuelo a izquierda, portando guirnalda sobre escudo. 3,37 grs. AR. (Oxidaciones). C-457; RIC-152. MBC+ .	25,-
3404	Denario. 201-210 d.C. SEPTIMIO SEVERO. Anv.: SEVERVS PIVS AVG. Busto laureado a derecha. Rev.: P. M. TR. P. XVI COS. III P. P. Júpiter en pie, desnudo con rayo y cetro. 2,75 grs. AR. C-501; RIC-216. EBC-/MBC .	30,-
3405	Denario. 209 d.C. SEPTIMIO SEVERO. Anv.: SEVERVS PIVS AVG. Cabeza laureada a derecha. Rev.: P. M. TR. P. XVII COS. III P. P. Neptuno en pie a izquierda con tridente. 3,51 grs. AR. C-529; RIC-228. EBC- .	40,-
3406	Denario. 198 d.C. SEPTIMIO SEVERO. Anv.: L. SEP. SEVERVS PER. AVG. P. M. IMP. XI. Busto laureado a derecha. Rev.: SALVTI AVGG. Salud sentada a izquierda alimentando serpiente enrollada en altar. 3,67 grs. AR. Ligera pátina, leves restos de brillo. C-642; RIC-497a. EBC .	90,-
3407	Denario. 196-211 d.C. JULIA DOMNA. Anv.: IVLIA PIA FELIX AVG. Busto drapeado a derecha. Rev.: DIANA LVCIFERA. Diana en pie con antorcha. 3,17 grs. AR. C-32; RIC-373 (Caracalla); BMC-1 (Caracalla). MBC+/MBC .	35,-
3408	Denario. 196-211 d.C. JULIA DOMNA. Anv.: IVLIA AVGVSTA. Busto drapeado a derecha. Rev.: FORTUNAE FELICI. Fortuna en pie con cornucopia. 3,21 grs. AR. Pátina. C-55; RIC-552 (Septimio Severo); BMC-24 (Septimio Severo). MBC+ .	30,-
3409	Denario. 196-211 d.C. JULIA DOMNA. Anv.: IVLIA AVGVSTA. Busto a derecha. Rev.: MATER DEVM. Cibeles sentada a izquierda, flanqueada por leones. 3,14 grs. AR. (Hoja en canto). Pátina. C-123. MBC+ .	30,-
3410	Denario. 196-211 d.C. JULIA DOMNA. Anv.: IVLIA AVGVSTA. Busto a derecha. Rev.: SAECVLI FELICITAS. Isis en pie a derecha con el pie sobre una quilla, acunando al niño Horus. 3,32 grs. AR. C-174; RIC-S577. EBC- .	35,-

3411	Denario. 196-211 d.C. JULIA DOMNA. Anv.: IVLIA AVGVSTA. Busto a derecha. Rev.: SAECVLI FELICITAS. Isis en pie a derecha con el pie sobre una quilla, acunando al niño Horus. 3,27 grs. AR. C-174; RIC-S577. MBC+ .	25,-
3412	Denario. 196-211 d.C. JULIA DOMNA. Anv.: IVLIA AVGVSTA. Busto a derecha. Rev.: SAECVLI FELICITAS. Isis en pie a derecha con el pie sobre una quilla, acunando al niño Horus. 3,08 grs. AR. (Rotura de cuño). C-174; RIC-S577. MBC .	25,-
3413	Denario. 217 d.C. JULIA DOMNA. Anv.: IVLIA PIA FELIX AVG. Busto a derecha. Rev.: VENVS GENETRIX. Venus sentada a izquierda. 3 grs. AR. Restos de brillo. C-205; RIC-C389; BMC-C28. EBC-/MBC+ .	30,-
3414	Denario. 201-206 d.C. CARACALLA. Anv.: ANTONINVS PIVS AVG. Busto laureado a derecha. Rev.: INDVLGENTIA. AVGG. IN. CARTH. Diosa celeste sentada sobre un león rampante a derecha. 2,77 grs. AR. C-97. EBC-/MBC+ .	50,-
3415	Denario. 212 d.C. CARACALLA. Anv.: ANTONINVS PIVS AVG. BRIT. Cabeza laureada a derecha con barba. Rev.: P. M. TR. P. XV COS. III P. P. Serapis en pie, cabeza a izquierda, con modio y cetro. 2,51 grs. AR. Pátina. C-195; RIC-194; BMC-39-41. EBC- .	30,-
3416	Denario. 215 d.C. CARACALLA. Anv.: ANTONINVS PIVS AVG. GERM. Cabeza laureada a derecha. Rev.: P. M. TR. P. XVIII COS. IIII P. P. Apolo en pie a izquierda con rama y apoyado en una lira. 2,63 grs. AR. (Grieta en cospel). C-282; RIC-254. EBC- .	30,-
3417	Denario. 201-210 d.C. CARACALLA. Anv.: ANTONINVS PIVS AVG. Busto joven a derecha. Rev.: PONTIF. TR. P. VIII. COS. II. Marte en pie a izquierda apoyada en escudo. 3 grs. AR. C-424; RIC-83; BMC-498. MBC+ .	25,-
3418	Denario. 202-212 d.C. PLAUTILLA. Anv.: PLAVTILLA AVGVSTA. Busto drapeado a derecha. Rev.: VENVS VICTRIX. Venus a izquierda, cupido delante. 3,06 grs. AR. C-25; RIC-369; BMC-429. EBC- .	40,-
3419	Denario. 200-202 d.C. GETA. Anv.: P. SEPT. GETA. CAES. PONT. Busto infantil a derecha acorazado. Rev.: NOBILITAS. Nobleza en pie a derecha, con cetro y paladión. 3,63 grs. AR. C-90; RIC-13a. MBC+ .	40,-
3420	Denario. 199-209 d.C. GETA. Anv.: P. SEPTIMIVS GETA CAES. Busto descubierto a derecha. Rev.: PROVID. DEORVM. Providencia en pie a izquierda, a sus pies globo. 3,8 grs. AR. (Oxidaciones). C-170; RIC-51. MBC+ .	35,-
3421	Denario. 199-202 d.C. GETA. Anv.: P. SEPT. GETA CAE. PONT. Busto infantil a derecha. Rev.: SECVRIT. IMPERII. Seguridad sentada a izquierda. 3,46 grs. AR. (Oxidaciones limpiadas). C-183; RIC-20a; BMC-S240-3. MBC+ .	25,-
3422	Denario. 217-218 d.C. MACRINO. Anv.: IMP. C. M. OPEL. SEV. MACRINVS AVG. Busto laureado a derecha. Rev.: SALVS PVBLICA. Salud sentada a izquierda dando de comer a una serpiente. 3,14 grs. AR. Restos de brillo original. C-114; RIC-84. EBC- .	125,-
3423	Antoniniano. 222 d.C. HELIOGÁBALO. Anv.: IMP. CAES. M. AVR. ANTONINVS. AVG. Busto radiado a derecha. Rev.: FIDES EXERCITVS. Fe sentada a izquierda entre estandartes; águila en mano. 4,34 grs. AR. C-31; RIC-70. MBC- .	50,-
3424	Denario. 219 d.C. HELIOGÁBALO. Anv.: IMP. CAES. ANTONINVS AVG. Busto laureado a derecha. Rev.: FIDES EXERCITVS. Fe sentada a izquierda. 3,41 grs. AR. Pátina y brillo. C-30; RIC-68; BMC-109. EBC .	60,-
3425	Denario. 219 d.C. HELIOGÁBALO. Anv.: IMP. CAES. ANTONINVS AVG. Busto laureado a derecha. Rev.: FIDES EXERCITVS. Fe sentada a izquierda. 3,08 grs. AR. (Oxidaciones limpiadas). C-30; RIC-68; BMC-109. EBC- .	40,-
3426	Denario. 218-222 d.C. HELIOGÁBALO. Anv.: IMP. ANTONINVS PIVS AVG. Busto laureado a derecha. Rev.: VICTORIA AVG. Victoria a izquierda entre dos escudos y estrella en campo. 3,4 grs. AR. C-300. MBC+ .	30,-
3427	Denario. 219-220 d.C. HELIOGÁBALO. Anv.: IMP. ANTONINVS PIVS AVG. Busto laureado a derecha. Rev.: TEMPORVM FELICITAS. Felicidad en pie, cabeza a izquierda, con caduceo y cornucopia. 2,95 grs. AR. (Posible hojita o intento de perforación en anverso a las 12h, leves oxidaciones). C-282; RIC-150. EBC- .	25,-
3428	Denario. 222 d.C. JULIA SOEMIAS. Anv.: IVLIA SOAEMIAS AVG. Busto a derecha. Rev.: VENVS CAELESTIS. Venus en pie a izquierda con cetro y manzana. 3,29 grs. AR. (Leves oxidaciones). C-8. MBC+ .	25,-
3429	Denario. 233-235 d.C. ALEJANDRO SEVERO. Anv.: IMP. C. M. AVR. SEV. ALEXAND. AVG. Busto laureado a derecha. Rev.: AEQUITAS AVG. Equidad en pie a izquierda, portando balanza y cornucopia. 2,47 grs. AR. (Oxidaciones limpiadas). C-9; RIC-127; BMC-329-31. MBC+ .	25,-
3430	Denario. 233-235 d.C. ALEJANDRO SEVERO. Rev.: FELICITAS AVG. Felicidad de pie con pátera y caduceo, a sus pies, altar. 2,89 grs. AR. RIC-137. MBC+ .	60,-
3431	Denario. 233-235 d.C. ALEJANDRO SEVERO. Rev.: FIDES MILTVM. Fe de pie sosteniendo estandartes en ambas manos. 3,23 grs. AR. RIC-139. MBC+ .	60,-

3432	Denario. 233-235 d.C. ALEJANDRO SEVERO. Anv.: IMP. C.M. AVR. SEV. ALEXAND. AVG. Busto laureado a derecha. Rev.: PAX AVG. Paz en marcha a izquierda con rama y cetro. 2,4 grs. AR. (Leves oxidaciones). C-187; RIC-168; BMC-363-7. MBC+ .	25,-
3433	Denario. 222-228 d.C. ALEJANDRO SEVERO. Anv.: IMP. C.M. AVR. SEV. ALEXAND. AVG. Busto laureado a derecha. Rev.: P.M. TR.P. COS. P.P. Fortuna a izquierda con timón y cornucopia. 3,06 grs. AR. C-223a; RIC-267; BMC-1026-1031. EBC- .	30,-
3434	Denario. 222 d.C. ALEJANDRO SEVERO. Rev.: P.M. TR.P. COS. P.P. Salud sentada a izquierda, dando de comer a una serpiente, sobre un altar. 2,64 grs. AR. RIC-14. MBC+ .	60,-
3435	Denario. 222-228 d.C. ALEJANDRO SEVERO. Anv.: IMP. C. M. AVR. SEV. ALEXAND. AVG. Busto laureado a derecha. Rev.: P. M. TR. P. V. COS. II. P. P. Alejandro Severo sacrificando en un altar. 3,11 grs. AR. Brillo original. C-289; RIC-55; BMC-373. EBC .	40,-
3436	Denario. 228-231 d.C. ALEJANDRO SEVERO. Anv.: IMP. SEV. ALEXAND. AVG. Cabeza laureada a derecha. Rev.: P. M. TR. P. VIII. COS. III. P. P. Sol en pie a izquierda con globo. 2,94 grs. AR. Pátina y brillo original. C-391; RIC-102; BMC-630. EBC .	50,-
3437	Denario. 228-231 d.C. ALEJANDRO SEVERO. Anv.: IMP. SEV. ALEXAND. AVG. Cabeza laureada a derecha. Rev.: P. M. TR. P. VIII. COS. III. P. P. Sol en pie a izquierda con globo. 2,58 grs. AR. (Oxidaciones). C-391; RIC-102; BMC-630. EBC- .	30,-
3438	Denario. 232 d.C. ALEJANDRO SEVERO. Anv.: IMP. ALEXANDER PIVS AVG. Busto laureado a derecha. Rev.: P. M. TR. P. XI COS. III P. P. Sol en pie de frente, cabeza a izquierda con globo y mano alzada. 3,04 grs. AR. Bonita pátina irisada. C-427; RIC-112; BMC-855. EBC/EBC- .	30,-
3439	Denario. 231-235 d.C. ALEJANDRO SEVERO. Anv.: IMP. ALEXANDER PIVS AVG. Busto laureado a derecha. Rev.: P. M. TR. P. XII. COS. III. P. P. Sol andando a izquierda. 2,82 grs. AR. C-440; RIC-120; BMC-930. EBC- .	30,-
3440	Denario. 231-235 d.C. ALEJANDRO SEVERO. Anv.: IMP. ALEXANDER PIVS AVG. Busto laureado a derecha. Rev.: P. M. TR. P. XII. COS. III. P. P. Sol a izquierda sosteniendo globo. 2,39 grs. AR. C-440; RIC-120; BMC-930. MBC+ .	30,-
3441	Denario. 231-235 d.C. ALEJANDRO SEVERO. Anv.: IMP. ALEXANDER PIVS AVG. Busto laureado a derecha. Rev.: PROVIDENTIA AVG. Providencia en pie a izquierda. 2,8 grs. AR. C-501; RIC-205; BMC-875. MBC+ .	25,-
3442	Denario. 222-228 d.C. ALEJANDRO SEVERO. Anv.: IMP. C. M. AVR. SEV. ALEXAND. AVG. Busto laureado a derecha. Rev.: VICTORIA AVG. Victoria avanzando a izquierda. 3,34 grs. AR. Restos de brillo. C-563; RIC-180; BMC-268. EBC .	40,-
3443	Sestercio. 235 d.C. JULIA MAMEA. Anv.: IVLIA MAMAEA AVGVSTA. Busto diademado a derecha. Rev.: FELICITAS PVBLICA S. C. Felicidad en pie a izquierda con caduceo y reposando en una columna. 22,39 grs. AE. (Pequeñas oxidaciones). Pátina. C-21; RIC-676. MBC .	45,-
3444	Sestercio. 236 d.C. MAXIMINO I. Anv.: IMP. MAXIMINVS PIVS AVG. Busto laureado a derecha. Rev.: LIBERALITAS AVG S. C. Liberalidad en pie a izquierda con ábaco y cornucopia. 19,44 grs. AE. C-21; RIC-49; BMC-46. EBC-/MBC+ .	50,-
3445	Denario. 235-238 d.C. MAXIMINO I. Anv.: IMP. MAXIMINVS PIVS AVG. Busto laureado a derecha. Rev.: PROVIDENTIA AVG. Providencia en pie a izquierda. 2,84 grs. AR. (Leves oxidaciones). C-77a; RIC-13. EBC- .	35,-
3446	Sestercio. 243-244 d.C. GORDIANO III. Anv.: IMP. GORDIANVS PIVS FEL. AVG. Busto laureado a derecha. Rev.: FELICIT TEMPOR S. C. Felicidad de pie con caduceo largo y cornucopia. 21,1 grs. AE. C-73; RIC-328a. MBC/MBC- .	35,-
3447	Antoniniano. 240-244 d.C. GORDIANO III. Rev.: FELICITAS TEMP. Felicidad en pie a izquierda. 3,7 grs. AR. C-71; RIC-140. MBC+ .	25,-
3448	Antoniniano. 240-244 d.C. GORDIANO III. Rev.: IOVI STATORI. Jupiter en pie sujetando lanza. 4,48 grs. AR. Pátina. C-109; RIC-84. MBC+/MBC- .	25,-
3449	Antoniniano. 242-244 d.C. GORDIANO III. Rev.: ORIENS AVG. Sol en pie a izquierda con globo. 4,3 grs. AR. (Acuñación floja en parte). C-167; RIC-213. EBC- .	30,-
3450	Antoniniano. 242-244 d.C. GORDIANO III. Rev.: PAX AVGVSTI. Paz a izquierda. 4,33 grs. AR. C-173, RIC-3. MBC .	25,-
3451	Denario. 241 d.C. GORDIANO III. Anv.: IMP. GORDIANVS PIVS FEL. AVG. Busto laureado a derecha. Rev.: DIANA LVCIFERA. Diana en pie a derecha con antorcha. 3,28 grs. AR. C-69; RIC-12. EBC-/MBC+ .	30,-

3452	Denario. 241 d.C. GORDIANO III. Anv.: IMP. GORDIANVS PIVS FEL. AVG. Busto laureado a derecha. Rev.: VENVS VICTRIX. Venus en pie a izquierda con cetro y escudo. 3,16 grs. AR. C-347; RIC-131. MBC+ .	25,-
3453	Antoniniano. 244-247 d.C. FILIPO I. Rev.: ANNONA AVGG. Annona en pie a izquierda, modio a sus pies. 3,75 grs. AR. (Oxidaciones limpiadas). C-25; RIC-28. MBC .	25,-
3454	Antoniniano. 244-247 d.C. FILIPO I. Rev.: ROMAE AETERNAE. Roma sentada a izquierda con victoria en mano. 3,73 grs. AR. C-169; RIC-44. MBC/MBC+ .	25,-
3455	Tetradracma. 244-249 d.C. FILIPO I. ANTIOQUIA. Anv.: Busto laureado a derecha, alrededor leyenda. Rev.: Águila en pie a izquierda mirando a derecha, alrededor leyenda, en exergo ANTIOXIA SC. 11,76 grs. AR. GIC-3958 var; Prieur-370. EBC .	80,-
3456	Antoniniano. 246-249 d.C. OTACILIA SEVERA. Anv.: M. OTACIL. SEVERA AVG. Busto diademado a derecha. Rev.: CONCORDIA AVGG. Concordia sentada a izquierda con doble cornucopia. 4,7 grs. AR. C-4. EBC- .	25,-
3457	Antoniniano. 246-248 d.C. OTACILIA SEVERA. Anv.: M. OTACIL. SEVERA AVG. Busto diademado a derecha. Rev.: IVNO CONSERVAT. Juno estante a izquierda con cetro y pátera. 3,87 grs. AR. C-20. EBC- .	25,-
3458	Sestercio. 244-247 d.C. FILIPO II. Anv.: M. IVL. PHILIPPVS CAES. Busto descubierto a derecha. Rev.: PRINCIPI IVVENT. S. C. Filippo II en pie a izquierda con lanza y globo. 16,92 grs. AE. C-49; RIC-256a (de Filipo I). MBC .	45,-
3459	Antoniniano. 244-246 d.C. FILIPO II. Rev.: PRINCIPI IVVENT. Filipo II en pie a derecha con globo y lanza. 3,88 grs. AR. C-54; RIC-216. EBC/EBC- .	60,-
3460	Doble Sestercio. 249-251 d.C. TRAJANO DECIO. Anv.: IMP. C. M. Q. TRAIANVS DECIVS AVG. Busto radiado a derecha. Rev.: FELICITAS SAECVLI S. C. Felicidad en pie a izquierda. 27,22 grs. AE. Pátina verde. C-39. MBC+ .	1.200,-
3461	Antoniniano. 249-251 d.C. TRAJANO DECIO. Anv.: IMP. C.M.Q. TRAIANVS DECIVS AVG. Busto radiado a derecha. Rev.: DACIA. Dacia en pie a izquierda, con cetro rematado por cabeza de asno. 4,11 grs. AR. Restos de brillo. C-16; RIC-12. EBC- .	25,-
3462	Antoniniano. 249-251 d.C. TRAJANO DECIO. Anv.: IMP. C. M. Q. TRAIANVS DECIVS AVG. Busto radiado a derecha. Rev.: PANNONIAE. Dos Pannonias en pie con sendos estandartes. 4,45 grs. AR. C-86; RIC-21. EBC/EBC- .	30,-
3463	Antoniniano. 249-251 d.C. HERENNIA ETRUSCILLA. Anv.: HER. ETRVSCILLA AVG. Busto diademado a derecha. Rev.: PVDICITIA AVGG. Pudibundez en pie a izquierda con cetro y velo. 4,46 grs. AR. C-17; RIC-58. EBC- .	25,-
3464	Antoniniano. 251-253 d.C. VOLUSIANO. Rev.: VIRTVS AVGG. Virtud estante a derecha. 3,47 grs. AR. (Levemente limpiada). C-133; RIC-206. MBC+ .	50,-
3465	Antoniniano. 251-254 d.C. TREBONIANO GALO. Rev.: PAX AETERNA. Paz en pie a izquierda. 2,76 grs. AR. (Leves oxidaciones). C-76; RIC-7. MBC+/MBC .	25,-
3466	Antoniniano. 251-253 d.C. TREBONIANO GALO. Rev.: VICTORIA (AVG). Victoria en marcha a izquierda con palma y guirnalda. 4,54 grs. Ve. C-126; RIC-93. MBC- .	15,-
3467	Antoniniano. 257 d.C. VALERIANO I. Rev.: IOVI CONSERVA. Júpiter en pie a izquierda, portando rayo y cetro. 2,23 grs. AR. (Oxidaciones). C-83; RIC-92. BC .	15,-
3468	Antoniniano. 253-260 d.C. VALERIANO I. Rev.: VICT(ORIA) AVGG. Victoria en pie a izquierda. 3,08 grs. AR. (Oxidaciones). C-221; RIC-127. BC+ .	15,-
3469	Antoniniano. 266-267 d.C. GALIENO. Rev.: IOVI. CONS. AVG. Cabra en marcha a derecha. 2,94 grs. AE. C-344; RIC-S207. MBC .	15,-
3470	Antoniniano. 253-268 d.C. GALIENO. Anv.: GALLIENVVS AVG. Busto radiado a derecha. Rev.: SOLI CONS. AVG. Pegaso a derecha. 2,97 grs. AE. Pátina verde. C-979. EBC/EBC+ .	20,-
3471	Antoniniano. 254 d.C. SALONINA. Rev.: IVNO REGINA. Juno en pie a izquierda con cetro y pátera. 4,65 grs. Ve. (Cospel levemente faltado). C-60; RIC-29. MBC+ .	30,-
3472	Antoniniano. 259-268 a.C. PÓSTUMO. Rev.: PAX AVG. Paz a izquierda. 2,93 grs. AE. Restos de plateado. C-215; RIC-318. MBC+ .	25,-
3473	Antoniniano. 259-268 d.C. PÓSTUMO. Rev.: SERAPI COMITI AVGG. Serapis en pie a izquierda con cetro. 3,54 grs. Ve. C-360. EBC/EBC- .	20,-

3474	Antoniniano. 270-275 d.C. SEVERINA. ROMA. Anv.: SEVERINA AVG. Busto sobre creciente a derecha. Rev.: CONCORDIAE MILITVM. Concordia en pie a izquierda con dos estandartes. 3,92 grs. AE. Bello ejemplar. RARA. C-7; RIC-7. MBC+ .	70,-
3475	Antoniniano. 276-282 d.C. PROBO. Anv.: IM.PC.M. AVR. PROBVS P. AVG. Busto a izquierda. Rev.: P.M. TRI P. COS. III P.P. León a derecha, en exergo: XXIQ. 3,32 grs. AE. Pátina oscura. RIC-616. EBC- .	40,-
3476	Antoniniano. 283-285 d.C. CARINO. Rev.: FELICIT PVBLICA. Felicidad en pie a izquierda reposando en columna. 3,63 grs. AE. C-24; RIC-295. MBC+ .	30,-
3477	Antoniniano. 270 d.C. QUINTILO. Rev.: LAETITIA AVG. Alegría en pie a izquierda. 3,4 grs. C-39. MBC+ .	50,-
3478	Antoniniano. 283-284 d.C. NUMERIANO. Rev.: PAX AVG. Paz en pie a izquierda con rama de olivo y cetro. 3,64 grs. Ve. Pátina oscura. C-42; RIC-391. MBC+ .	20,-
3479	Follis. 300-301 d.C. MAXIMIANO HÉRCULES. ANTIOQUÍA. Anv.: IMP. C. M. A. MAXIMIANVS P. F. AVG. Cabeza laureada a derecha. Rev.: GENIO POPVLI ROMANI. Genio en pie con pátera y cornucopia. EN exergo ANT. 9,6 grs. AE. C-184; RIC-54b. EBC- .	60,-
3480	Follis. 300-301 d.C. CONSTANCIO CLORO. ANTIOQUIA. Anv.: FL. VAL. CONSTANTINVS NOB. CAES. busto laureado a derecha. Rev.: GENIO POPVLI. ROMANI. Genio en pie a izquierda con pátera y cornucopia. En campo: / Z / K - V // ANT. 10 grs. AE. Restos de plateado. RIC-55a. EBC .	25,-
3481	Follis. 301-303 d.C. CONSTANCIO CLORO. LUGDUNUM. Rev.: GENIO POPVLI ROMANI. En exergo: P. L. C. Genio en pie a izquierda con pátera y cornucopia, delante altar. 10,77 grs. AE. Restos de plateado original. RIC VI-164. EBC .	20,-
3482	Follis. 300-303 d.C. CONSTANCIO CLORO. TICINIUM. Anv.: CONTANTIVS NOB CAES. Cabeza laureada a derecha. Rev.: SACRA MONET AVGG ET CAESS NOSTR. Juno monitora a izquierda. En exergo Símbolo T T. 9,47 grs. AE. RIC-46a. MBC .	45,-
3483	Follis. 307 d.C. MAXIMINO II DAZA. TREVERI. Rev.: GENIO POP. ROM. En exergo: PTR. Genio en pie a izquierda con pátera y cornucopia. 5,51 grs. AE. C-56 var.; RIC VI-845. EBC-/MBC+ .	35,-
3484	Follis. 306-312 d.C. MAJENCIO. Rev.: AETERNITAS AVG. N. Dioscuros frente a frente. 4,88 grs. AE. RIC-35. EBC- .	50,-
3485	Follis. 308-310 d.C. MAJENCIO. Rev.: CONSER. VRBS VAE. Templo con seis columnas, dentro Roma sentada. 5,86 grs. AE. RIC-210. EBC .	60,-
3486	Follis. 312 d.C. LICINIO. TESALONICA. Rev.: IOVI CONSERVATORI AVGG. NN. En exergo: T.S.A. Júpiter en pie a izquierda con cetro y Victoria, a sus pies águila. 2,58 grs. AE. C-126. MBC+ .	30,-
3487	AE 18. 307-337 d.C. CONSTANTINO I. HERACLEA. Anv.: CONSTANTINOPOLI. Busto laureado y con casco de Constantinópolis a izquierda. Rev.: Victoria de pie a izquierda, con el pie en la proa, sosteniendo cetro transversal y apoyando la mano en el escudo; SMHF. 2,51 grs. AE. Pátina verde. RIC-120. EBC- .	20,-
3488	AE 18. 307-337 d.C. CONSTANTINO I. CONSTANTINOPLA. Rev.: CONSTANTINI ANA DAFNE. Victoria sentada a izquierda, portando palma en cada mano; a la izquierda, cautivo atado sentado a izquierda. 3,14 grs. AE. EBC- .	20,-
3489	AE 18. 307-337 d.C. CONSTANTINO I. SISCIA. Anv.: VRBS ROMA. Busto con casco a izquierda. Rev.: Loba a izquierda, amamantando a los gemelos Rómulo y Remo; dos estrellas encima, ΓSIS en exergo. 2,36 grs. AE. Pátina verde. RIC-240. EBC .	25,-
3490	Follis. 307-337 d.C. CONSTANTINO I. ANTIOQUÍA. Anv.: CONSTANTINVS AVG. Busto laureado a derecha. Rev.: PROVIDENTIAE AVGG / SMANTA. Entrada de campamento, arriba estrella. 3,02 grs. AE. Pátina verde. RIC-63. EBC- .	25,-
3491	Follis. 330-337 d.C. CONSTANTINO I. LONDRES. Rev.: COMITI (AVGG. N)N. El Sol radiado en pie a izquierda con globo y látigo, detrás estrella. En exergo: PLN. 4,59 grs. AE. C-48 var. MBC/MBC+ .	20,-
3492	Centenional. CONSTANTINO I, como Augusto. LONDINIUM. Anv.: Busto laureado y acorazado de a derecha sosteniendo en la mano derecha un cetro coronado por un águila (B*10 var.). Rev.: BEAT TRA-QVLITAS, Altar con inscripciones VOT IS XX coronado por un globo terráqueo y tres estrellas; en exergo PLON. AE plateado. Restos del plateado original. RARA. C- no Cat; RIC-267 var. MBC .	60,-
3493	Silícuca. 378-383 d.C. GRACIANO. TREVERI. Rev.: VRBS ROMA. En exergo: TRPS. Roma sentada a izquierda. 1,2 grs. AR. C-87a; RIC-46b. BC+ .	30,-

3494	Sílicua. 388-392 d.C. TEODOSIO I. Rev.: (VIRTVS ROMANORVM). Roma sentada a izquierda con Victoria y lanza. 0,92 grs. AR. C-57. BC.	20,-
3495	Sólido. 395-402 d.C. HONORIO. CONSTANTINOPLA. Anv.: D. N. HONORIVS P. F. AVG. Busto de frente con coraza y casco, lanza y escudo. Rev.: CONCORDIA AVGG B. En exergo: CONOB. Constantinopla sentada, cabeza a derecha, con cetro y Victoria. 4,30 grs. AU. (Sirvió de joya). C-3; RIC-8. (MBC-). Ex Aureo & Calicó 360 - 17 Febrero 2021, n. 1317.	250,-
3496	Sólido. 402-450 d.C. TEODOSIO II. CONSTANTINOPLA. Anv.: D. N. THEODOSIVS P. F. AVG. Busto de frente con casco, lanza y escudo. Rev.: SALVS REI *PVBLICAE G. Teodosio II y Valentiniano III de frente entronizados, cada uno con mapa y cetro cruciforme. En exergo: CONOB. 3,46 grs. AU. (Golpecitos). RIC-237. MBC.	350,-
3497	Sólido. 476-491 d.C. ZENÓN. CONSTANTINOPLA. Anv.: D N ZENO PERP AVG. Busto de frente con coraza, casco, lanza y escudo. Rev.: VICTORIA AVGGG. H. En exergo: CONOB. Victoria en pie a izquierda portando cruz, estrella en campo. 4,46 grs. AU. (Posiblemente descolgada). Depeyrot 108/1; RIC- 911/930. MBC+.	350,-

MONEDAS BIZANTINAS

3498	Sólido. JUSTINIANO I (527-565 d.C.) CONSTANTINOPLA. Anv.: d. N. IVSTINIANVS P. P. AVC. Busto de frente con casco y globo crucífero. Rev.: VICT(ORIA AVGG)GH CONOB. Estrella en campo. Ángel en pie de frente con globo crucífero y báculo rematado en P cruz debajo. 3,88 grs. AU. (Descolgada). Se-140. MBC.	325,-
3499	Sólido. JUSTINO II (565-578 d.C.) CONSTANTINOPLA. Anv.: D. N. IVSTINVS PP. AVI. Busto de frente acorazado y con casco. Rev.: VICTORIA AVGGG. A. CONOB. Constantinopolis sentada de frente con lanza y globo crucífero. 4,46 grs. AU. Se-345. MBC+.	300,-
3500	Sólido. FOCAS (602-610 d.C.) CONSTANTINOPLA. Anv.: D. N. FOCAS PERP. AVG. Busto acorazado y barbado de frente. Rev.: VICTORIA AVGG S. CONOB. Ángel de frente con globo crucífero y cruz. 4,47 grs. AU. (Rayas). Se-620. MBC.	300,-
3501	Sólido. FOCAS (602-610 d.C.) CONSTANTINOPLA. Anv.: N. FOCAS PERP AVG. Busto de frente con globo crucífero. Rev.: VICTORIA AVGY E. Ángel de frente con globo crucífero y cruz larga rematada en P. En exergo CONOB. 4,3 grs. AU. Se-620. MBC.	350,-
3502	Sólido. CONSTANS II (641-668 d.C.) CONSTANTINOPLA. Anv.: dN CONSTANTINVS C. CONSTANTINUS. Bustos de frente de Constans y Constantino IV. Cruz arriba en el campo. Rev.: VICTORIA AVGYA. Cruz potenziada sobre tres escalones, debajo CONOB. 4,17 grs. AU. Fr-116; Se-959. MBC+.	350,-
3503	Sólido. CONSTANTINO VII y ROMANO I. (913-959 d.C.) Anv.: Busto de Cristo de frente, alrededor leyenda. Rev.: Busto de Constantino y Romano de frente, entre ellos cruz patriarcal, alrededor leyenda. 4,28 grs. AU. (Descolgada). Se-1751. MBC-/MBC.	350,-
3504	Hyperpyron. ISAAC II ANGELUS (Primer reinado, 1185-1195) CONSTANTINOPLA. Anv.: La Virgen María sentada sosteniendo la cabeza de Cristo. Rev.: Isaac, en pie de frente, luciendo loros y empuñando cetro cruciforme y akakia, siendo coronado por el Arcángel Miguel, empuñando cetro enjocado. 4,4 grs. Electrón. (Grieta reparada). ESCASA. DOC-IV 2b.1; Se-2002. (MBC+).	80,-
3505	Hyperpyron. JUAN III. DUCAS VATATZÉS (1222-1254 d.C.) MAGNESIA. Anv.: Cristo entronizado de frente. Rev.: Juan en pie de frente coronado por la Virgen, a los lados leyenda. 2,97 grs. AU. Pátina. Se-2073 sim. MBC.	250,-
3506	Hyperpyron. ANDRONICO II y MIGUEL IX (1295-1320 d.C.) CONSTANTINOPLA. Anv.: Busto de la Virgen, alrededor murallas de la ciudad. Rev.: Cristo coronando a los emperadores arrodillados a sus lados. 4,05 grs. AU. Se-2396. MBC.	200,-
3507	Ponderal comercial de 5 Unciae. Siglo V-VII. 120 grs. AE. Ø 30x22 mm. Ponderal en forma de esfera aplanada doblemente truncada; puntos de centrado en la parte superior e inferior; grabada en la parte superior con la marca denominacional con restos de incrustaciones de plata.. Pátina verde. RARA. Garbsch (1993) - 55. EBC.	150,-
3508	Ponderal comercial de 2 1/2 Unciae ?. Siglo V-VII. 61,14 grs. AE. Ø 24x24 mm. Ponderal en forma de bulbo con la parte inferior plana y una parte superior con un elemento de suspensión. Pátina verde. Aparentemente inédito. EBC.	80,-
3509	Sello. Siglo VII d.C. HERACLIO Y CONSTANTINO. 16,68 grs. Pb. Ø 26 mm. BC+.	50,-
3510	Sello. 11,98 grs. Pb. Ø 25 mm. A identificar. BC+.	50,-

MONEDAS HISPANOÁRABES

EMIRATO

3511	Dirham. 168H. ABDERRAHMAN I. AL-ANDALUS. 2,53 grs. AR. Bonita pátina de colección antigua. V-66; Fro-168.1. MBC+ .	60,-
3512	Dirham. 240H. MUHAMMAD I. AL-ANDALUS. Anv.: Nombre Mu´adh debajo. 2,43 grs. AR. (Algo recortada). V-235; Fro-240.12. MBC+ .	30,-
3513	Dirham. 258H. MUHAMMAD I. AL-ANDALUS. 2,54 grs. AR. (Algo floja en reverso). V-278. Fro-258.10. MBC .	30,-
3514	Dirham. 272H. MUHAMMAD I. AL-ANDALUS. 2.61 grs. AR. ESCASA. V-312; Fro-5. MBC+ .	80,-

CALIFATO

3515	Dirham. 317H. ABD AL-RAHMAN III. AL-ANDALUS. 2,65 grs. AR. RARA. V-348: Fro-6. MBC .	400,-
3516	Dirham. 318H. ABDERRAHMÁN III. SIKKAT AL-ANDALUS (Ceca de al-Andalus). 2.28 grs. AR. La atribución a la ceca de al-Andalus en realidad no es del todo correcta, ya que en el otro ejemplar conocido, procedente de los mismos cuños, se lee perfectamente en la leyenda marginal del anverso, el nombre de ceca Sikkat al-Andalus. Aparentemente solo se conocen dos ejemplares. En el 316H (928/9 d.C) ´ Abderrahman adopta el título de ´ Califa ´ y de ´ Príncipe de los creyentes ´, volviendo a abrir la ceca, a finales de ese año, que había estado inactiva durante tres décadas. En los primeros años en las monedas se observa una estructura y distribución no bien definidas. Estas primeras escasas acuñaciones sirvieron de prototipos para poder definir ya a finales del 321H las definitivas en oro y en plata. (Dos perforaciones de época). MUY RARA. V-356 var.; Miles - No cat, cfr. 189.C (ceca al-Andalus con adornos invertidos en IA); Fro- 318.7 d (mismo ejemplar ilustrado). (MBC) Ex Áureo 427 Tonegawa collection - 15 Febrero 2024, n. 95 .	400,-
3517	Dirham. 337H. ABDERRAHMÁN III. MEDINA AZAHARA. Anv.: Citando Muhammad debajo. 2,55 grs. AR. (Algo alabeada). V-417; Fro-33.64. MBC+ .	40,-
3518	Dirham. 339H. ABDERRAHMÁN III. MEDINA AZAHARA. Anv.: Citando Muhammad debajo. 2,72 grs. AR. V-419; Fro-339.7. MBC+ .	40,-
3519	Dirham. 339H. ABDERRAHMÁN III. MEDINA AZAHARA. Anv.: Citando Muhammad debajo. 2,9 grs. AR. (Muesca de metal en averso). V-419; Fro-339.14. MBC .	40,-
3520	Dirham. 340H. ABDERRAHMÁN III. MEDINA AZAHARA. Anv.: Citando Muhammad debajo. 2,7 grs. AR. Esta variante sin adornos y con el nombre Muhammad escrito de forma más larga, no aparece en Frochoso. ESCASA VARIANTE. V-421; Fro- No cat. MBC+ .	40,-
3521	Dirham. 332H. ABDERRAHMÁN III. AL-ANDALUS. Anv.: Citando Muhammad debajo. 2,4 grs. AR. V-424; Fro-342.31. MBC+ .	40,-
3522	Dirham. 357H. AL-HAQEM II. MEDINA AZAHARA. Anv.: Citando ´ Amir debajo. 2,72 grs. AR. V-458; Fro-357.26. MBC+ .	35,-
3523	Dirham. 358H. AL-HAQEM II. MEDINA AZAHARA. Anv.: Citando ´ Amir debajo. 3,2 grs. AR. V-459; Fro-358.29 var. MBC/MBC+ .	30,-
3524	Dirham. 399H. HIXEM II. AL-ANDALUS. Rev.: Citando ´ Amir debajo. 2,96 grs. AR. V-510; Fro-379.9. MBC .	35,-
3525	Dirham. 380H. HIXEM II. AL-ANDALUS. Rev.: Citando ´ Amir debajo. 2,55 grs. AR. V-512; Fro-380.3. MBC+ .	40,-
3526	Dirham. 384H. HIXEM II. AL-ANDALUS. Rev.: Citando ´ Amir debajo. 2,4 grs. AR. V-519; Fro-384.21. MBC .	40,-
3527	Dirham. 387H. HIXEM II. AL-ANDALUS. Anv.: Citando Mufarrej debajo. Rev.: Citando ´ Amir debajo. 3,3 grs. AR. Golpe de punzón en anverso. V-533; Fro-387.47. EBC .	50,-
3528	Dirham. 392H. HIXEM II. AL-ANDALUS. Anv.: Citando Tamlih debajo. Rev.: Citando al-Hajib encima, Abd al-Malik debajo. 3 grs. AR. brillo original. V-569; Fro-392.102. MBC+ .	50,-

3529	Dirham. 397H. HIXEM II. AL-ANDALUS. Anv.: Citando Shahid debajo. Rev.: Citando al-Hajib encima, Abd al-Malik debajo. 3 grs. AR. V-590; Fro-397.19. MBC+ .	45,-
3530	Dirham. 397H. HIXEM II. AL-ANDALUS. Anv.: Citando Shahid debajo. Rev.: Citando al-Hajib encima, Abd al-Malik debajo. 2,6 grs. AR. V-590; Fro-397.21. MBC .	40,-
3531	Dirham. 384H. HIXEM II. MEDINA FEZ. Rev.: Citando ´ Amir debajo. 2,8 grs. AR. ESCASA. V-609; Miles 304.a. MBC+ .	50,-
3532	Dirham. 390H. HIXEM II. MEDINA FEZ. Anv.: Citando Muhammad debajo. Rev.: Citando ´ Amir debajo. 3,23 grs. AR. algo floja ne anverso. RARA. V-625; Miles - No cat. MBC+MBC .	70,-
3533	Dirham. 395H. HIXEM II. MADINAT FAS (Fez). Anv.: Citando al-Hajib debajo. Rev.: Citando Abd al-Malik. AR. Ø 2, 8 mm. ESCASA. V-639; Miles-330c. MBC- .	50,-
3534	Dirham. 400H. MUHAMMAD II. AL-ANDALUS. Anv.: Citando Muhammad debajo. 4,18 grs. AR. V-684; Fro-400.228. EBC- .	40,-
3535	Dirham. 402H. HIXEM II (2º reinado). AL-ANDALUS. Anv.: Citando Abd Allah debajo. 3,87 grs. AR. ESCASA. V-702; Fro-402.12 var. EBC- .	60,-
3536	Dirham. 405H. SULAYMAN (2º reinado). AL-ANDALUS. Anv.: Sulayman debajo. Rev.: wali al-´ ahd / Muhammad en la IIA. 2.91 grs. AR. MUY RARA. V-797; Prieto 28d. MBC+ .	350,-
3537	Dirham. 407H. SULAYMAN (2º reinado). AL-ANDALUS. Anv.: Jahur debajo. Rev.: wali al-´ ahd / Muhammad en la IIA. 3.37 grs. AR. El último año conocido de las acuñaciones de Sulayman cuando el califato ya se encontraba en el proceso de desintegración empezado con la fitna, que llevó a la formación de los reinos de taifas. (Dos perforaciones de época). MUY RARA. V- No Cat; Prieto, Suplemento, 17. (MBC+). Ex Áureo 427 Tnegawa collection - 15 Febrero 2024, n. 205 .	250,-

TAIFAS HAMMUDÍES

3538	Dirham. 406H. Alì IBN HAMMUD, como sucesor autoproclamado de Hixem II. MADINAT SABTA (Ceuta). Rev.: wali al-´ ahd / ´ Alì en la IIA. 2.52 grs. AR. RARA. V-724; Prieto 59a; Rodriguez-Ibrahim, Ceuta - 13 (mismos ejemplar). MBC+ .	300,-
------	--	-------

ALMOHADES

3539	Dirham. ABU HAFS UMAR AL MURTADA. AL-HADRAT AL-MUMINIYA AL-MURTADIYA. 1,56 grs. AR. Bonita epigrafía cúfica ornamentada. (Ligera grieta). Patina de colección antigua. RARA. V-No cat; Haz-No cat. Gasparino (2001), IV Jarique pág. 213-226; Hohertz (2018)-563a. MBC+ .	120,-
3540	Dirham. TILIMSAN (Tlemecén). AR. Ø 1, 48 mm. V-2191; Haz-1108. MBC .	30,-
3541	Dirham. ANONIMA EN NOMBRE DE AL-MAHDI. TINMAL o TIN-MELLAL. AR. Ø 1, 55 mm. MUY RARA. V-No Cat; Haz-1082. MBC+ .	130,-
3542	Dirham. ANONIMA EN NOMBRE DE AL-MAHDI. SIJILMASSA (Segilmesa). AR. Ø 1, 52 mm. ESCASA. V-2106; Haz-1094. MBC .	70,-
3543	Millarés. IMITACIÓN CRISTIANA DEL SIGLO XIII. 1,3 grs. AR. Medina-Tipo 201. MBC+ .	25,-

NAZARÍES DE GRANADA

3544	1/2 Dirham. AL-MARIYA (Almería). 0,76 grs. AR. Algo floja pero ceca muy clara, bonito ejemplar. MUY RARA. V-2197; R. Lorente-64. MBC-/MBC .	150,-
3545	1/2 Dirham. MALAQA (Malaga). 0,86 grs. AR. Muy pocos ejemplares conocidos. MUY RARA. V-2195; R. Lorente-62. MBC+ .	200,-

ALMORÁVIDES

3546	Quirate (o Dirham). (49)5H. YUSUF BIN TASHFIN. MIKNASA (Mequinez). Anv.: Distribucion tipica de un dirham, con la basmala y la formula ceca-fecha en la leyenda marginal, con la fecha parcial leyendose solo parte de las unidades. Rev.: Sin mención de heredero y con el título de Nasir al-din en la leyenda marginal. 0,76 grs. AR. Aparentemente no se conocen otros ejemplares con esta fecha peso y, aunque metrológicamente esta moneda se asimila al resto de quirates, como el ejemplar del lote anterior, su tipología tiene características similares a las de los dirhams por la distribución de las leyendas. RARÍSIMA. Cfr. FBM-B5 (Mismo tipo con fecha distinta); Cfr. Actas XIV CNI. 2009, p. 1822 (mismo ejemplar que el anterior). MBC/MBC+ .	200,-
------	---	-------

MUNDO ISLÁMICO

ABASIDAS

3547	Hemidracma. ANÓNIMAS TIPO AFZUT. TABARISTAN. 2,05 grs. AR. EBC .	35,-
------	---	------

CALIFATO DE BAGDAD

3548	Dirhem. 192 H. HARUN AL RASHID. MADINAT AL-SALAM (BAGHDAD). 2,94 grs. AR. Album-219.2. EBC .	35,-
------	---	------

KAKWEYHIDS DEL KURDISTÁN

3549	Dinar. 435H. ABU MANSUR FARAHMURZ. ISFAHAN. 3,02 grs. AU. Citando como vasallo al gran sultán saljuq Tughril Beg. Tamgha (arco y garrote) de Tughril Beg en ambas caras. Cospel algo irregular. Bella con parte del brillo original. A-1592.2; ICV-1656. EBC- .	200,-
------	--	-------

SELYÚCIDAS

3550	Dinar. 461H. ARSLAN SHAH. MARW. 3 grs. AU. (Cospel algo irregular). A-B1679. MBC .	250,-
------	---	-------

KWARIZM SHAMS

3551	Dinar. 615H. ALA AL-DIN MUHAMMAD II. CECA POCO CLARA. 3,9 grs. AU. A-1712. MBC .	270,-
------	---	-------

ZANGIDAS DE MOSUL

3552	Dinar. 645H. ZANGIDAS DE MOSUL. BADR AL-DIN LU' LU. AL-MAWSIL (Mosul). 4,16 grs. AU. Citando al califa al-Mustansir y el soberano Ayyubida al-Ashraf y al-Kamil. Cospel algo irregular. Restos de brillo original. A-1871; ICV-1255. MBC+ .	275,-
------	--	-------

3553	Dinar. 657H. ZANGIDAS DE MOSUL. BADR AL-DIN LU' LU. AL-MAWSIL (Mosul). 5,57 grs. AU. Citando al califa al-Mustansir y el soberano Ayyubida al-Kamil. Restos de brillo original. A-1871; ICV-1255. EBC- .	250,-
------	---	-------

MONGOLES

3554	Jital. MONGOLES. CHINGIZ KHAN. GHAZNA. 2,89 grs. AE. RARA. A-B1973. MBC- .	120,-
------	---	-------

MAMELUCOS BURYÍ

3555	Ashrafi. AL-ASHRAF QA' ITBAY. AL-QAHIRA (Cairo). 3,41 grs. AU. A-1027; Balog, Mamluks-808. MBC+ .	200,-
------	--	-------

OTOMANOS TURCOS

3556	Sultani. 926H. SULEYMAN I. QUSTANTINIYA (Constantinopla). 3,27 grs. AU. A-1317; Pere-176. BC+ .	150,-
------	--	-------

3557	Sultani. 926H. SULEYMAN I. MISR (Cairo). 3,52 grs. AU. A-1317; Pere-181. MBC+ .	170,-
3558	Sultani. 926H. SULEYMAN I. MISR (Cairo). 3,47 grs. AU. Ligera doble acuñación. Cospel muy ancho por el tipo. A-1317; Pere-181. MBC .	160,-
3559	Sultani. 926H. SULEYMAN I. MISR (Cairo). 3,46 grs. AU. A-1317; Pere-181. MBC+ .	170,-
3560	Sultani. 926H. SULEYMAN I QANUNI. QUSTANTINIYA (Constantinopla). 3,46 grs. AU. A-1317; Pere-177. MBC-/MBC .	250,-
3561	Sultani. 1003H. MEHMET III. AMID. 3,43 grs. AU. A-1340; Pere-313. EBC- . Ex Stephen Album 20 - 18 Septiembre 2014, n. 443.	550,-
3562	Sultani. 1003H. MEHMET III. QUSTANTINIYA (Constantinopla). Anv.: Con el título de 'sultan al-birrayn wa khaqan al-bahrayn' (Sultán de las dos tierras, Asia y Europa y de los dos mares). 3,51 grs. AU. Acuñación algo floja y cospel algo irregular. A-1340.2; Pere-322. MBC .	170,-

MONEDAS MEDIEVALES

CATALUNYA-REINO DE ARAGÓN

3563	Diner. RAMON BERENGUER III. BARCELONA. Anv.: BARCINO en leyenda exterior que empieza debajo. Lirio entre puntos. Rev.: Cruz patada con anillos en espacios. 0,86 grs. Ve. Cru.VS-31. MBC .	60,-
3564	Diner. RAMON BERENGUER IV. BARCELONA. Anv.: BARCINO, Leyenda retrógrada y exterior. Rev.: Cruz patada con anillos en espacios. 0,78 grs. Ve. Cru.VS-33. MBC .	60,-
3565	Diner. RAMON BERENGUER IV. BARCELONA. Anv.: BARCINO, Leyenda retrógrada y exterior. Rev.: Cruz patada con anillos en espacios. 0,73 grs. Ve. Leyendas degeneradas. ESCASA. Cru.VS-33.1. MBC .	90,-
3566	Òbol. RAMON BERENGUER IV. BARCELONA. Anv.: BARCINO, Leyenda retrógrada y exterior. Rev.: Cruz patada con anillos en espacios. 0,33 grs. Ve. MUY ESCASA. Cru.VS-34. MBC .	100,-
3567	Òbol. HUG IV. COMTAT D' EMPÚRIES. 0,29 grs. Ve. Obtenidos de Diner partidos por la mitad para circular como Òbol. Cru.VS-102. MBC .	15,-
3568	Diner. GAUSFRED III. COMTAT DE ROSELLÓ. PERPINYÀ. Anv.: ROSILIONVS. Cruz sobre pie entre C-O y N-T. Rev.: GAVFREDVS. Cruz interior patada con alfa y omega en 2º y 3er espacios. 0,63 grs. Ve. (Leves oxidaciones). ESCASA. BUEN EJEMPLAR. Cru.VS-113. MBC+ .	120,-
3569	Diner. ERMENGOL VIII. COMTAT D' URGELL. AGRAMUNT. Anv.: ACRIMONT VRGI. Báculo de base bifurcada sobre V. Rev.: ERMENGO COMES. Cruz y flores de tres pétalos en el 2º y 3er espacios. 0,72 grs. Ve. (Leves oxidaciones). MUY ESCASA. Cru.VS-119. MBC .	75,-
3570	Diner. PONÇ DE CABRERA. COMTAT D' URGELL. AGRAMUNT. Anv.: PONCI'. COMES. Báculos entre tréboles y puntos. Rev.: VRGELLENSIS. Cruz interior con puntos en espacios. 0,83 grs. Ve. Cru.VS-126. MBC+ .	40,-
3571	Diner. ERMENGOL X. COMTAT D' URGELL. AGRAMUNT. Anv.: ERMENGAVDVS. Báculo entre tréboles y puntos. Rev.: COMES:VRGELLI. Cruz interior patada con puntos en espacios. 0,68 grs. Ve. Cru.VS-128. MBC- .	40,-
3572	Pugesa. TERESA D' ENTENÇA. COMTAT D' URGELL. BALAGUER. Anv.: TE (flor).C (flor).OM (flor). Escudo plano y redondeado con campo ajedrezado. 0,3 grs. Latón incuso. Cru.VS-131. MBC+ .	60,-
3573	Pugesa. TERESA D' ENTENÇA. COMTAT D' URGELL. BALAGUER. Anv.: TE (flor). C (flor) OM. (flor). Escudo redondeado de abajo con campo ajedrezado. 0,37 grs. Latón incuso. Pátina verde. Cru.VS-131. MBC .	30,-
3574	Pugesa. TERESA D' ENTENÇA. COMTAT D' URGELL. BALAGUER. Anv.: TE. RC. OM. Escudo plano y apuntado con campo ajedrezado. 0,34 grs. Latón incuso. Cospel octogonal. Cru.VS-132. EBC- .	70,-
3575	Pugesa. TERESA D' ENTENÇA. COMTAT D' URGELL. BALAGUER. Anv.: TE. RC. OM. Escudo plano y apuntado con campo ajedrezado. 0,25 grs. Latón incuso. Cru.VS-132. MBC .	35,-
3576	Pugesa. TERESA D' ENTENÇA. COMTAT D' URGELL. BALAGUER. Anv.: TE. RC. OM. Escudo plano y apuntado con campo ajedrezado. 0,33 grs. Latón incuso. Cru.VS-132. MBC .	35,-
3577	Diner. PERE. COMTAT D' URGELL. AGRAMUNT. Anv.: PETRVS : DEI : GRACI. Báculo entre tréboles y punto. Rev.: COMES : VRGELLI. Cruz interior patada, en espacios puntos. 0,63 grs. Ve. Pátina. Cru.VS-134. MBC .	15,-

3578	Diner. HUG I, II y III. COMTAT DE RODÉS. Anv.: RODES CIVI. En el campo D, A, S y cruz. Rev.: VGO COMES. Cruz interior patada. 0,83 grs. Ve. Cru.VS-154. MBC+ .	30,-
3579	Òbol. HUG I, II y III. COMTAT DE RODÉS. Anv.: RODES CIVI. En el campo D, A, S y cruz. Rev.: VGO COMES. Cruz interior patada. 0,32 grs. Ve. (Cospel ligeramente faltado). ESCASA. Cru.VS-155. MBC .	40,-
3580	Diner. BERENGUER. VESCOMTAT DE NARBONA. NARBONA. Anv.: NARBONA C. Cuatro anillos en campo. Rev.: BERINGARI. Cruz interior patada. 1,19 grs. Ve. ESCASA. Cru.VS-157. MBC .	100,-
3581	Diner Morlà. A nombre de CENTUL. VESCOMTAT DE BEARN. Anv.: ONORFORCAS. En campo M, P y cruz. Rev.: CENTVLLOCOME. Cruz interior con puntos en espacios de arriba. 1,07 grs. Ve. Cru.VS-166. MBC+ .	25,-
3582	Òbol Morlà. A nombre de CENTUL. VESCOMTAT DE BEARN. Anv.: ONORFORCAS. En campo M, P y cruz. Rev.: CENTVLLOCOME. Cruz interior con puntos en espacios de arriba. 0,33 grs. Ve. Cru.VS-167. MBC .	20,-
3583	Diner. ALFONS I. COMTAT DE PROVENÇA. MARSELLA. Anv.: REX-ARA-GONE. Efigie coronada a izquierda. Rev.: PO-VI-NC-IA. Cruz pasante con tres puntos en los extremos. 0,87 grs. Ve. Cru.VS-170. MBC+ .	75,-
3584	Diner. ALFONS I. COMTAT DE PROVENÇA. MARSELLA. Anv.: REX-ARA-GONE. Efigie coronada a izquierda. Rev.: PO-VI-NC-IA. Cruz pasante con tres puntos en los extremos. 0,68 grs. Ve. Cru.VS-170. MBC- .	40,-
3585	Òbol. ALFONS I. COMTAT DE PROVENÇA. MARSELLA. Anv.: REX-ARA-GONE. Efigie coronada a izquierda. Rev.: PO-VI-NC-IA. Cruz pasante con tres puntos en los extremos. 0,38 grs. Ve. (Cospel ligeramente faltado). ESCASA. Cru.VS-171. MBC+ .	50,-
3586	Diner. PERE I. COMTAT DE PROVENÇA. MARSELLA. Anv.: REX-ARA-GONE. Efigie coronada a izquierda. Rev.: PO-VI-NC-IA. Cruz pasante con tres puntos en los extremos. 0,84 grs. Ve. Cru.VS-172. MBC+ .	30,-
3587	Diner. ALFONS I. BARCELONA. Anv.: BARQINO. Cruz sobre palo entre anillos. Rev.: CI-VI-RE-X. Cruz cortando leyenda. 0,86 grs. Ve. Cru.VS-296. MBC+ .	20,-
3588	Òbol. ALFONS I. BARCELONA. Anv.: BARQINO. Cruz sobre palo entre anillos. Rev.: CI-VI-RE-X. Cruz cortando leyenda. 0,5 grs. Ve. Pátina. Cru.VS-297. MBC .	30,-
3589	Diner. PERE I. BARCELONA. Anv.: BARQINONA. Cruz interior con botón central. Rev.: PE-TR´ -RE-X. Cruz pasante con anillos en espacios. 0,93 grs. Ve. Cru.VS-300. EBC-/EBC .	50,-
3590	Òbol. PERE I. BARCELONA. Anv.: BARQINONA. Cruz interior con botón central. Rev.: PE-TR´ -RE-X. Cruz pasante con anillos en espacios. 0,55 grs. Ve. Cru.VS-301. MBC+ .	30,-
3591	Diner de Doblenc. JAUME I. BARCELONA. Anv.: BARQINO. Armas catalanas de dos palos. Rev.: IACOB´ REX. Cruz interior. 0,82 grs. Ve. Cru.VS-304. MBC+ .	20,-
3592	Òbol de Doblenc. JAUME I. BARCELONA. Anv.: BARQINO. Armas catalanas de dos palos. Rev.: IACOB´ REX. Cruz interior. 0,48 grs. Ve. (Acuñaación algo floja). Cru.VS-305. MBC+ .	25,-
3593	Diner de Doblenc. JAUME I. BARCELONA. Anv.: BARQINO. Armas catalanas de tres palos. Rev.: IACOB´ REX. Cruz interior. 0,88 grs. Ve. Cru.VS-306. MBC .	20,-
3594	Òbol de Doblenc. JAUME I. BARCELONA. Anv.: BARQINO. Armas catalanas de tres palos. Rev.: IACOB´ REX. Cruz interior. 0,28 grs. Ve. Cru.VS-307. MBC- .	20,-
3595	Diner de Tern. JAUME I. BARCELONA. Anv.: BARQINO. Efigie a izquierda. Rev.: IA-CO-B´ R-EX. Anillos en 2º y 3er espacios. 0,86 grs. Ve. Cru.VS-308. MBC .	20,-
3596	Diner de Tern. JAUME I. BARCELONA. Anv.: BARQINO. Efigie a izquierda. Rev.: IA-CO-B´ R-EX. Anillos en 1er y 4º espacios. 0,79 grs. Ve. Cru.VS-308.1. MBC .	20,-
3597	Òbol de Tern. JAUME I. BARCELONA. Anv.: BARQINO. Efigie a izquierda. Rev.: IA-CO-B´ R-EX. Anillos en 1er y 4º espacios. 0,35 grs. Ve. Cru.VS-309.1. EBC- .	30,-
3598	Diner de Tern. JAUME I. BARCELONA. Anv.: BARQINO. Efigie a izquierda. Rev.: IA-CO-B´ R-EX. Anillos en 1er y 4º espacios. 0,82 grs. Ve. Cru.VS-310.1. EBC- .	30,-
3599	Pirral. PERE II. SICILIA. Anv.: COSTA DEI GRA ARAG SICIL REGIA. Águila coronada de alas desplegadas. Rev.: P DEI GRA ARAGON 3 SICIL REX. Armas catalanas. 3,25 grs. AR. Ligera pátina. Cru.VS-325.2. MBC .	60,-
3600	Croat. ALFONS II. BARCELONA. Anv.: ALFOSVS DEI GRACIA REX. Efigie coronada a izquierda. Rev.: CIVI-TAS:-BACK-NONA. Anillos en 1er y 4º espacios. 3,17 grs. AR. Cru.VS-331. EBC- .	250,-

3601	1/2 Croat. ALFONS II. BARCELONA. Anv.: ALFOSVS:DEI:GRACIA:REX.: Efigie coronada a izquierda. Rev.: CIVI-TAS:-BACK-NONA. Anillos en 1er y 4º espacios. 1,35 grs. AR. (Limpiada). RARA. Cru.VS-332. MBC.	250,-
3602	Croat. JAUME II. BARCELONA. Anv.: IACOBVS DEI GRACIA REX. Efigie coronada a izquierda. Dos, cinco, cinco y dos anillos en el vestido. Rev.: CIVI-TASB-ARCH-NONA. Anillos en 2º y 3er espacios. 3,06 grs. AR. (Concreción en reverso). Cru.VS-334.1. MBC+.	150,-
3603	Croat. JAUME II. BARCELONA. Anv.: IACOBVS DEI GRACIA REX. Efigie coronada a izquierda. Dos, cinco, seis y dos anillos en el vestido. Rev.: CIVI-TASB-ARCI-NONA. Anillos en 2º y 3er espacios. 2,99 grs. AR. (Ligeramente limpiada). Pátina. RARA. Cru.VS-334.1 var. MBC+.	250,-
3604	Croat. JAUME II. BARCELONA. Anv.: IACOBVS DEI GRACIA REX. Efigie coronada a izquierda. Dos, tres, tres y dos anillos en el vestido. Rev.: CIVI-TASB-ARCH-NONA. Anillos en 1er y 4º espacios. 2,92 grs. AR. Pátina. Cru.VS-335 var. MBC+.	150,-
3605	Croat. JAUME II. BARCELONA. Anv.: IACOBVS DEI GRACIA REX. Busto coronado a izquierda. Vestido sin particiones con una serie horizontal de 5 anillos. Rev.: CIVI-TASB-ARCH-NONA. Anillos en 2º y 3er espacios. 2,83 grs. AR. Cru.VS-337.1. MBC+.	140,-
3606	Croat. JAUME II. BARCELONA. Anv.: IACOBVS DEI GRACIA REX. Busto coronado a izquierda. Vestido sin particiones con una serie horizontal de 5 anillos. Rev.: CIVI-TASB-ARCH-NONA. Anillos en 2º y 3er espacios. 3,07 grs. AR. Pátina. Cru.VS-337.1. MBC/MBC+.	125,-
3607	Croat. JAUME II. BARCELONA. Anv.: IACOBVS DEI GRACIA REX. Efigie coronada a izquierda. Vestido de tres áreas con flores iguales de 5 pétalos. Rev.: CIVI-TASB-ARCH´ -NONA. Anillos en 1er y 4º espacios. 3,06 grs. AR. (Levemente limpiada). Cru.VS-339. MBC+.	150,-
3608	Croat. JAUME II. BARCELONA. Anv.: IACOBVS DEI GRACIA REX. Efigie coronada a izquierda. Vestido de tres áreas con flores iguales de 5 pétalos. Rev.: CI:VI-TASB-ARCH´ -NONA. Anillos en 1er y 4º espacios. CI-VI separada por dos aspas. 3,19 grs. AR. (Golpes). Cru.VS-339.2. MBC+.	140,-
3609	Croat. JAUME II. BARCELONA. Anv.: IACOBVS DEI GRACIA REX. Efigie coronada a izquierda. Vestido de tres áreas con flores iguales de 5 pétalos. Rev.: CI:VI-TASB-ARCH´ -NONA. Anillos en 2º y 3er espacios. CI-VI separada por dos aspas. 3,2 grs. AR. Cru.VS-339.3. MBC+.	150,-
3610	Diner. JAUME II. BARCELONA. Anv.: BARQVINONA. Busto a izquierda. Rev.: IA-CO-B´ R-EX. Anillos en 1er y 4º espacios. 0,94 grs. Ve. Pátina. Cru.VS-340. MBC+.	20,-
3611	Diner. JAUME II. BARCELONA. Anv.: BARQVINONA. Busto a izquierda. Rev.: IA-CO-B´ R-EX. Anillos en 2º y 3er espacios. 0,99 grs. Ve. Cru.VS-340.1. EBC-/MBC+.	25,-
3612	Lote 2 monedas Diner. JAUME II. BARCELONA. Anv.: BARQVINONA. Busto a izquierda. Rev.: IA-CO-B´ R-EX. Anillos en 2º y 3er espacios. 0,87 y 0,92 grs. Ve. Cru.VS-340.1. MBC.	30,-
3613	Òbol. JAUME II. BARCELONA. Anv.: BARQVINONA. Busto a izquierda, corona de tres puntas. Rev.: IA-CO-B´ R-EX. Anillos en 1er y 4º espacios. 0,32 grs. Ve. ESCASA. Cru.VS-341. MBC.	25,-
3614	Òbol. JAUME II. BARCELONA. Anv.: BARQVINONA. Busto a izquierda, corona de tres puntas. Rev.: IA-CO-B´ R-EX. Anillos en 2º y 3er espacios. 0,36 grs. Ve. ESCASA. Cru.VS-341.1. MBC.	30,-
3615	Diner. JAUME II. BARCELONA. Anv.: BARQVINONA. Busto a izquierda, corona forma de arco. Rev.: IA-CO-B´ R-EX. Anillos en 1er y 4º espacios. 0,94 grs. Ve. Cru.VS-342. MBC.	15,-
3616	Diner. JAUME II. BARCELONA. Anv.: BARQVINONA. Busto a izquierda, corona forma de arco. Rev.: IA-CO-B´ R-EX. Anillos en 2º y 3er espacios. 0,95 grs. Ve. Cru.VS-342.1. MBC+.	20,-
3617	Òbol. JAUME II. BARCELONA. Anv.: BARQVINONA. Busto a izquierda, corona forma de arco. Rev.: IA-CO-B´ R-EX. Anillos en 2º y 3er espacios. 0,54 grs. Ve. Cru.VS-343.1. MBC+/MBC.	20,-
3618	Lote 2 monedas Diner. JAUME II. BARCELONA. Anv.: IACOBUS REX. Efigie a izquierda. Rev.: BA-QI-NO-NA. Cruz pasante. 0,92 y 1,05 grs. Ve. Letras góticas, efigie ancha. Cru.VS-344 y 344.1. MBC.	30,-
3619	Òbol. JAUME II. BARCELONA. Anv.: IACOBVS REX. Busto a izquierda. Rev.: B´ A-QI-NO-NA. Cruz con anillos en 1er y 4º espacios. 0,46 grs. Ve. ESCASO. Cru.VS-345. MBC.	30,-
3620	Òbol. JAUME II. BARCELONA. Anv.: IACOBVS REX. Busto a izquierda. Rev.: B´ A-QI-NO-NA. Cruz con anillos en 2º y 3er espacios. 0,36 grs. Ve. ESCASO. Cru.VS-345.1. MBC-/BC+.	20,-
3621	Diner. JAUME II. BARCELONA. Anv.: IACOBVS REX. Busto a izquierda. Rev.: B´ A-QI-NO-NA. Cruz con anillos en 1er y 4º espacios. 0,93 grs. Ve. Cru.VS-346. MBC.	20,-

3622	Diner. JAUME II. BARCELONA. Anv.: IACOBVS REX. Busto a izquierda. Rev.: B´ A-QI-NO-NA. Cruz con anillos en 2º y 3er espacios. 0,91 grs. Ve. Cru.VS-348.1. MBC.	20,-
3623	Òbol. JAUME II. BARCELONA. Anv.: IACOBVS REX. Busto a izquierda. Rev.: B´ A-QI-NO-NA. Cruz con anillos en 1er y 4º espacios. 0,35 grs. Ve. (Alabeada, oxidaciones). ESCASA. Cru.VS-349. MBC.	25,-
3624	Òbol. JAUME II. BARCELONA. Anv.: IACOBVS REX. Busto a izquierda. Rev.: B´ A-QI-NO-NA. Cruz con anillos en 2º y 3er espacios. 0,49 grs. Ve. (Oxidaciones). ESCASA. Cru.VS-349.1. MBC.	25,-
3625	Croat. ALFONS III. BARCELONA. Anv.: ALFONSVS DEI GRACIA REX. Busto coronado a izquierda. Vestido partido con 3 flores de 6 pétalos. Rev.: CIVI-TASB-ARCh´ -NONA. Anillos en 2º y 3er espacios. 2,26 grs. AR. (Algo recortada). Cru.VS-366.1. MBC/MBC+.	90,-
3626	Croat. ALFONS III. BARCELONA. Anv.: ALFONSVS DEI GRACIA REX. Efigie a izquierda con flores de seis pétalos. Rev.: CIVI-TASB-ARCh-NONA. Anillos en 2º y 3er espacios. 3,1 grs. AR. Pátina. Cru.VS-366.1. MBC/MBC+.	120,-
3627	Florí. PERE III. VALENCIA. Anv.: S IOHA-NNES B. Marca. Rev.: ARAG-O REX.P. 3,39 grs. Cru.VS-392. MBC.	350,-
3628	Croat. PERE III. BARCELONA. Anv.: PETRVS:DEI:GRACIA:REX. Efigie coronada a izquierda. Flores de 5 pétalos en vestido. Rev.: CIVI-TASB-ARCH-NONA. Anillos en 1º y 4º espacios. 3,22 grs. AR. Pátina. Cru.VS-402. MBC+/EBC-.	170,-
3629	Croat. PERE III. BARCELONA. Anv.: PETRVS:DEI:GRACIA:REX. Efigie coronada a izquierda. Flores de 6 pétalos en vestido. Rev.: CIVI-TASB-ARCH-NONA. Anillos en 2º y 3er espacios. Letras latinas. 3,23 grs. AR. Ligera pátina. Cru. VS-402.1. MBC+.	150,-
3630	Croat. PERE III. BARCELONA. Anv.: PETRVS:DEI:GRACIA:REX. Efigie coronada a izquierda. Flores de 6 pétalos en vestido. Rev.: CIVI-TASB-ARCH-NONA. Anillos en Anillos en 1º y 4º espacios. Letras góticas, T latina. 3,15 grs. AR. Algo repitanda. Cru.VS-403. EBC-.	200,-
3631	Croat. PERE III. BARCELONA. Anv.: PETRVS:DEI:GRACIA:REX. Efigie coronada a izquierda. Flores de 6 pétalos en vestido. Rev.: CIVI-TASB-ARCH-NONA. Anillos en 1º y 4º espacios. Letras góticas. 2,82 grs. AR. (Oxidaciones). Cru. VS-403. MBC+.	140,-
3632	Croat. PERE III. BARCELONA. Anv.: PETRVS:DEI:GRACIA:REX. Efigie coronada a izquierda. Flores de 6 pétalos en vestido. Rev.: CIVI-TASB-ARCH-NONA. Anillos en 2º y 3er espacios. Letras góticas. 2,79 grs. AR. Cru.VS-403.1. MBC.	100,-
3633	Croat. PERE III. BARCELONA. Anv.: PETRUS DEI GRACIA REX. Efigie coronada a izquierda con bucles. Flor-cruz-flor. Rev.: CIVI-TASB-ARCH-NONA. Anillos en 1er y 4º espacios. 3,15 grs. AR. A, U y T góticas en anverso y T latina en reverso. Leve pátina. Cru.VS-407. MBC+.	150,-
3634	Croat. PERE III. BARCELONA. Anv.: PETRUS DEI GRACIA REX. Efigie coronada a izquierda. Flor-cruz-flor. Rev.: CIVI-TASB-ARCh´ -NONA. Anillos en 1er y 4º espacios. 3,12 grs. AR. A, U y T góticas. Separación de palabras por dos cruces o aspas. Pátina . Cru.VS-408. MBC+.	150,-
3635	Croat. PERE III. BARCELONA. Anv.: PETRUS DEI GRACIA REX. Efigie coronada a izquierda. Flor-cruz-flor. Rev.: CIVI-TASB-ARCh´ -NONA. Anillos en 1er y 4º espacios. 2,98 grs. AR. A, U y T góticas. Separación de palabras por dos cruces o aspas. (Golpes, algo alabeada). Cru.VS-408. MBC.	100,-
3636	Croat. PERE III. BARCELONA. Anv.: PETRUS DEI GRACIA REX. Efigie coronada a izquierda. Flor-cruz-flor. Rev.: CIVI-TASB-ARCh´ -NONA. Anillos en 2º y 3er espacios. 3,17 grs. AR. A, U y T góticas. Separación de palabras por dos cruces o aspas. (Rayitas). Cru.VS-408.1. MBC/MBC+.	130,-
3637	Croat. PERE III. BARCELONA. Anv.: PETRUS DEI GRACIA REX. Efigie coronada a izquierda. Flor-cruz-flor. 5 pétalos. Rev.: CIVI-TASB-ARCh´ -NONA. Anillos en 2º y 3er espacios. 2,9 grs. AR. A, U y T góticas en anverso y T latina en reverso. Cru.VS-408.3. MBC.	125,-
3638	Croat. PERE III. BARCELONA. Anv.: PETRUS DEI GRACIA REX. Efigie coronada a izquierda. Flor-cruz-flor. 6 pétalos. Rev.: CIVI-TASB-ARCh´ -NONA. Anillos en 2º y 3er espacios. 2,89 grs. AR. A, U y T góticas en anverso y T latina en reverso. (Rayitas, oxidaciones). Cru.VS-408.10. MBC-.	150,-
3639	Diner. PERE III. BARCELONA. Anv.: PETRVS REX. Busto a izquierda. Rev.: BA-QI-NO-NA. Cruz con roel en 1er y 4º espacios. 0,91 grs. Ve. Cru.VS-416.1. MBC/MBC+.	25,-
3640	Diner. PERE III. BARCELONA. Anv.: PETRVS REX. Busto a izquierda. Rev.: BA-QI-NO-NA. Cruz con roel en 2º y 3er espacios. 1,24 grs. Ve. Cru.VS-416.2. MBC+.	30,-
3641	Diner. PERE III. BARCELONA. Anv.: PETRVS REX. Busto a izquierda. Rev.: BA-QI-NO-NA. Cruz con roel en 2º y 3er espacios. 1,1 grs. Ve. Cru.VS-416.2. MBC/MBC+.	25,-

3642	Diner. PERE III. BARCELONA. Anv.: PETRVS REX. Busto a izquierda. Rev.: BA-QI-NO-NA. Cruz con roel en 1er y 4º espacios. 0,9 grs. Ve. Cru.VS-416.3. MBC+ .	30,-
3643	Diner. PERE III. BARCELONA. Ve. Leyenda del anverso retrógrada. RARA. Cru.VS-428. MBC .	50,-
3644	Croat. MARTÍ I. BARCELONA. Anv.: MARTINUS:DEI:GRA:REX:. Efigie coronada a izquierda. Rev.: CIUI-TASB-ARCK-NONA. Anillos en 1er y 4º espacios. 3,24 grs. AR. Auñación algo floja en parte. Pátina. ESCASA. Cru.VS-511.1. EBC- .	250,-
3645	Croat. MARTÍ I. BARCELONA. Anv.: MARTINUS:DEI:GRA:REX:. Efigie coronada a izquierda. Rev.: CIUI-TASB-ARCK-NONA. Anillos en 1er y 4º espacios. 2,57 grs. AR. (Rayitas). ESCASA. Cru.VS-511.1. MBC .	150,-
3646	Dobler. JAUME II DE MALLORCA. MALLORCA. Anv.: REX:MAIORICARVM. Busto de frente. Rev.: IACOBVS DEI GRA. Cruz latina. 1,86 grs. Ve. Pátina. Cru.VS-538. MBC-/MBC .	20,-
3647	Diner. JAUME II DE MALLORCA. MALLORCA. Anv.: REX:MAIORICARVM. Busto de frente sin flequillo. Rev.: IACOBVS DEI GRA. Cruz latina. 1,1 grs. Ve. Pátina. Cru.VS-539. MBC .	30,-
3648	Dobler. JAUME II DE MALLORCA. MALLORCA. Anv.: REX:MAIORICARVM. Busto de frente con flequillo. Rev.: IACOBVS DEI GRA. Cruz latina. 1,92 grs. Ve. Pátina. Cru.VS-541. MBC/MBC+ .	40,-
3649	Diner. JAUME II DE MALLORCA. MALLORCA. Anv.: REX:MAIORICARVM. Busto de frente con flequillo. Rev.: IACOBVS DEI GRA. Cruz latina. 0,77 grs. Ve. Pátina. Cru.VS-542. MBC+ .	50,-
3650	Malla. JAUME II DE MALLORCA. MALLORCA. Anv.: REX MAIORICARVM. Busto de frente con flequillo. Rev.: IACOBVS DEI GRA. Cruz latina. 0,48 grs. Ve. Pátina. ESCASA. Cru.VS-543. MBC .	80,-
3651	Diner. JAUME II DE MALLORCA. MALLORCA. Anv.: REX MAIORICARVM. Busto de frente con flequillo. Rev.: IACOBVS DEI GRA. Cruz latina. 0,73 grs. Ve. A gótica. Pátina. Cru.VS-544. MBC+ .	50,-
3652	Dobler. SANÇ DE MALLORCA. MALLORCA. Anv.: +REX MAIORICAR. Efigie de frente coronada entre estrellas. Rev.: +SACIUS DEI GRA. Cruz latina. 1,58 grs. Ve. Cru.VS-547. EBC .	50,-
3653	Dobler. SANÇ DE MALLORCA. MALLORCA. Anv.: REX MAIORICAR. Busto de frente entre estrellas. Rev.: SACIUS DEI GRA. Cruz latina. 1,84 grs. Ve. Pátina. Cru.VS-547. MBC+ .	50,-
3654	Croat. ALFONS IV. PERPIGNAN. Anv.: ALFONS9:DI:GRA:REX:ARAGO. Efigie coronada a izquierda. Rev.: COMS-BARK-NONA-ROCIL. Anillos en 2º y 3er espacios. 2,96 grs. AR. Cru.VS-825. MBC- .	60,-
3655	Diner. ALFONS IV. MENORCA. Rev.: +MINORICHARUM. 1,28 grs. ESCASA. Cru.VS-858. MBC .	50,-
3656	Ral. ALFONS IV. VALENCIA. Anv.: ALFONSVS:DI:GRA:REX:ARAGO. Efigie coronada de frente. Rev.: VALENCIE:MAIORICARVM:SAR. Armas de Valencia coronadas. 3,13 grs. AR. Cru.VS-864.2. MBC/MBC+ .	100,-
3657	Croat. FERRAN II. BARCELONA. Anv.: FERDINANDUS:D:G:REX. Busto juvenil de cabellos finos. Rev.: CIVI-TASB-ARCN-NONA. Anillos en 1er y 4º espacios. 2,34 grs. AR. (Algo recortada). Cru.VS-1137. MBC .	35,-
3658	1/4 Croat. FERRAN II. BARCELONA. Anv.: Busto coronado a izquierda, detrás B. Rev.: BAR-CK-NO-NA. BAR en tres puntos. 0,54 grs. AR. Cru.VS-1144.1. MBC- .	40,-
3659	Ral. FERRAN II. MALLORCA. 1,34 grs. Cru.VS-1178. BC+ .	30,-

REINO DE CASTILLA Y LEÓN, UNIÓN TEMPORAL

3660	Dinero. ALFONSO VI. TOLEDO. Anv.: +ANFUS REX. Cruz patada. Rev.: +TOLETVO. Crismón. 0,99 grs. Ve. Pátina oscura. FAB-5. EBC .	50,-
3661	Dinero. ALFONSO VI. TOLEDO. 0,68 grs. Ve. FAB-8. MBC .	25,-

REINO DE CASTILLA Y LEÓN

3662	Real. ENRIQUE II. SEVILLA. Anv.: +DOMINVS:MICHI:ADIVTOR:ET:EGO:DI:SPICIAM:INIMICOS:MEO. EN coronadas. Rev.: +ENRICVS:DEI:GRACIA:REX:CASTEL. Florones y S debajo. 2,71 grs. AR. (Algo recortada). FAB-406. (MBC+) .	50,-
------	---	------

3663	Blanca del Agnus Dei. JUAN I. BURGOS. Anv.: Debajo del cordero, a izquierda B y a derecha S. 1,53 grs. Ve. (Grieta). FAB-549.1 Var?. MBC .	25,-
3664	Blanca de rombo. ENRIQUE IV. ÁVILA. 1,11 grs. Ve. A bajo castillo. Leyendas cambiadas entre anverso y reverso. FAB-827 var. leyendas. (MBC+) .	15,-

REINO DE NAVARRA

3665	Dinero. SANCHO VII. Anv.: ¡SANCIVS•REX. Efigie a izquierda. Rev.: :NAVARRRE. Estrella sobre creciente. 0,97 grs. Ve. ESCASA. Cru.VS-224.1; IBL-1A; Ros-3.9.2 var. 6 sim. EBC- .	150,-
3666	Dinero. SANCHO VII. Anv.: :SANCIVS REX. Efigie a izquierda. Rev.: :NAVARRRE. Estrella sobre creciente. 0,78 grs. Ve. ESCASA. Cru.VS-224.1; IBL-1A; Ros-3.9.2 var. 8. EBC- .	250,-
3667	Óbolo. SANCHO VI. Anv.: ¡SANCIVS REX. Efigie a izquierda. Rev.: NAVARRA en arco sobre árbol superado de cruz a cuyos lados hay estrellas de 5 puntas. 0,34 grs. Ve. S tumbadas. MUY RARA. Cru.VS-No cat.; IBL-1 y 5 sim.; Ros-3.8.3. MBC .	120,-
3668	Óbolo. SANCHO VII. Anv.: :SANCIVS:REX. Efigie a izquierda. Rev.: NAVARRORVM. Estrella sobre creciente. 0,31 grs. Ve. (Pequeña rotura en canto). MUY ESCASA. Cru.VS-225; IBL-2; Ros-3.9.7 var. 2 sim. MBC+ .	140,-
3669	Óbolo. SANCHO VII. Anv.: ¡SANCIVS•REX. Efigie a izquierda. Rev.: ¡NAVARRORVM. Estrella sobre creciente hueco. 0,44 grs. Ve. MUY ESCASA. Cru.VS-225; IBL-2; Ros-3.9.8. MBC+ .	120,-
3670	Dinero. TEOBALDO II. Anv.: :TIOBALD´ REX. Cruz interior. Rev.: ✠DE NAVARRIE. Castillo esquemático y creciente. 0,99 grs. Ve. Cru.VS-228; IBL-1; Ros-3.11.1. MBC .	120,-
3671	Dinero. TEOBALDO II. Anv.: :TIOBALD´ REX. Cruz interior. Rev.: ✠DE NAVARRIE. Castillo esquemático y creciente. 0,88 grs. Ve. Pátina oscura. Cru.VS-228; IBL-1; Ros-3.11.1. (MBC) .	75,-
3672	Dinero. TEOBALDO II. Anv.: +TIOBALD´ REX. Cruz interior. Rev.: +DE NAVARRIE. Castillo esquemático y creciente. 1,08 grs. Ve. Cru.VS-228; IBL-1. MBC+ .	60,-
3673	1/2 Carlín Negro. CARLOS EL MALO. Anv.: ✠KAROLVS:REX. Cruz interior. Rev.: ✠:DE:NAVARRA. Castillo tornés. 0,66 grs. Ve. MUY RARA Y MÁS EN ESTA CALIDAD. Cru.VS-237; IBL-18; Ros-3.14.21. MBC+ .	1.000,-
3674	Cornado. JUAN I. Anv.: ✠IOHANES*DEI(...). I coronada entre flores. Rev.: ✠NAVARRRE*Z*ARAGONVS. Cruz interior con flores en los espacios y superada de estrella de 5 puntas. 0,66 grs. Ve. MUY ESCASA. Cru.VS-277 var.; IBL-16 var.; Ros-3.17.17 var. 1 sim. MBC/MBC+ .	75,-
3675	Cornado. JUAN I. Anv.: ✠IOHANES*DEI*GRACIA*(R)EX. I coronada entre cruces gruesas. Rev.: ✠NAVARRRE*Z*AR(A)GONVM. Cruz interior con flores en los espacios. 0,76 grs. Ve. (Pequeñas roturas y leves oxidaciones). ESCASA. Cru.VS-277 var.; IBL-16 var.; Ros-3.17.18 var. 3 mismo ejemplar. MBC+ .	80,-
3676	1/2 Cornado. JUAN I. Anv.: ✠IOHANES*DI*GAR*. I gótica. Rev.: ✠NAVARRRE*(ET)*AR... Cruz interior. 0,37 grs. Ve. RARA. Cru.VS-No cat.; IBL-19/2 sim.; Ros-3.17.25 var. 3. MBC-/BC+ .	150,-
3677	Cornado. CARLOS PRÍNCIPE DE VIANA. Anv.: ✠K*A*R*R*T*VQ. Rev.: ✠N*A*V*A*R*E. Cruz interior. 1,03 grs. Ve. MUY ESCASA. Cru.VS-260 var. S invertida; IBL-3b sim.; Ros-3.18.3. MBC+/MBC .	120,-
3678	Cornado. FRANCISCO FEBO (1479-1483). Anv.: ✠F(...) NAVAR(...). F gótica. Rev.: ✠SIT*N*D(...). Cruz interior. 0,69 grs. Ve. (Acuñación floja en parte). RARA. Cru.VS-282 sim.; IBL-4 var.; Ros-3.19.4. MBC .	400,-
3679	Cornado. CATALINA y JUAN. Anv.: IOHANES(...). IK coronadas. La corona corta la leyenda. Rev.: ✠:SIT NO(...). Cruz interior. 1,01 grs. Ve. MUY ESCASA. Cru.VS-293 var.; IBL-5; Ros-3.20.23. BC+ .	30,-
3680	1/2 Cornado. CATALINA y JUAN. Anv.: ✠IOHA(...)E.NAV. Corona pequeña. Rev.: ✠SIT.NOME(...). Cruz interior. 0,58 grs. Ve. RARA. Cru.VS-No cat.; IBL-18 var.; Ros-3.20.26. MBC .	120,-
3681	1/2 Cornado. CATALINA y JUAN. Anv.: (...)ANES:ET:KA(T). Corona entre círculos. Rev.: ✠:SIT:NOMEN(...). Cruz interior. 0,62 grs. Ve. MUY ESCASA. Cru.VS-295 var.; IBL-21 var.; Ros-3.20.28 var. 3 mismo ejemplar. MBC .	80,-
3682	1/2 Cornado. CATALINA y JUAN. Anv.: ✠(SIT...)N. DOM. Corona entre círculos. Rev.: ✠SIT.NOM(...). Cruz interior. 0,79 grs. Ve. INÉDITA. MUY RARA. Cru.VS-No cat.; IBL-No cat.; Ros-3.20.21 var. 1. MBC-/MBC .	125,-

LAS CRUZADAS

3683 Dinero. 1163-1188. BOHEMUNDO III. PRINCIPADO DE ANTIOQUÍA. 0,88 grs. Ve. Metcalf 400- 403. MBC+. 50,-

MONARQUÍA ESPAÑOLA

FERNANDO E ISABEL

3684 4 Maravedís. BURGOS. Anv.: Valor IIII a izquierda del castillo. 7,55 grs. AC-116. MBC. 25,-

3685 Blanca. CUENCA. Rev.: Marca P. 1,03 grs. AC-18. MBC-. 25,-

3686 Blanca. CUENCA. Anv.: Armiño - Monograma - C. 1,21 grs. AC-25. MBC-. 20,-

3687 1 Real. GRANADA. Anv.: Cruz-escudo-cruz. Rev.: G. 2,69 grs. AC-365. MBC. 50,-

3688 Blanca. SEVILLA. Anv.: S - Monograma - S. Rev.: Estrella - Monograma - Estrella. 1,11 grs. AC-45. MBC+. 25,-

3689 Blanca. SEVILLA. Rev.: Marcas de 3 puntos. 0,75 grs. (Golpe). AC-49. MBC-. 20,-

3690 1 Real. SEVILLA. Rev.: S en campo, 6 flechas. 3,33 grs. AR. Rayitas . Pátina. AC-408. MBC+. 40,-

3691 2 Reales. SEVILLA. Anv.: S - Escudo - II. Rev.: Estrella en campo. 6,73 grs. (Algo limpiada). AC-516. MBC. 50,-

3692 2 Reales. SEVILLA. P tumbada. Anv.: II-Escudo-S. Rev.: Marca de ceca: P tumbada. 5,02 grs. (Algo recortada). AC-524. (MBC/MBC+). 50,-

3693 4 Reales. SEVILLA. Anv.: S - Escudo - o/IIII. Rev.: P tumbada en campo, 6 flechas. 13,63 grs. AR. Rayitas en anverso. AC-564. MBC+. 60,-

3694 Blanca. TOLEDO. 1,03 grs. (Cospel faltado). AC-50. BC+. 15,-

3695 1/2 Real. TOLEDO. M.T. Anv.: M / T. Rev.: Sin marcas. 6 flechas. 1,61 grs. AC-288. MBC/MBC+. 50,-

JUANA Y CARLOS

3696 1 Real. MÉXICO. L. Anv.: M - Escudo - L. 3,3 grs. AR. AC-72. MBC-. 30,-

3697 4 Reales. MÉXICO. O. Anv.: o/M - Escudo - O. 13,53 grs. AR. Rayita en anverso y limpiada. AC-138. MBC. 50,-

3698 4 Maravedis. SANTO DOMINGO. Rev.: S - P. 3,36 grs. (Grieta). AC-33. MBC. 60,-

3699 4 Maravedís. SANTO DOMINGO. 3,4 grs. Ve. AC-35. MBC-. 20,-

FELIPE II

3700 1 Real. S/F. MÉXICO. O. Anv.: M/o - Escudo - O. 3,32 grs. AR. AC-224. MBC+. 50,-

3701 1 Real. Fecha no visible. SEVILLA. P Tumbada. 3,36 grs. Pátina. AC-Tipo 96. MBC-. 10,-

FELIPE III

3702 1 Maravedí. 1606. SEGOVIA. 0,95 grs. AC-114. MBC+. 40,-

3703 1/2 Croat. 16(11). BARCELONA. Rev.: BARC-INOC-IVITA-S 1.6(11). Cruz del reverso corta la leyenda. Anillos en 1º y 4º espacio. 1,61 grs. AR. Solo se conocen de este año con el punto entre 1.6 de la fecha. Pátina. AC-369, CruMC-4341. MBC. 30,-

3704 1/2 Croat. 1619. BARCELONA. 1,37 grs. AC-384. BC+/MBC. 25,-

3705 1/2 Real. S/F. MALLORCA. 0,95 grs. AC-387. MBC-. 50,-

3706 Ral. S/F. MALLORCA. 2,35 grs. (Algo recortado). AC-465. BC+/MBC-. 40,-

3707	Ral. S/F. MALLORCA. 2,16 grs. Marca en reverso Besantes. ESCASA. AC-465. BC+ .	100,-
3708	Ral. S/F. MALLORCA. 2,27 grs. Rosa en segundo cuartel. Pátina. ESCASA. AC-466. MBC .	75,-
3709	Ral. S/F. MALLORCA. 2,16 grs. AC-477. BC+ .	50,-
3710	1 Real. 1608. SEGOVIA. C. 3,02 grs. AR. Pátina. ESCASA. AC-517. MBC .	50,-
3711	4 Reales. Fecha no visible. TOLEDO. C. Anv.: o/T/C - Escudo - III vertical. 13,83 grs. AR. AC-Tipo 156. MBC+ .	60,-
3712	8 Reales. S/F. POTOSÍ. B. 26,72 grs. AR. (Leves oxidaciones). AC-910. MBC- .	120,-

FELIPE IV

3713	Diner. LLEIDA. 0,42 grs. AC-29. MBC .	30,-
3714	8 Maravedis. 1661. SEVILLA. R. 2,27 grs. AC-405. EBC .	20,-
3715	16 Maravedis. 1663. SEGOVIA. B.R. 2,91 grs. (Pequeñas concreciones). AC-489. EBC/EBC- .	10,-
3716	1/2 Real. S/F. MALLORCA. 1,14 grs. ESCASO. Cru. C.G-4431. BC+/MBC- .	50,-
3717	1/2 Ral. S/F. MALLORCA. 1,14 grs. MUY ESCASA. AC-557. BC+/MBC- .	40,-
3718	1/2 Real. 1627. SEGOVIA. P. 1,62 grs. AR. Acueducto de 3 arcos. Pequeño final de riel. Pátina. ESCASA. AC-621. MBC .	50,-
3719	Ral. S/F. MALLORCA. 2,17 grs. AC-691. BC+/MBC- .	50,-
3720	Ral. S/F. MALLORCA. 1,32 grs. Cru. C.G-4428. MBC- .	40,-
3721	1 Real. 1654. POTOSÍ. E. 2,5 grs. AR. AC-756. MBC+ .	50,-
3722	1 Real. 1652. SEGOVIA. B.R. 2,84 grs. AC-795. MBC+ .	50,-
3723	Divuité. 1624. VALENCIA. 1,65 grs. AC-813. MBC .	25,-
3724	2 Reales. S/F. MALLORCA. 4,01 grs. Corona tapada. Una sola torre. (Repintada en anverso). ESCASA. AC-871. BC+/MBC .	150,-
3725	2 Reales. 1627. SEGOVIA. P. 6,23 grs. AR. Pequeño final de riel. Pátina. AC-956. MBC .	120,-
3726	4 Reales. SEVILLA. 12,54 grs. AC-Tipo 292. MBC .	40,-
3727	Grano. 1648. NAPOLES. G.A./C. 7,74 grs. AR. MIR-262/8Vti-278. MBC- .	20,-

GUERRA DELS SEGADORS

3728	Sisé. 1642. PRINCIPAT. BESALÚ. 2,92 grs. AC-100. MBC+ .	40,-
3729	Sisé. 1642. LLUIS XIII. GIRONA. 4,59 grs. AC-140. MBC+ .	15,-

CARLOS II

3730	Croat. 1677. BARCELONA. Anv.: CAROL. 2,42 grs. AC-208. MBC .	20,-
------	---	------

CARLOS III PRETENDIENTE

3731	Croat. 1706. BARCELONA. Rev.: Anillos en 1º y 4º cuartel. 2,05 grs. AR. AC-20. MBC .	40,-
3732	2 Reales. 1709. BARCELONA. 4,73 grs. Algo descentrada. Pátina. AC-30. MBC+ .	25,-
3733	2 Reales. 1711. BARCELONA. 4,41 grs. AC-32. MBC- .	30,-

FELIPE V

3734	1/2 Real. 1745. MÉXICO. M. 1,57 grs. Columnario. Pátina. AC-270. MBC- .	30,-
3735	2 Reales. 1734. MÉXICO. M.F. 6,9 grs. Columnario. Resello en reverso. (Limpiada). AC-808. MBC .	20,-
3736	2 Reales. 1723. SEGOVIA. F. 5,73 grs. AC-958. MBC+ .	50,-
3737	2 Reales. 1722. SEVILLA. J. 4,99 grs. Pátina. AC-980. MBC+/MBC .	25,-
3738	8 Reales. 1740. MÉXICO. M.F. 26,83 grs. Columnario. (Resello chino en reverso). AC-1456. MBC+ .	150,-
3739	8 Reales. 1740. MÉXICO. M.F. 26,69 grs. Columnario. (Oxidaciones limpiadas). Pátina irregular. AC-1456. (MBC+) .	120,-
3740	8 Reales. 1741. MÉXICO. M.F. 25,92 grs. Columnario. Pátina oscura. AC-1458. MBC-/BC+ .	90,-
3741	8 Reales. 1744. MÉXICO. M.F. 26,22 grs. Columnario. (Ligeras oxidaciones). AC-1466. MBC .	120,-
3742	8 Reales. 1745. MÉXICO. M.F. 26,88 grs. Columnario. (Ligeramente limpiada). AC-1468. MBC+/MBC .	120,-
3743	8 Reales. 1745. MÉXICO. M.F. 26,66 grs. Columnario. (Rayitas de limpieza). AC-1468. MBC .	120,-
3744	8 Reales. 1746. MÉXICO. M.F. 26,68 grs. Columnario. AC-1470. MBC+ .	180,-
3745	2 Escudos. 1741. SEVILLA. P.J. 6,72 grs. Limpiada y descolgada. AC-1994. (MBC+) .	350,-

LUIS I

3746	2 Reales. 1724. SEGOVIA. F. 4,73 grs. Pátina oscura. ESCASA. AC-28. MBC .	120,-
3747	2 Reales. 1724. SEGOVIA. F. 5,10 grs. (Pátina irregular). AC-28. MBC- .	50,-

FERNANDO VI

3748	2 Reales. 1758. MÉXICO. M. 6,68 grs. Columnario. AC-304. MBC .	30,-
3749	8 Reales. 1747. MÉXICO. M.F. 26,4 grs. Columnario. (Concreciones múltiples, oxidaciones y rayitas). AC-469. MBC .	100,-
3750	8 Reales. 1747. MÉXICO. M.F. 26,85 grs. Columnario. Acuñación algo floja. AC-469. MBC .	150,-
3751	8 Reales. 1750. MÉXICO. M.F. 27,05 grs. Columnario. (Rayas o grafiti en campo de reverso). AC-474. MBC+ .	150,-
3752	8 Reales. 1750. MÉXICO. M.F. 26,96 grs. Columnario. AC-474. MBC .	150,-
3753	8 Reales. 1751. MÉXICO. M.F. 27 grs. Columnario. (Rayitas de ajuste). Pátina oscura. AC-475. MBC/MBC+ .	150,-
3754	8 Reales. 1751. MÉXICO. M.F. 26,73 grs. Columnario. (Limpiada). AC-475. MBC .	150,-
3755	8 Reales. 1751. MÉXICO. M.F. 26,87 grs. Columnario. (Levisimas rayitas). AC-475. (MBC) .	200,-
3756	8 Reales. 1751. MÉXICO. M.F. 26,67 grs. Columnario. (Algo limpiada). AC-475. MBC-/MBC .	150,-
3757	8 Reales. 1752. MÉXICO. M.F. 26,72 grs. Columnario. (Leves rayitas). AC-477. MBC-/MBC .	120,-
3758	8 Reales. 1756. MÉXICO. M.M. 26,78 grs. Columnario. Pátina. AC-491. MBC .	150,-
3759	8 Reales. 1756. MÉXICO. M.M. 26,64 grs. Columnario. AC-491. MBC/MBC- .	120,-
3760	8 Reales. 1757. MÉXICO. M.M. 27 grs. Columnario. Suave pátina. AC-493. MBC/MBC+ .	180,-
3761	8 Reales. 1757. MÉXICO. M.M. 26,77 grs. Columnario. Acuñación algo floja. AC-493. MBC .	120,-
3762	8 Reales. 1757. MÉXICO. M.M. 26,44 grs. Columnario. Acuñación parcialmente floja en leyenda. AC-493. MBC .	150,-
3763	8 Reales. 1757. MÉXICO. M.M. 26,73 grs. Columnario. (Leves oxidaciones limpiadas, pequeños golpecitos). AC-493. MBC .	200,-

3764	8 reales. 1758. MÉXICO. M.M. 27,14 grs. Columnario. (Levísimos golpecitos). AC-494. MBC+/EBC- .	300,-
3765	8 Reales. 1758. MÉXICO. M.M. 26,94 grs. Columnario. (Rayitas en reverso). AC-494. MBC+ .	180,-
3766	8 Reales. 1758. MÉXICO. M.M. 26,85 grs. Columnario. (Limpiada y rayitas). AC-494. MBC .	150,-
3767	8 Reales. 1758. MÉXICO. M.M. 26,76 grs. Columnario. (Golpecitos). AC-494. MBC .	150,-
3768	8 Reales. 1759. MÉXICO. M.M. 26,88 grs. Columnario. (Pequeñas rayitas). Restos de brillo. AC-495. MBC+ .	200,-
3769	8 Reales. 1759. MÉXICO. M.M. 26,69 grs. Columnario. (Restos de soldadura). AC-495. MBC .	150,-
3770	8 Reales. 1759. MÉXICO. M.M. 26,42 grs. Columnario. (Manchitas). AC-495. MBC .	150,-
3771	Lote 2 monedas 1/2 Escudo. 1757 y 1758. MADRID. J.B. 1,68 y 1,73 grs. (Descolgadas, sirvieron de joya. La de 1757 corona del reverso burilada). AC-561 y 564. MBC .	170,-
3772	Medalla Proclamación. 1746. ECIJA. 5,89 grs. AR. Ø 27 mm. Perforación a las 12h. Pátina oscura en anverso. He-7; RAH-145. MBC+ .	60,-
3773	Medalla Proclamación. 1746. SEVILLA. 12,62 grs. AE. Ø 34 mm. He-27; RAH-165. MBC .	60,-

CARLOS III

3774	1 Maravedí. 1775/4. SEGOVIA. 1,08 grs. AC-31. MBC+ .	40,-
3775	4 Maravedís. 1787. SEGOVIA. 5,14 grs. AC-66. EBC .	50,-
3776	8 Maravedís. 1773. SEGOVIA. 11,33 grs. (Pequeños golpecitos). Pátina. AC-70. MBC/MBC+ .	25,-
3777	1/4 Real. 1799/8. NUEVO REINO. 0,76 grs. AC-166. MBC .	60,-
3778	Lote 2 monedas 1/2 Real. 1780 y 1782. MÉXICO. F.F. AC-206 y 209. MBC .	30,-
3779	2 Reales. 1770. MADRID. P.J. 5,59 grs. AC-619. EBC- .	60,-
3780	2 Reales. 1772. MADRID. P.J. 5,7 grs. Primer año de busto. AC-621. BC+/MBC- .	35,-
3781	2 Reales. 1777. MADRID. P.J. 5,73 grs. AC-626. MBC- .	35,-
3782	2 Reales. 1771. MÉXICO. F. 6,38 grs. (Grafiti, pátina irregular). MUY ESCASA. AC-653. BC+ .	50,-
3783	2 Reales. 1772. SANTIAGO. D.A. 5,55 grs. ESCASA. AC-770. BC+/MBC- .	40,-
3784	2 Reales. 1788. SEVILLA. C. 5,78 grs. AC-790. MBC- .	35,-
3785	4 Reales. 1778. POTOSÍ. J.R. 12,98 grs. Error en leyenda NEX. (Perforación reparada a las 12h). MUY RARA. AC-938; VS-804. MBC- .	250,-
3786	8 Reales. 1761. LIMA. J.M. 26,74 grs. Columnario. (Rayitas, algo limpiada). AC-1020. MBC .	175,-
3787	8 Reales. 1774. LIMA. M.J. 26,74 grs. AR. AC-1040. MBC-/MBC .	50,-
3788	8 Reales. 1780. LIMA. M.I. 27 grs. AC-1047. MBC+/MBC .	80,-
3789	8 Reales. 1760. MÉXICO. M.M. 26,98 grs. Columnario. (Rayitas). AC-1073. MBC+ .	200,-
3790	8 Reales. 1760. MÉXICO. M.M. 26,55 grs. Columnario. (Limpiada, probablemente ha estado en aro). AC-1073. MBC- .	100,-
3791	8 Reales. 1762. MÉXICO. M.M. 26,68 grs. Columnario. Cruz entre H e I. Pátina. AC-1080. MBC .	150,-
3792	8 Reales. 1767. MÉXICO. M.F. 26,52 grs. Columnario. Acuñación parcialmente floja. AC-1092. MBC- .	100,-
3793	8 Reales. 1767. MÉXICO. M.F. 26,54 grs. Columnario. AC-1092. MBC- .	100,-
3794	8 Reales. 1768. MÉXICO. M.F. 26,96 grs. Columnario. AC-1094. MBC+ .	180,-
3795	8 Reales. 1768. MÉXICO. M.F. 26,68 grs. Columnario. AC-1094. MBC+ .	200,-

3796	8 Reales. 1768. MÉXICO. M.F. 26,81 grs. Columnario. (Limpiada, probablemente ha estado en aro. Golpecitos de punzón en reverso). AC-1094. (MBC+) .	120,-
3797	8 Reales. 1768. MÉXICO. M.F. 26,79 grs. Columnario. (Rayitas en reverso). AC-1094. MBC/MBC+ .	180,-
3798	8 Reales. 1768. MÉXICO. M.F. 26,87 grs. Columnario. Pátina. AC-1094. MBC .	150,-
3799	8 Reales. 1768. MÉXICO. M.F. 26,8 grs. Columnario. AC-1094. MBC .	150,-
3800	8 Reales. 1769. MÉXICO. M.F. 26,74 grs. Columnario. (Rayitas). Pátina. AC-1095. MBC/MBC+ .	180,-
3801	8 Reales. 1769. MÉXICO. M.F. 26,31 grs. Columnario. (Probablemente ha estado en aro). AC-1095. MBC- .	120,-
3802	8 Reales. 1769. MÉXICO. M.F. 26,64 grs. Columnario. AC-1095. MBC- .	120,-
3803	8 Reales. 1769. MÉXICO. M.F. 26,48 grs. Columnario. (Rayitas). AC-1095. MBC- .	120,-
3804	8 Reales. 1770. MÉXICO. M.F. 26,81 grs. Columnario. AC-1099. MBC+ .	200,-
3805	8 Reales. 1770. MÉXICO. M.F. 26,73 grs. Columnario. (Limpiada). AC-1099. MBC .	150,-
3806	8 Reales. 1770. MÉXICO. F.M. 26,77 grs. Columnario. (Pequeños golpecitos). Pátina. AC-1099. MBC .	170,-
3807	8 Reales. 1771. MÉXICO. F.M. 26,24 grs. Columnario. Pátina oscura. AC-1103. MBC- .	100,-
3808	8 Reales. 1771. MÉXICO. F.M. 26,08 grs. Columnario. Pátina oscura. AC-1103. MBC- .	100,-
3809	8 Reales. 1772. MÉXICO. F.M. 27 grs. Ensayadores invertidos. (Rayitas. Golpecitos y oxidaciones limpiadas). AC-1105. MBC+ .	70,-
3810	8 Reales. 1772. MÉXICO. F.M. 26,51 grs. Resellos chinos. (Limpiada, pulida). AC-1112. MBC-/MBC .	30,-
3811	8 Reales. 1773. MÉXICO. F.M. 26,7 grs. Ensayadores invertidos. Siglas: MM BURILADAS en el escudo del reverso. AC-1106. MBC .	50,-
3812	8 Reales. 1774. MÉXICO. F.M. 26,74 grs. AC-1108. MBC- .	50,-
3813	8 Reales. 1774. MÉXICO. F.M. 26,55 grs. AC-1108. MBC- .	50,-
3814	8 Reales. 1775. MÉXICO. F.M. 26,66 grs. (Concreciones). AC-1109. MBC+ .	75,-
3815	8 Reales. 1776. MÉXICO. F.M. 26,83 grs. AC-1110. MBC .	60,-
3816	8 Reales. 1778. MÉXICO. F.F. 26,16 grs. (Oxidaciones limpiadas). AC-1117. (MBC) .	50,-
3817	Lote 2 monedas 8 Reales. 1780 y 1781. MÉXICO. F.F. 26,54 y 26,49 grs. AC-1120/21. MBC- .	90,-
3818	Lote 2 monedas 8 Reales. 1783 y 1785. MÉXICO. F.F. y F.M. 26,23 y 26,38 grs. (Limpiadas y rayitas). AC-1124 y 1127. MBC- .	90,-
3819	8 Reales. 1786. MÉXICO. F.M. 26,8 grs. Acuñación floja. AC-1129. MBC .	60,-
3820	8 Reales. 1787. MÉXICO. F.M. 26,66 grs. (Hoja saltada en leyenda del anverso). AC-1131. MBC .	60,-
3821	Lote 2 monedas 8 Reales. 1786 y 1787. MÉXICO. F.M. 26,72 y 26,58 grs. La de 1787 con resellos chinos. AC-1129 y 1131. MBC- .	90,-
3822	8 Reales. 1788. MÉXICO. F.M. 26,77 grs. (Hojitas en gráfila del anverso). AC-1132. MBC .	60,-
3823	8 Reales. 1788. MÉXICO. F.M. 26,83 grs. (Leves oxidaciones). AC-1132. MBC .	60,-
3824	8 Reales. 1788. MÉXICO. F.M. 26,72 grs. AC-1132. MBC .	60,-
3825	Lote 2 monedas 8 Reales. 1788. MÉXICO. F.M. 26,65 y 26,63 grs. La MBC con oxidaciones limpiadas y rayitas de ajuste en reverso. AC-1132. MBC- y MBC .	100,-
3826	8 Reales. 1778. POTOSÍ. P.R. 26,82 grs. (Rayitas y golpecitos, limpiada). AC-1175. MBC+ .	90,-
3827	8 Reales. 1780. SANTIAGO. D.A. 26,80 grs. No encapsulada por NGC ALTERED SURFACE (nº 5781046-002) por campo realzado. Sold as is. Se vende ´tal como está´, sin opción a devolución. Pátina. RARÍSIMA. AC-1214 (sin indicación de precio; RRR); Cal-1018. MBC. Ex Colección Virrey Amat.	1.500,-

3828	1/2 Escudo. 1786. MADRID. D.V. 1,74 grs. AC-1280. MBC- .	100,-
3829	2 Escudos. 1788. MADRID. M. 6,74 grs. (Leves rayitas). AC-1578. MBC/MBC+ .	350,-
3830	2 Escudos. 1782. POPAYÁN. S.F. 6,67 grs. (Probablemente ha estado en aro). AC-1643. MBC .	300,-
3831	2 Escudos. 1783. POPAYÁN. S.F. 6,64 grs. (Probablemente ha estado en aro). AC-1646. MBC- .	300,-
3832	2 Escudos. 1784. POPAYÁN. S.F. 6,6 grs. (Probablemente ha estado en aro). Leves restos de brillo. AC-1647. MBC .	300,-
3833	2 Escudos. 1785. POPAYÁN. S.F. 6,74 grs. AC-1649. MBC .	300,-
3834	Reproducción 4 Escudos. 1781. MADRID. 13,34 grs. AU (650). AC-Tipo 1785. EBC .	425,-
3835	4 Escudos. 1787. MADRID. D.V. 12,76 grs. Descolgada. AC-1793. MBC/MBC+ .	550,-
3836	4 Escudos. 1788. MADRID. M. 13,39 grs. (Descolgada, canto retocado). AC-1795. MBC .	625,-
3837	4 Escudos. 1788. MÉXICO. F.M. 13,38 grs. (Perforación a las 12h.). AC-1829. MBC+ .	585,-
3838	8 Escudos. 1788. SEVILLA. C. 26,88 grs. (Rayitas y golpecitos). AC-2194; XC-969. MBC+ .	1.300,-
3839	8 Escudos. 1788. SEVILLA. C. 26,93 grs. (Leves golpecitos). AC-2194; XC-969. MBC+ .	1.400,-
3840	Medalla Proclamación. 1759. MADRID. 59,98 grs. AE. Ø 55 mm. Rayas y golpecitos. He-24 var. metal; RAH-237. MBC- .	50,-
3841	Medalla Establecimiento de la Academia de Bellas Artes. 1778. SEVILLA. Rev.: TRINO RAPTA LABORE. 51,07 grs. AE. Ø 53 mm. RAH-317; VQ-14126a. BC+/BC .	30,-

CARLOS IV

3842	1 Maravedí. 1793. SEGOVIA. 1,11 grs. AC-21. EBC- .	60,-
3843	1/2 Real. 1803. MADRID. F.A. 1,51 grs. AC-265. MBC-/MBC .	20,-
3844	1/2 Real. 1808. MADRID. A.I. 1,38 grs. Pátina. AC-269. MBC- .	20,-
3845	1/2 Real. 1792. MÉXICO. F.M. 1,67 grs. AR. Rayitas en reverso. AC-274. MBC+ .	30,-
3846	1/2 Real. 1797. MÉXICO. F.M. 1,65 grs. (Peq. Golpecitos). AC-280. MBC/MBC+ .	20,-
3847	1/2 Real. 1801. MÉXICO. F.T. 1,59 grs. Pátina. AC-287. MBC .	20,-
3848	1/2 Real. 1808. POTOSI. P.J. 1,74 grs. Ligera pátina. AC-319. MBC/MBC+ .	20,-
3849	2 Reales. 1801. LIMA. I.J. 6,39 grs. Pátina. AC-584. BC+/MBC- .	20,-
3850	2 Reales. 1795. MADRID. M.F. 5,85 grs. AC-603. MBC .	35,-
3851	2 Reales. 1798. SEVILLA. C.N. 5,98 grs. (Pequeños golpecitos). AC-719. MBC .	35,-
3852	2 Reales. 1799. SEVILLA. C.N. 5,83 grs. (Pequeños golpecitos). AC-720. MBC/MBC+ .	35,-
3853	2 Reales. 1801. SEVILLA. C.N. 5,84 grs. AC-722. MBC .	35,-
3854	2 Reales. 1802. SEVILLA. C.N. 5,87 grs. Acuñación algo floja en parte. AC-723. MBC/MBC+ .	60,-
3855	2 Reales. 1803. SEVILLA. C.N. 5,91 grs. AC-724. MBC/MBC+ .	35,-
3856	2 Reales. 1805. SEVILLA. C.N. 5,89 grs. (Oxidaciones). AC-725. MBC+ .	60,-
3857	2 Reales. 1805. SEVILLA. C.N. 5,9 grs. (Pequeños golpecitos). AC-725. MBC/MBC+ .	35,-
3858	2 Reales. 1806. SEVILLA. C.N. 5,89 grs. AC-726. MBC+/EBC- .	60,-
3859	2 Reales. 1806. SEVILLA. C.N. 5,8 grs. (Pequeños golpecitos). AC-726. MBC/MBC+ .	35,-
3860	4 Reales. 1806. POTOSÍ. P.J. 12,99 grs. Pátina. AC-842. MBC-/BC+ .	30,-

3861	8 Reales. 1791. LIMA. I.J. 26,15 grs. Busto de Carlos III. Ordinal IV. Resellos chinos. (Perforación reparada). ESCASA. AC-905. BC+.	30,-
3862	8 Reales. 1793. LIMA. I.J. 26,59 grs. Pátina. AC-909. MBC.	60,-
3863	8 Reales. 1793. LIMA. I.J. 26,97 grs. (Manchitas). Pátina irregular. AC-909. MBC.	60,-
3864	8 Reales. 1796. LIMA. I.J. 26,88 grs. Pátina. AC-913. MBC+.	80,-
3865	8 Reales. 1802. LIMA. I.J. 26,9 grs. (Rayitas en anverso). AC-920. MBC.	60,-
3866	8 Reales. 1803. LIMA. I.J. 26,98 grs. (Leves oxidaciones). Pátina oscura. AC-922. MBC+.	60,-
3867	8 Reales. 1803. LIMA. I.J. 26,86 grs. (Manchitas en reverso). AC-922. MBC-/MBC.	60,-
3868	8 Reales. 1805. LIMA. J.P. 26,74 grs. (Golpecito en canto). AC-925. MBC+.	70,-
3869	8 Reales. 1808. LIMA. J.P. 26,36 grs. AC-928. MBC+/MBC.	60,-
3870	8 Reales. 1808. LIMA. J.P. 26,5 grs. (Oxidaciones limpiadas). AC-928. (MBC).	50,-
3871	8 Reales. 1805. MADRID. F.A. 26,7 grs. (Levemente limpiada con leves rayitas). Bonito tono en reverso. AC-943. MBC+.	120,-
3872	8 Reales. 1789. MÉXICO. F.M. 26,82 grs. AC-950. MBC+.	150,-
3873	8 Reales. 1789. MÉXICO. F.M. 26,72 grs. Busto de Carlos III. Ordinal IV. (Rayas en el campo y golpecitos en canto). AC-950. MBC/MBC+.	75,-
3874	8 Reales. 1789. MÉXICO. F.M. 26,83 grs. Busto de Carlos III. Ordinal IV. Acuñación parcialmente floja. AC-950. MBC.	75,-
3875	8 Reales. 1790. MÉXICO. F.M. 26,76 grs. Busto de Carlos III. Ordinal IIII. (Limpiada. Rayitas). AC-952. (MBC+).	75,-
3876	8 Reales. 1790. MÉXICO. F.M. 26,38 grs. Busto de Carlos III. Ordinal IIII. AC-952. MBC-.	60,-
3877	8 Reales. 1791. MÉXICO. F.M. 26,68 grs. (Rayitas). AC-953. MBC+/MBC.	75,-
3878	8 Reales. 1791. MÉXICO. F.M. 26,6 grs. (Pequeña grieta en canto. AC-953. MBC.	60,-
3879	8 Reales. 1791. MÉXICO. F.M. 26,74 grs. (Rayitas y leves oxidaciones). AC-953. MBC.	60,-
3880	8 Reales. 1791. MÉXICO. F.M. 26,87 grs. (Acuñación parcialmente floja, rayitas). AC-953. MBC.	60,-
3881	8 Reales. 1791. MÉXICO. F.M. 26,47 grs. (Golpecitos en canto). AC-953. MBC-.	50,-
3882	8 Reales. 1792. MÉXICO. F.M. 26,66 grs. (Ligéras oxidaciones en anverso). AC-954. MBC.	60,-
3883	8 Reales. 1792. MÉXICO. F.M. 26,7 grs. AC-954. MBC.	60,-
3884	8 Reales. 1792. MÉXICO. F.M. 26,63 grs. (Leves oxidaciones y rayitas). AC-954. MBC-.	50,-
3885	8 Reales. 1793. MÉXICO. F.M. 26,9 grs. AC-955. MBC.	60,-
3886	8 Reales. 1793. MÉXICO. F.M. 26,58 grs. AC-955. MBC-.	50,-
3887	Lote 2 monedas 8 Reales. 1792 y 1793. MÉXICO. F.M. 26,84 y 26,35 grs. (La de 1792 ha estado en aro y la de 1793 con resellos chinos). A EXAMINAR. AC-954/55. MBC- y BC+.	80,-
3888	Lote 2 monedas 8 Reales. 1793 y 1794. MÉXICO. F.M. 26,52 y 26,44 grs. (Ambas con múltiples rayitas). AC-955/56. (MBC-).	80,-
3889	8 Reales. 1795. MÉXICO. F.M. 26,92 grs. (Rotura de cuño en reverso). AC-958. MBC+.	70,-
3890	8 Reales. 1795. MÉXICO. F.M. 26,78 grs. (Pequeña hojita en gráfila del anverso, acuñación parcialmente floja). AC-958. MBC.	60,-
3891	8 Reales. 1795. MÉXICO. F.M. 26,61 grs. (Acuñación parcialmente floja). AC-958. MBC.	60,-
3892	8 Reales. 1796. MÉXICO. F.M. 26,81 grs. (Leves rayitas). AC-959. MBC+/MBC.	75,-
3893	8 Reales. 1796. MÉXICO. F.M. 26,88 grs. (Pequeñas zonas de plata agria). AC-959. MBC.	60,-

3894	8 Reales. 1796. MÉXICO. F.M. 26,76 grs. (Rayitas y plata agria). AC-959. MBC.	60,-
3895	8 Reales. 1796. MÉXICO. F.M. 26,7 grs. AC-959. MBC.	60,-
3896	8 Reales. 1796. MÉXICO. F.M. 26,63 grs. Resellos chinos. AC-959. MBC-.	50,-
3897	Lote 2 monedas 8 Reales. 1796 y 1797. MÉXICO. F.M. 26,43 y 26,68 grs. AC-959/60. MBC-.	90,-
3898	8 Reales. 1798. MÉXICO. F.M. 26,68 grs. (Grieta en canto). AC-961. MBC.	60,-
3899	8 Reales. 1799. MÉXICO. FM. 26,65 grs. (Oxidaciones limpiadas, rayitas). AC-963. (MBC).	50,-
3900	8 Reales. 1801. MÉXICO. F.T. 26,84 grs. Acuñación parcialmente floja. AC-972. MBC.	60,-
3901	8 Reales. 1802. MÉXICO. F.T. 26,23 grs. (Oxidaciones limpiadas). AC-975. MBC/MBC-.	50,-
3902	8 Reales. 1803. MÉXICO. F.T. 26,67 grs. (Rayitas). AC-977. MBC.	60,-
3903	8 Reales. 1803. MÉXICO. F.T. 26,76 grs. (Rayas en anverso, oxidaciones limpiadas en reverso). AC-977. MBC.	60,-
3904	8 Reales. 1803. MÉXICO. F.T. 26,64 grs. (Oxidaciones limpiadas y rayita en anverso). AC-977. MBC.	60,-
3905	8 Reales. 1804. MÉXICO. T.H. 26,73 grs. AC-980. MBC.	60,-
3906	8 Reales. 1804. MÉXICO. T.H. 26,69 grs. AC-980. MBC.	60,-
3907	8 Reales. 1805. MÉXICO. T.H. 26,89 grs. Brillo original. AC-983. EBC-/EBC.	90,-
3908	8 Reales. 1805. MÉXICO. T.H. 26,72 grs. AC-983. MBC.	60,-
3909	8 Reales. 1806. MÉXICO. T.H. 26,76 grs. (Limpiada, rayitas). AC-984. MBC.	50,-
3910	8 Reales. 1806. MÉXICO. T.H. 26,54 grs. AC-984. MBC-/MBC.	50,-
3911	8 Reales. 1806. MÉXICO. T.H. 26,14 grs. Rayitas y oxidaciones limpiadas. AC-984. MBC-/MBC.	50,-
3912	8 Reales. 1806. MÉXICO. T.H. 26,76 grs. (Rayitas y golpecitos). Pátina. AC-984. MBC-.	40,-
3913	8 Reales. 1807. MÉXICO. T.H. 26,78 grs. (Rayas en anverso). AC-986. MBC.	50,-
3914	8 Reales. 1807. MÉXICO. T.H. 26,8 grs. (Acuñación parcialmente floja, rayita en anverso). AC-986. MBC.	60,-
3915	8 Reales. 1807. MÉXICO. T.H. 26,7 grs. (Oxidaciones limpiadas en anverso). AC-986. (MBC).	50,-
3916	8 Reales. 1808. MÉXICO. T.H. 26,95 grs. (Oxidaciones limpiadas). AC-988. EBC-.	60,-
3917	8 Reales. 1808. MÉXICO. T.H. 26,93 grs. (Pequeña grieta encanto y rayita en anverso). AC-988. MBC+.	70,-
3918	8 Reales. 1808. MÉXICO. T.H. 26,86 grs. Rayitas de ajuste en reverso. AC-988. MBC.	60,-
3919	8 Reales. 1808. MÉXICO. T.H. 26,57 grs. AR. (Leves rayitas en anverso). AC-988. MBC.	60,-
3920	Lote 2 monedas 8 Reales. 1807 y 1808. MÉXICO. T.H. 26,75 y 26,81 grs. (Ambas con múltiples rayitas de limpieza). AC-986 y 988. (MBC).	90,-
3921	8 Reales. 1808/7. MÉXICO. T.H. 26,62 grs. AC-987. MBC.	60,-
3922	8 Reales. 1790. POTOSÍ. P.R. 26,77 grs. Busto de Carlos III. (Raya en anverso). AC-990. MBC/MBC+.	70,-
3923	Lote 3 monedas 8 Reales. 1793 y 1795 (2). POTOSÍ. P.R.(2) y P.P. 27,00, 26,01 y 26,05 grs. A EXAMINAR. (Oxidaciones y rayitas). AC-993, 998 y 999. BC+.	120,-
3924	8 Reales. 1798. POTOSÍ. P.P. 26,83 grs. AC-1002. MBC.	60,-
3925	8 Reales. 1799. POTOSÍ. P.P. 26,73 grs. Pátina. AC-1003. MBC+.	60,-
3926	8 Reales. 1799. POTOSÍ. P.P. 26,88 grs. (Rayitas). AC-1003. MBC.	60,-
3927	8 Reales. 1800. POTOSÍ. P.P. 26,34 grs. AC-1004. MBC.	60,-
3928	8 Reales. 1808. POTOSÍ. P.J. 26,84 grs. AC-1014. MBC.	60,-

3929	8 Reales. 1808. POTOSÍ. P.J. 27 grs. AC-1014. MBC.	60,-
3930	8 Reales. 1808. POTOSÍ. P.J. 26,60 grs. (Rayitas). AC-1014. MBC-.	50,-
3931	8 Reales. 1808. POTOSÍ. P.J. 26,45 grs. Resellos chinos. AC-1014. MBC-.	50,-
3932	2 Escudos. 1790. MADRID. M.F. 6,70 grs. (Rayitas). AC-1275. (MBC).	300,-
3933	2 Escudos. 1793. MADRID. M.F. 6,69 grs. AC-1279. MBC-.	300,-
3934	2 Escudos. 1794. MADRID. M.F. 6,70 grs. (Hojita en gráfica). AC-1282. MBC-.	275,-
3935	2 Escudos. 1800. MADRID. M.F. 6,71 grs. AC-1297. MBC.	300,-
3936	2 Escudos. 1801. MADRID. F.A. 5,88 grs. (Descolgada, grieta en anverso). AC-1302. MBC-.	350,-
3937	2 Escudos. 1801. MADRID. F.A./M.F. 6,72 grs. (Golpecitos en campo). AC-1302. MBC/MBC+.	300,-
3938	2 Escudos. 1802/1. MADRID. F.A. 6,58 grs. AC-1304. MBC-/MBC.	290,-
3939	2 Escudos. 1805. MADRID. F.A. 6,64 grs. (Rayitas y golpecito en canto). AC-1310. MBC.	300,-
3940	2 Escudos. 1791. NUEVO REINO. J.J. 5,94 grs. Busto propio. (Canto limado, sin cordoncillo). AC-1384. MBC.	250,-
3941	2 Escudos. 1800. SEVILLA. C.N. 6,72 grs. (Leve hojita en anverso). AC-1436. MBC/MBC+.	300,-
3942	2 Escudos. 1802. SEVILLA. C.N. 6,71 grs. (Probablemente ha estado en aro). AC-1438. MBC.	300,-
3943	4 Escudos. 1792. MADRID. M.F. 13,55 grs. AC-1475. MBC+.	800,-
3944	4 Escudos. 1795. MADRID. M.F. 13,36 grs. (Golpecitos). Pátina. AC-1478. MBC-/MBC.	650,-
3945	Reproducción 4 Escudos. 1795. MADRID. M.F. 13,21 grs. AU (800). (Golpecito en canto). Pátina rojiza. Tipo AC-1478. MBC+.	500,-
3946	4 Escudos. 1796. MADRID. M.F. 13,45 grs. AC-1479. MBC.	650,-
3947	8 Escudos. 1797. LIMA. I.J. 27,01 grs. AU. (Golpecito en canto y pequeñas hojitas). AC-1596; XC-989. MBC+.	1.300,-
3948	8 Escudos. 1803. LIMA. I.J. 26,92 grs. (Limpiada). AC-1605; XC-999. MBC.	1.300,-
3949	8 Escudos. 1805. SANTIAGO. F.J. 26,92 grs. Busto de Carlos III. (Limpiada, rayas y golpecitos). AC-1775; XC-1178. MBC/MBC+.	1.300,-
3949A	Medalla Proclamación. 1789. VALENCIA. 1,87 grs. AR. Ø 19 mm. He-109; RAH-398. MBC+.	30,-
3950	Medalla Unión Augusta. 1801. Anv.: UNION AUGUSTA. Bustos sobrepuestos a derecha. Rev.: J. P. DROZ INVENTOR DEL METODO DE MULTIPLICAR LOS TROQUELES. EVITANDO EL FRAUDE DILACION Y GASTOS IDENTIFICA LOS SIGNOS. 25,67 grs. AE. Ø 40 mm. Leyenda en canto poco visible: ACUÑA SUPERFICIE Y CANTO EN UN SOLO GOLPE. Reverso girado. Tipo moneda. (Golpecitos). V-192; VQ-14.160. MBC.	40,-

INFANTES DE ESPAÑA

3951	12 Tari. 1798. Fernando III. PALERMO. SICILIA. N.d.-O.V. 26,96 grs. AR. (Pequeña grieta en canto). C-36; Vti-129. MBC.	90,-
------	---	------

OCUPACIÓN NAPOLÉONICA DE CATALUNYA

3952	2 Quartos. 1809. BARCELONA. 4,07 grs. AC-10. MBC.	20,-
3953	1 Peseta. 1810. BARCELONA. 5,01 grs. AC-34. MBC.	90,-
3954	1 Peseta. 1812. BARCELONA. 5,44 grs. Pátina. AC-36. MBC-.	70,-
3955	1 Peseta. 1813. BARCELONA. 5,17 grs. Acuñación parcialmente floja, normal en estas piezas. AC-38. MBC.	100,-
3956	1 Peseta. 1813. BARCELONA. 5,01 grs. C de BARCELONA con forma de G. AC-37. MBC-.	80,-

3957	1 Peseta. 1813. BARCELONA. 4,92 grs. AC-37. BC+/MBC-.	30,-
3958	1 Peseta. 1814. BARCELONA. 5,46 grs. C de BARCELONA con forma de G. Acuñación algo floja, normal en esta pieza. (Golpe). RARA. AC-39. MBC-/BC+.	125,-
3959	2-1/2 Pesetas. 1808. BARCELONA. 13,26 grs. Pátina. ESCASA. AC-40. MBC.	225,-
3960	5 Pesetas. 1809. BARCELONA. 26,82 grs. (Golpecitos en anverso). Pátina. AC-45. MBC.	200,-
3961	5 Pesetas. 1809. BARCELONA. 26,4 grs. Pátina. AC-45. MBC.	200,-
3962	5 Pesetas. 1809. 26,72 grs. AC-45. MBC-.	75,-
3963	20 Pesetas. 1812. BARCELONA. 6,7 grs. AU. AC-54. MBC+.	700,-
3964	20 Pesetas. 1813. BARCELONA. 6,49 grs. (Descolgada). RARA. AC-55. (EBC-).	1.000,-

JOSÉ NAPOLEÓN

3965	8 Maravedis. 1811. SEGOVIA. 11,31 grs. (Hojas en anverso). Pátina. AC-2. BC+.	15,-
3966	Lote 2 monedas 8 Maravedís. 1812, 13. SEGOVIA. AC-5, 6. BC+.	60,-
3967	1 Real. 1812. MADRID. A.I. 1,44 grs. ESCASA. AC-7. BC+/MBC-.	100,-
3968	4 Reales. 1810. MADRID. A.I. 5,83 grs. AC-14. MBC-.	40,-
3969	4 Reales. 1810. MADRID. A.I. 5,72 grs. Pátina. AC-14. BC+.	25,-
3970	4 Reales. 1811. MADRID. A.I. 5,99 grs. Ligera pátina. AC-15. MBC.	25,-
3971	4 Reales. 1811. MADRID. A.I. 5,84 grs. AC-15. BC+/MBC-.	40,-
3972	4 Reales. 1813. MADRID. R.N. 5,61 grs. AC-22. BC/BC+.	30,-
3973	4 Reales. 1812. SEVILLA. L.A. 5,68 grs. Manchitas en anverso. AC-25. MBC.	50,-
3974	8 Reales. 1809. MADRID. I.G. 26,57 grs. Rayitas. Pátina. ESCASA. AC-33. MBC-/MBC.	150,-
3975	20 Reales. 1809. MADRID. A.I. 26,51 grs. (Pequeños golpecitos y rayitas). AC-36. MBC-/MBC+.	120,-
3976	20 Reales. 1810. MADRID. A.I. 27,72 grs. Águila grande. AC-37. MBC+.	180,-
3977	20 Reales. 1810. MADRID. A.I. 26,53 grs. Manchitas Een reverso. AC-37. MBC-/MBC.	120,-
3978	80 Reales. 1809. MADRID. A.I. 6,71 grs. Busto desnudo. El ocho de la fecha poco visible. (Rayitas). AC-47. MBC.	350,-

FERNANDO VII

3979	Ochavo. 1813. CATALUNYA (MALLORCA). 1,69 grs. AC-1. MBC+.	25,-
3980	6 Cuartos. 1811. TARRAGONA o MALLORCA. 11,81 grs. AC-17. MBC.	25,-
3981	12 Dineros. 1812. MALLORCA. 6,82 grs. (Leves oxidaciones). AC-24. MBC-.	20,-
3982	1/2 Real. 181_. GUYANA. 2,04 grs. AE. (Rayitas). AC-Tipo 84. MBC+/MBC-.	15,-
3983	1 Cuarto de Tlaco (1/2 Real). 1815. MÉXICO. 3,34 grs. AC-108. MBC-.	30,-
3984	2 Cuartos de Tlaco (Real). 1814. MÉXICO. 7,08 grs. (Rayitas). AC-109. MBC.	20,-
3985	2 Maravedís. 1820. JUBIA. 2,63 grs. AC-134. MBC.	20,-
3986	2 Maravedís. 1826. JUBIA. 2,77 grs. Tipo cabezón. AC-137. MBC-.	20,-
3987	2 Maravedís. 1824. SEGOVIA. 2 grs. Brillo original. AC-224. EBC+.	25,-
3988	2 Maravedís. 1833. SEGOVIA. 2,35 grs. (Rayitas de ajuste en reverso). Color original. AC-157. EBC+.	25,-

3989	6 Maravedís. 1819. PAMPLONA. 11,4 grs. Variante cabeza laureada. FERDINANDUS. (Oxidaciones). RARA. AC-56. BC+.	50,-
3990	8 Maravedís. 1812. JUBIA. 10,81 grs. (Hojitas). AC-190. MBC+.	60,-
3991	8 Maravedís. 1814. JUBIA. 11,35 grs. AC-192. EBC-.	60,-
3992	8 Maravedís. 1814. JUBIA. 9,13 grs. AC-192. MBC-.	20,-
3993	1/4 Real. 1813. MÉXICO. 0,71 grs. (Perforación reparada). AC-279. (MBC).	15,-
3994	1/2 Real. 1833/2. MADRID. A.J. 1,46 grs. AC-383. MBC+.	30,-
3995	1 Real. 1821. GUATEMALA. M. 3,36 grs. Rayitas de ajuste. Pátina. AC-561. MBC+.	30,-
3996	2 Reales. 1811. CÁDIZ. C.I. 5,88 grs. Ceca grande. Rayitas en anverso. AC-726. MBC.	30,-
3997	2 Reales. 1811. CÁDIZ. C.I. 5,8 grs. Ceca grande. (Oxidaciones). AC-726. MBC.	35,-
3998	2 Reales. 1812. CÁDIZ. C.I. 5,85 grs. Marca de ceca grande. AC-727. MBC+.	60,-
3999	2 Reales. 1812. CATALUNYA. S.F. 5,58 grs. Ligera pátina irregular. AC-766. MBC+.	60,-
4000	2 Reales. 1812. CATALUNYA. S.F. 5,48 grs. Pátina. AC-766. MBC-.	35,-
4001	2 Reales. 1813. MADRID. I.J. 5,87 grs. (Hojita y rayitas de ajuste en anverso). Pátina. AC-824. MBC+.	45,-
4002	2 Reales. 1814. MADRID. G.J. 5,73 grs. Busto desnudo. ESCASA. AC-828. MBC-.	20,-
4003	2 Reales. 1833. MADRID. A.J. 5,61 grs. AR. FALSA DE ÉPOCA. Pequeña grieta en canto. LBC-576. SC.	30,-
4004	2 Reales. 1813. MORELOS. 9,13 grs. AE. AC-885. MBC.	30,-
4005	4 Reales. 1818. SEVILLA. C.J. 13,05 grs. AC-1125. MBC-.	40,-
4006	4 Reales. 1824. SEVILLA. J.B. 13,24 grs. AC-1131. MBC-.	25,-
4007	10 Reales. 1821. BILBAO. U.G. Rev.: Resellado. 13,25 grs. Módulo 4 Reales. Acuñación floja. Golpecitos en canto. AC-1023. MBC-.	40,-
4008	10 Reales. 1821. MADRID. S.R. 13,56 grs. RESELLADO. Modulo 4 Reales. Acuñación floja, normal en esta pieza. AC-1088. MBC-.	25,-
4009	8 Reales. 1821. GUADALAJARA. F.S. 26,68 grs. (Acuñación parcialmente floja en reverso, leves rayitas). AC-1210. MBC-.	70,-
4010	8 Reales. 1811. LIMA. J.P. 26,72 grs. Busto indígena. (Rayitas y canto irregular). ESCASA. AC-1242. MBC.	80,-
4011	8 Reales. 1811. LIMA. J.P. 26,8 grs. Busto indígena. ESCASA. AC-1242. MBC/MBC-.	70,-
4012	20 Reales. 1822. MADRID. S.R. 26,89 grs. Leve pátina irisada. AC-1282. MBC.	150,-
4013	8 Reales. 1808. MÉXICO. T.H. 26,28 grs. (Rayitas y acuñación parcialmente floja). AC-1306. (MBC-).	50,-
4014	8 Reales. 1809. MÉXICO. T.H. 26,87 grs. (Pequeñas rayitas, Zona de plata agría). AC-1308. MBC+/EBC-.	80,-
4015	8 Reales. 1809. MÉXICO. T.H. 27,01 grs. (Restos de soldadura, golpes). AC-1308. MBC+.	60,-
4016	8 Reales. 1809. MÉXICO. T.H. 26,75 grs. (Acuñación algo floja, limpiada). AC-1308. MBC.	60,-
4017	8 Reales. 1809. MÉXICO. T.H. 26,73 grs. (Limpiada, manchitas). AC-1308. MBC.	60,-
4018	8 Reales. 1809. MÉXICO. T.H. 26,75 grs. Busto imaginario. (Limpiada). AC-1308. MBC-.	75,-
4019	8 Reales. 1809. MÉXICO. T.H. 26,45 grs. Resellos chinos. (Acuñación floja y hojita en anverso). AC-1308. (MBC-).	50,-
4020	8 Reales. 1810. MÉXICO. H.J. 26,77 grs. (Oxidaciones limpiadas). AC-1314. MBC.	60,-
4021	Lote 2 monedas 8 Reales. 1810. MÉXICO. H.J. 26,41 grs. Ambas con resellos chinos. AC-1314. MBC-.	90,-
4022	8 Reales. 1817. MÉXICO. J.J. 26,90 grs. (Descolgada). ESCASA. AC-1332. MBC-.	50,-

4023	8 Reales. 1818. MÉXICO. J.J. 26,78 grs. (Acuñación algo floja, normal en esta ceca). AC-1333. MBC/MBC- .	50,-
4024	8 Reales. 1818. MÉXICO. J.J. 26,34 grs. (Limpiada). ESCASA. AC-1333. MBC- .	50,-
4025	8 Reales. 1821. MÉXICO. J.J. 26,78 grs. (Limpiada y rayita en anverso). AC-1337. MBC .	60,-
4026	8 Reales. 1821. MÉXICO. J.J. 26,52 grs. (Rayitas). Pátina. AC-1337. MBC .	60,-
4027	8 Reales. 1813. MORELOS. 28,54 grs. AE. Con adornos. AC-1343. MBC+ .	30,-
4028	8 Reales. 1825. POTOSÍ. J.L. 26,67 grs. Acuñación republicana. Pátina. AC-1394. MBC .	60,-
4029	8 Reales. 1815. SEVILLA. C.J. 26,55 grs. AC-1416. BC+/BC .	50,-
4030	5 Pesetas. 1809. TARRAGONA. Anv.: Cero de la fecha grande. 25,83 grs. AC-1429. MBC+ .	150,-
4031	5 Pesetas. 1809. TARRAGONA. Anv.: Con punto despés de FER. Cero de la fecha pequeño. Rev.: Escudo ancho. 26,35 grs. Pátina. AC-1429. MBC+ .	180,-
4032	5 Pesetas. 1809. TARRAGONA. Anv.: Sin punto después de FER. Cero de la fecha pequeño con apéndice inferior. Rev.: Escudo ancho. 26,28 grs. Pátina. AC-1429. MBC+/MBC .	150,-
4033	5 Pesetas. 1809. TARRAGONA. Anv.: Cero de la fecha pequeño. Rev.: Escudo ancho. 26,21 grs. AC-1429. MBC- .	120,-
4034	8 Reales. 1821. ZACATECAS. R.G. 26,9 grs. Pátina. AC-1465. MBC+ .	80,-
4035	8 Reales. 1821. ZACATECAS. R.G. 25,14 grs. AR. Pátina. AC-1465. MBC .	70,-
4036	8 Reales. 1821. ZACATECAS. R.G. 26,73 grs. Pátina. AC-1465. MBC .	70,-
4037	1/2 Escudo. 1817. MADRID. G.J. 1,71 grs. AC-1486. MBC .	100,-
4038	80 Reales. 1823. BARCELONA. S.P. 6,7 grs. Tipo Cabezón. AC-1574. MBC .	350,-
4039	80 Reales. 1822. MADRID. S.R. 6,72 grs. Acuñación floja, normal en estas piezas. AC-1641. MBC-/MBC .	300,-
4040	2 Escudos. 1832. MADRID. A.J. 6,73 grs. (Manchitas). AC-1639. MBC+ .	350,-
4041	4 Escudos. 1814. MADRID. G.J. 13,28 grs. (Descolgada, golpes). AC-1709. MBC .	600,-
4042	4 Escudos. 1818. MADRID. G.J. 13,37 grs. AC-1714. MBC- .	600,-
4043	4 Escudos. 1820. MADRID. G.J. 13,47 grs. Restos de brillo. AC-1716. EBC- .	650,-
4044	8 Escudos. 1819. LIMA. J.P. 26,91 grs. (Limpiada, hojita en anverso). AC-1766; XC-1229. MBC .	1.300,-
4045	8 Escudos. 1819. NUEVO REINO. J.F. 26,87 grs. Busto de Carlos IV. (Acuñación floja en parte). AC-1857; XC-1337. MBC .	1.400,-
4046	Reproducción 8 Escudos. 1809. POPAYÁN. J.F. 26,62 grs. AU (700). Busto de Carlos IV. Repintada. Tipo AC-1807, Tipo XC-1275. MBC .	925,-
4047	8 Escudos. 1810. POPAYÁN. J.F. 26,93 grs. Busto de Carlos IV. (Probablemente descolgada). AC-1809; XC-1278. MBC .	1.300,-
4048	Medalla Ayuda francesa en la epidemia de Fiebre amarilla. 1821 (Reacuñación siglo XX). LOUIS XVIII. BARCELONA. Anv.: PIETAS GALLICA. En exergo: SAEVIENTE IN BARCINONAM PESTILENTIA. MDCCCXXI. Alegorías de la Piedad, la Sanidad y un ángel auxiliar alegoría de Barcelona. Detrás murallas de la ciudad. Rev.: Dos ramas de olivo y laurel. Entre ellas nombre de los médicos. Leyenda. Br. Ø 47 mm. Grabador: Gayrad. Medalla acuñada en Francia. Tipo Cru.M-341a. SC .	15,-

ISABEL II

4049	6 Cuartos. 1841. BARCELONA. 13,49 grs. (Defecto del cospel). AC-22. EBC+ .	45,-
4050	6 Cuartos. 1841. BARCELONA. 13,62 grs. AC-22. EBC- .	30,-
4051	6 Cuartos. 1846. BARCELONA. 14,49 grs. Flores de 7 petalos. (Leves oxidaciones). AC-31. (MBC+) .	25,-
4052	1 Maravedí. 1842. JUBIA. 1,49 grs. AE. Doble perfil. AC-32. EBC .	50,-

4053	2 Maravedís. 1838. JUBIA. 2,29 grs. Variante sin punto detrás de G. AC-38. MBC+/EBC- .	50,-
4054	2 Maravedís. 1848. SEGOVIA. 2,31 grs. ESCASA. AC-46. BC+ .	20,-
4055	4 Maravedís. 1847. JUBIA. 4,45 grs. (Pequeñas manchas o posibles principios de oxidación). Gran parte de brillo original. AC-73. SC- .	30,-
4056	4 Maravedís. 1847. JUBIA. 4,9 grs. (Manchitas). Restos de brillo y color original. AC-73. EBC/EBC+ .	30,-
4057	8 Maravedís. 1844. JUBIA. 9,81 grs. AC-111. MBC+ .	25,-
4058	8 Maravedís. 1842. SEGOVIA. 10,87 grs. AC-128. MBC+ .	40,-
4059	1/2 Décima de Real. 1853. SEGOVIA. 1,90 grs. AC-140. MBC+ .	20,-
4060	Décima de Real. 1853. SEGOVIA. 3,78 grs. AC-146. MBC+ .	20,-
4061	1/2 Real (5 Décimas). 1850. SEGOVIA. 18,85 grs. AC-155. MBC .	20,-
4062	25 Céntimos de Real. 1864. BARCELONA. 9,37 grs. (Pequeños golpecitos). AC-182. MBC+ .	30,-
4063	25 Céntimos de Real. 1864. SEGOVIA. 9,59 grs. (Pequeños golpecitos). AC-197. MBC+ .	15,-
4064	1 Céntimo de Escudo. 1867. SEGOVIA. O.M. 2,49 grs. AC-226. EBC+ .	20,-
4065	1 Real. 1860/59. BARCELONA. 1860/59 con punto detrás CONST. Pátina. AC-284. EBC .	20,-
4066	1 Real. 1849. MADRID. C.L. 1,27 grs. (Pequeños golpecitos). AC-301. MBC .	20,-
4067	1 Real. 1859. MADRID. 1,32 grs. AC-308. EBC .	20,-
4068	1 Peseta. 1837. BARCELONA. P.S. 5,67 grs. AC-272. MBC .	100,-
4069	40 Céntimos de Escudo. 1866. MADRID. 5,13 grs. (Leves concreciones). EBC .	15,-
4070	10 Reales. 1862. MADRID. 12,92 grs. Pátina oscura. AC-539. MBC .	40,-
4071	1 Escudo. 1867. MADRID. 12,64 grs. (Golpecitos). AC-565. MBC .	30,-
4072	1 Escudo. 1868. MADRID. (*18-68). 13,66 grs. (Golpecitos, estrellas flojas). AC-567. MBC+ .	35,-
4073	1 Escudo. 1868. MADRID (*18-68). 12,92 grs. AC-567. MBC .	30,-
4074	50 Centavos de Peso. 1868. MANILA. 12,89 grs. Pátina algo irregular. AC-667. MBC .	15,-
4075	50 Centavos de Peso. 1868. MANILA. 12,83 grs. AC-667. MBC .	25,-
4076	20 Reales. 1848. MADRID. C.L. 25,88 grs. Rayitas. Bonita pátina. ESCASA. AC-587. MBC+ .	350,-
4077	20 Reales. 1850. MADRID. C.L. 25,95 grs. (Acuñación algo floja). AC-591. MBC .	90,-
4078	20 Reales. 1850. MADRID. C.L. 25,84 grs. (Limpiada, rayitas). AC-591. MBC-/MBC .	75,-
4079	20 Reales. 1850. MADRID. C.L. 25,81 grs. (Pequeños golpecitos). Ligera pátina oscura. AC-591. MBC- .	80,-
4080	20 Reales. 1854. MADRID. 25,57 grs. (Pequeños golpecitos). AC-596. MBC .	50,-
4081	20 Reales. 1854. MADRID. 25,79 grs. (Acuñación floja). AC-596. MBC .	80,-
4082	20 Reales. 1854. MADRID. 25,64 grs. (Leves golpecitos. Muy levemente alabeada). Pátina. AC-596. MBC .	60,-
4083	20 Reales. 1854. MADRID. 25,66 grs. (Rayitas). Pátina. AC-596. MBC-/MBC .	75,-
4084	20 Reales. 1855. MADRID. 25,51 grs. (Descolgada). AC-597. (MBC).	60,-
4085	20 Reales. 1857. MADRID. 25,65 grs. AC-614. MBC .	80,-
4086	20 Reales. 1861. MADRID. 25,63 grs. (Rayitas y golpecitos en canto). AC-619. MBC- .	60,-
4087	20 Reales. 1852. SEVILLA. 25,47 grs. (Probablemente ha estado en aro). AC-628. MBC- .	60,-

4088	2 Escudos. 1867. MADRID. 25,87 grs. Rayitas. AC-647. MBC+ .	100,-
4089	2 Escudos. 1867. MADRID. 25,91 grs. AC-647. MBC .	70,-
4090	2 Escudos. 1868. MADRID (*18-68). 25,74 grs. (Limpiada, pequeñas rayitas). AC-648. MBC .	70,-
4091	4 Escudos. 1865. MADRID. 3,37 grs. AC-688. MBC .	150,-
4092	4 Escudos. 1866. MADRID. 3,35 grs. AC-689. MBC+ .	200,-
4093	4 Escudos. 1867. MADRID. 3,35 grs. AC-691. MBC+/EBC- .	150,-
4094	4 Escudos. 1867. MADRID. 3,3 grs. AC-691. MBC+ .	150,-
4095	80 Reales. 1838. BARCELONA. P.S. 6,74 grs. Final leyenda CONSTITUCIÓN. (Cospel algo segmentado). AC-701. MBC+/EBC- .	250,-
4096	80 Reales. 1839. BARCELONA. P.S. 6,69 grs. (Rayitas y golpecitos en gráfica). AC-704. MBC .	325,-
4097	80 Reales. 1840. BARCELONA. P.S. 6,75 grs. (Rayitas de limpieza). AC-705. EBC- .	300,-
4098	80 Reales. 1840. BARCELONA. P.S. 6,68 grs. (Limpiada, golpecitos). AC-705. MBC+ .	300,-
4099	Reproducción 80 Reales. 1842. BARCELONA. P.S. 6,7 grs. AU (650). AC-Tipo 708. EBC- .	270,-
4100	80 Reales. 1844. BARCELONA. P.S. 6,75 grs. (Leves golpecitos). Parte de brillo original. AC-711. EBC .	350,-
4101	80 Reales. 1845. BARCELONA. P.S. 6,73 grs. (Golpecitos). AC-713. MBC+ .	300,-
4102	80 Reales. 1835. MADRID. CR. 6,69 grs. AC-720. MBC-/MBC .	300,-
4103	10 Escudos. 1868. MADRID (*18-68). 8,37 grs. AC-815. EBC .	375,-
4104	Lote 2 monedas 4 Escudos y 4 Pesos. 1867 y 1868. MADRID y MANILA. 3,12 y 6,29 grs. FALSAS en AU (820 y 860). MBC- y EBC .	350,-
4105	100 Reales. 1855. BARCELONA. 8,34 grs. Brillo original. AC-763. EBC+ .	350,-
4106	100 Reales. 1857. BARCELONA. 8,35 grs. (Golpecito en canto). AC-767. EBC- .	350,-
4107	100 Reales. 1859. BARCELONA. 8,23 grs. Descolgada, restos de soldadura en canto. AC-770. MBC .	370,-
4108	100 Reales. 1855. SEVILLA. 8,34 grs. AU (800). FALSA DE ÉPOCA. (Pequeña grieta en gráfica del reverso). SC .	330,-
4109	Medalla Mayoría de edad. 1843. BARCELONA. 6,82 grs. AR. Ø 24 mm. Golpecitos en gráfica. Pátina oscura. He-3; V-779. MBC+ .	30,-
4110	Medalla Mayoría de edad. 1843. CÁDIZ. 6,67 grs. AE. Ø 24 mm. He-4, V-782. MBC+ .	30,-
4111	Medalla Mayoría de Edad. 8 Diciembre 1843. PALMA DE MALLORCA. 3,51 grs. AR. Ø 22 mm. Pátina. He-11. MBC+ .	20,-
4112	Medalla Mayoría de edad. 1843. VALENCIA. 4,29 grs. AE. Ø 24 mm. Final riel, rotura de cuño en anverso. He-22 var. metal, V-796 var. metal. MBC .	20,-
4113	Medalla Exposición de Agricultura. Expositor. 1857. MADRID. 40,91 grs. AE. Ø 44 mm. Patr-684. EBC+ .	50,-
4114	Medalla Inauguración del Canal de Isabel II. 1858. 7,68 grs. AR. Ø 23 mm. Leves rayitas. RAH-624 var. metal; VQ-14338. EBC .	30,-

CENTENARIO DE LA PESETA

GOBIERNO PROVISIONAL Y I REPÚBLICA

4115	10 Céntimos. 1870. BARCELONA. O.M. EBC- .	30,-
4116	10 Céntimos. 1870. Resello CONTRA LLAGAS Y HERIDAS USAD MATROPINA, en reverso. BC+ .	5,-
4117	20 Céntimos. 1870 (*7-0). S.N.-M. ESCASA. MBC .	300,-

4118	2 Pesetas. 1869 (*18-69). S.N.-M. (Golpecitos en anverso). MBC+.	50,-
4119	5 Pesetas. 1870 (*18-70). S.N.-M. Restos de brillo. (Rayitas). EBC-.	150,-
4120	5 Pesetas. 1870 (*18-70). S.N.-M. (Golpecitos). EBC-.	120,-
4121	5 Pesetas. 1870 (*18-70). S.N.-M. (Limpiada). EBC-.	60,-
4122	Reproducción de 100 Pesetas. (1870-1970). 28,43 grs. AU/900. Ø 36 mm. Acuñación de 200 medallas numeradas (nº181) con motivo del Centenario. FDC.	1.250,-

AMADEO I

4123	5 Pesetas. 1871 (*18-71). S.D.-M. (Rayitas). (EBC-).	50,-
4124	5 Pesetas. 1871 (*18-71). S.D.-M. (Golpecitos). EBC-/MBC+.	20,-
4125	5 Pesetas. 1871 (*18-73). D.E./S.D.-M. Rectificación de ensayadores visible. Segunda estrella floja. (Golpecitos). MBC.	150,-
4126	5 Pesetas. 1871 (*18-73). D.E.-M. Trazo superior del 3 recto. ESCASA. MBC-/MBC.	90,-
4127	5 Pesetas. 1871 (*18-73). D.E.-M. Con certificado de Mauricio Sisó de 1979. ESCASA. MBC-.	90,-
4128	5 Pesetas. 1871 (*18-75). D.E.-M. (Limpiada, rayitas). MBC.	20,-
4129	5 Pesetas. 1871 (*18-18). S.D.-M. El 8 de la primera estrella algo flojo. AC-2; VS-32.1. MBC.	90,-

CARLOS VII PRETENDIENTE

4130	10 Céntimos. 1875. BRUSELAS. Anverso y reverso coincidentes. Tipo medalla. AC-5. MBC+.	40,-
4131	10 Céntimos. 1875. BRUSELAS. Anverso y reverso no coincidentes. Tipo moneda. AC-6. MBC.	30,-
4132	Lote 2 monedas 5 y 10 Céntimos. 1875. BRUSELAS. Anverso y reverso coincidentes. Tipo medalla. Las dos con bonita pátina. AC-2, 5. EBC.	100,-
4133	Lote 2 monedas 5 y 10 Céntimos. 1875. BRUSELAS. Anversos y reversos coincidentes, tipo medalla. AC-2, 5. EBC y EBC-.	90,-
4134	Lote 2 monedas 5 y 10 Céntimos. 1875. BRUSELAS. Anverso y reverso coincidentes. Tipo medalla. AC-2, 5. MBC+ a EBC-.	75,-
4135	Lote 2 monedas 5 y 10 Céntimos. 1875. BRUSELAS. Anverso y reverso coincidentes. Tipo medalla. AC-2, 5. MBC+.	45,-
4136	Lote 2 monedas 5 y 10 Céntimos. 1875. BRUSELAS. Anverso y reverso coincidentes. Tipo medalla. AC-2, 5. MBC a MBC+.	35,-
4137	Lote 2 monedas 5 y 10 Céntimos. 1875. BRUSELAS. Anversos y reversos coincidentes, tipo medalla. MBC.	60,-
4138	Lote 2 monedas 5 y 10 Céntimos. 1875. BRUSELAS. Anversos y reversos coincidentes, tipo medalla. MBC-.	30,-

ALFONSO XII

4139	10 Céntimos. 1877. BARCELONA. O.M. EBC/EBC-.	50,-
4140	Lote 2 monedas 10 Céntimos. 1878, 79. BARCELONA. O.M. MBC+ a EBC-.	50,-
4141	50 Céntimos. 1880 (*8-0). M.S.-M. (Leves oxidaciones). Restos de brillo original. (EBC+).	50,-
4142	10 Centavos de Peso. 1881/0. MANILA. ESCASA. AC-93. MBC-.	60,-
4143	10 Centavos de Peso. 1885. MANILA. Encapsulada por NGC como MS66 (nº 2103176-040). Brillo original. SC.	50,-
4144	Lote 2 monedas 20 Centavos de Peso. 1883 y 1884. MANILA. A EXAMINAR. MBC- y BC+.	30,-
4145	Lote 4 monedas 20 Centavos de Peso. 1881, 1883, 1884 y 1885. MANILA. La de 1884 ESCASA. A EXAMINAR. MBC- a MBC+.	100,-

4146	2 Pesetas. 1879 (*18-7_). E.M.-M. (Golpes, oxidaciones limpiadas). MBC+ .	10,-
4147	Prueba de 50 Centavos de Peso. 1880. MANILA . 12,28 grs. Latón. Anverso y reverso coincidentes. Tipo medalla, algo girada. Acuñada probablemente a finales de los años 40 para ensayo de máquinas de canto estriado. (Acuñación parcialmente floja). AC-165 (Franco); HG-108a; KM-Pn17. PRUEBA .	40,-
4148	50 Centavos de Peso. 1885. MANILA . Restos de brillo original. EBC .	70,-
4149	50 Centavos de Peso. 1885. MANILA . EBC- .	30,-
4150	Lote 2 monedas 50 Centavos de Peso. 1882 y 1885. MANILA . (La de 1882 golpecito en canto). MBC .	50,-
4151	Lote 6 monedas 50 Centavos de Peso. 1880 a 1885. Todas las fechas diferentes. Serie completa. A EXAMINAR. MBC- a MBC .	200,-
4152	Lote 6 monedas 10 (3), 20 (1) y 50 Centavos de Pesos (2). 1881 y 1885. MANILA . Todas de 1885 excepto una de 10 Centavos de Peso de 1881. A EXAMINAR. BC+ a MBC+ .	50,-
4153	5 Pesetas. 1875 (*18-75). D.E.-M. (Leves golpecitos). Brillo original. EBC+/EBC .	150,-
4154	5 Pesetas. 1875 (*18-75). D.E.-M. Pátina irregular. EBC .	100,-
4155	5 Pesetas. 1875 (*18-75). D.E.-M. (Limpiada y golpecitos y hojita). EBC- .	30,-
4156	Lote 2 monedas 5 Pesetas. 1875 (*18-75). D.E.-M. (Leves rayitas). A EXAMINAR. MBC+ .	45,-
4157	5 Pesetas. 1876 (*18-76). D.E.-M. (Pequeños golpecitos y rayitas). EBC- .	50,-
4158	5 Pesetas. 1876 (*18-76). D.E.-M. (Golpecitos). Pátina. MBC+ .	40,-
4159	5 Pesetas. 1877 (*18-77). D.E.-M. (Manchitas en canto e ínfimas rayitas). Pleno brillo original, parece PROOF. Muy bella. MUY RARA ASÍ . SC- .	600,-
4160	5 Pesetas. 1877 (*18-77). D.E.-M. (Limpiada). Pátina. EBC .	200,-
4161	5 Pesetas. 1878 (*18-78). E.M.-M. (Golpecitos). EBC-/EBC .	100,-
4162	5 Pesetas. 1878 (*18-78). E.M.-M. (Pequeños golpecitos y rayitas). Pátina. Restos de brillo original. EBC-/EBC .	70,-
4163	5 Pesetas. 1882 (*18-82). M.S.-M. (leves hojitas en anverso). Pátina irregular. Restos de brillo original. EBC-/EBC .	90,-
4164	5 Pesetas. 1883 (*18-83). M.S.-M. (Rayitas en anverso). Restos de brillo original. EBC .	120,-
4165	5 Pesetas. 1883 (*18-83). M.S.-M. (Pequeños golpecitos). EBC-/EBC .	75,-
4166	5 Pesetas. 1883 (*18-83). M.S.-M. (Leves golpecitos y concreciones). Brillo original. EBC-/EBC .	120,-
4167	5 Pesetas. 1884 (*18-84). M.S.-M. (Leves rayitas). Brillo original. EBC+ .	600,-
4168	5 Pesetas. 1884 (*18-84). M.S.-M. (Golpes). Restos de brillo original. MBC+ .	60,-
4169	5 Pesetas. 1884 (*18-84). M.S.-M. (Pequeños golpecitos). Pátina. MBC+ .	60,-
4170	5 Pesetas. 1885 (*18-86). M.S.-M. (Pequeños golpecitos). Restos de brillo original. EBC- .	50,-
4171	5 Pesetas. 1885 (*18-87). M.S.-M. (Leves rayitas y golpecitos). Restos de brillo original. EBC/EBC+ .	100,-
4172	5 Pesetas. 1885 (*18-87). M.S.-M. Brillo original. (Leves rayitas en anverso). Pátina irregular en anverso. EBC .	50,-
4173	5 Pesetas. 1885 (*18-87). M.S.-M. Restos de brillo original. EBC .	120,-
4174	5 Pesetas. 1885 (*18-87). M.S.-M. (dos perforaciones en canto). EBC- .	50,-
4175	5 Pesetas. 1885 (*18-87). M.S.-M. (Algo limpiada). EBC .	50,-
4176	5 Pesetas. 1885 (*18-87). M.S.-M. (Pequeños golpecitos). MBC+/EBC- .	40,-
4177	5 Pesetas. 1885 (*18-87). M.S.-M. (dos perforaciones en canto). Pátina. MBC+/EBC- .	30,-
4178	10 Pesetas. 1878 (*18-78). E.M.-M. (Pequeñas rayitas). MBC+ .	200,-

4179	10 Pesetas. 1878 (*18-78). E.M.-M. Leves rayitas. MBC+.	200,-
4180	25 Pesetas. 1877 (*18-77). D.E.-M. EBC.	375,-
4181	25 Pesetas. 1877 (*18-77). D.E.-M. Restos de brillo. El 8 de la primera estrella algo flojo pero visible. EBC.	350,-
4182	25 Pesetas. 1877 (*18-77). D.E.-M. (Pequeñas rayitas en anverso). MBC+.	350,-
4183	25 Pesetas. 1877 (*18-77). D.E.-M. Golpecito en canto. MBC+.	350,-
4184	25 Pesetas. 1877 (*18-77). D.E.-M. MBC+.	350,-
4185	25 Pesetas. 1877 (*__-__). D.E.-M. 8 grs. AU (900). FALSA de ÉPOCA. MBC.	325,-
4186	25 Pesetas. 1878 (*18-78). E.M.-M. (Limpiada, golpecitos). EBC.	350,-
4187	25 Pesetas. 1878 (*18-7_). D.E.-M. Restos de brillo. EBC.	350,-
4188	25 Pesetas. 1878 (*18-__). D.E.-M. Primera estrella floja, segunda anepigrafa. (Pequeños golpecitos). EBC-.	350,-
4189	25 Pesetas. 1878 (*18-78). E.M.-M. (Probablemente ha estado en aro). MBC.	375,-
4190	25 Pesetas. 1879 (*18-79). E.M.-M. Levísimas rayitas. EBC-.	350,-
4191	Reproducción 25 Pesetas. 1879 (*__-__). E.M.-M. 8 grs. AU (850). (Descolgada). BC+.	250,-
4192	25 Pesetas. 1880 (*18-80). M.S.-M. EBC-.	350,-
4193	25 Pesetas. 1880 (*18-80). M.S.-M. EBC-.	350,-
4194	25 Pesetas. 1881 (*18-81). M.S.-M. Brillo original. EBC.	350,-
4195	25 Pesetas. 1881 (*18-81). M.S.-M. Brillo original. (Rayitas). EBC.	350,-
4196	25 Pesetas. 1881 (*18-81). M.S.-M. (Rayitas, algo limpiada). EBC-.	350,-
4197	Medalla Boda Real. 1878. MADRID. 226,58 grs. AE. Boda Alfonso XII con María de las Mercedes. Ø 71 mm. Rayitas y hojitas en reverso. RAH-680; VQ-14394, V-476. MBC.	30,-
4198	Medalla Fundación Unión Ibero-Americana 1885. MADRID. Anv.: Cristóbal Colón. 37,05 grs. AR. Ø 40 mm. Con anilla. ESCASA. EBC.	40,-
4199	Medalla Exposición Aragonesa de 1884 y 1885. 1885-86. REAL SOCIEDAD ECONÓMICA ARAGONESA. ZARAGOZA. 69,61 grs. AE. Ø 53 mm. V-534. SC-.	30,-

ALFONSO XIII

4200	5 Centavos de Peso. 1896. PUERTO RICO. P.G.-V. Leve pátina. EBC-.	50,-
4201	5 Centavos de Peso. 1896. PUERTO RICO. P.G.-V. Pátina. MBC.	30,-
4202	50 Céntimos. 1900 (*0-0). S.M.-V. Pátina. EBC.	20,-
4203	50 Céntimos. 1910 (*1-0). P.C.-V. Pátina. EBC.	20,-
4204	10 Centavos de Peso. 1896. PUERTO RICO. P.G.-V. (Pequeñas rayitas). Pátina. MBC+.	20,-
4205	1 Peseta. 1893 (*18-93). P.G.-L. (Zonas de plata mal batida y leves golpecitos en gráfica). EBC-.	120,-
4206	1 Peseta. 1896 (*18-96). P.G.-V. Brillo original. (Leves rayitas y manchita). SC-.	40,-
4207	1 Peseta. 1896 (*18-96). P.G.-V. Brillo original. EBC+.	30,-
4208	1 Peseta. 1899 (*18-99). S.G.-V. Pátina. Brillo. SC-.	40,-
4209	1 Peseta. 1900 (*19-00). S.M.-V. Brillo. SC-.	45,-
4210	1 Peseta. 1900 (*19-00). S.M.-V. Pátina. EBC.	30,-
4211	1 Peseta. 1904 (*19-04). S.M.-V. SC-.	45,-

4212	1 Peseta. 1905 (*19-__). S.M.-V. BC+.	25,-
4213	20 Centavos de Peso. 1895. PUERTO RICO. P.G.-V. (Algo limpiada, levísimas hojitas). MBC+.	45,-
4214	2 Pesetas. 1889 (*18-89). M.P.-M. Rayitas en anverso. MBC+.	90,-
4215	2 Pesetas. 1894 (*18-94). P.G.-V. Golpecito en canto). Pátina. EBC-.	150,-
4216	2 Pesetas. 1894 (*18-9_). P.G.-V. Rayitas. ESCASA. MBC.	50,-
4217	2 Pesetas. 1905 (*19-05). S.M.-V. Brillo original. SC.	10,-
4218	40 Centavos de Peso. 1896. PUERTO RICO. P.G.-V. ESCASA. MBC-.	120,-
4219	5 Pesetas. 1888 (*18-88). M.P.-M. Leves rayitas. Brillo. EBC.	150,-
4220	5 Pesetas. 1888 (*18-88). M.P.-M. EBC.	60,-
4221	5 Pesetas. 1888 (*18-88). M.P.-M. (Leves golpecitos). Pátina. MBC+.	40,-
4222	5 Pesetas. 1889 (*18-89). M.P.-M. (Ínfimas manchitas y rayitas). Bella con pleno brillo original, parece PROOF. SC-.	200,-
4223	5 Pesetas. 1889 (*18-89). M.P.-M. (Leves rayitas). Restos de brillo. EBC/EBC+.	100,-
4224	5 Pesetas. 1889 (*18-89). M.P.-M. (leves golpecitos y rayitas). MBC+.	40,-
4225	5 Pesetas. 1890 (*18-90). M.P.-M. (Leves rayitas de limpieza). EBC/EBC+.	120,-
4226	5 Pesetas. 1890 (*18-90). M.P.-M. (Rayitas y leves golpecitos en gráfila). EBC-.	60,-
4227	5 Pesetas. 1891 (*18-91). P.G.-M. (Ínfimas marquitas). Bella con pleno brillo original, tipo PROOF. SC-.	200,-
4228	5 Pesetas. 1891 (*18-91). P.G.-M. (Pequeños golpecitos). Pleno brillo original. EBC+.	135,-
4229	5 Pesetas. 1891 (*18-91). P.G.-M. (Leves oxidaciones limpiadas). EBC.	30,-
4230	5 Pesetas. 1891 (*18-91). P.G.-M. Brillo original. (Golpecitos). EBC.	60,-
4231	5 Pesetas. 1891 (*18-91). P.G.-M. (Golpecitos). EBC-.	50,-
4232	5 Pesetas. 1891 (*18-91). P.G.-M. Pátina. MBC+.	40,-
4233	5 Pesetas. 1893 (*18-93). P.G.-L. (Leves golpecitos, algo limpiada). EBC-/EBC.	50,-
4234	5 Pesetas. 1896 (*18-96). P.G.-V. (Leves golpecitos en canto). Leve pátina irregular con brillo original. SC-.	170,-
4235	5 Pesetas. 1897 (*18-97). S.G.-V. (Golpecitos). EBC.	50,-
4236	5 Pesetas. 1897 (*18-97). S.G.-V. Limpiada y rayitas. (EBC).	30,-
4237	5 Pesetas. 1898 (*18-98). S.G.-V. EBC.	40,-
4238	5 Pesetas. 1898 (*18-98). S.G.-V. Pátina. EBC.	40,-
4239	5 Pesetas. 1899 (*18-99). S.G.-V. Brillo original. EBC+.	50,-
4240	1 Peso. 1895. PUERTO RICO. P.G.-V. (Golpecitos). Ligera pátina. MBC+/EBC-.	300,-
4241	1 Peso. 1895. PUERTO RICO. P.G.-V. (Limpiada, pequeñas rayitas). RARA. (EBC-).	300,-
4242	1 Peso. 1895. PUERTO RICO. P.G.-V. (Golpes). Ligera pátina. ESCASA. MBC.	150,-
4243	1 Peso. 1897. MANILA. S.G.-V. (Pequeños rayitas). EBC-.	90,-
4244	1 Peso. 1897. MANILA. S.G.-V. (Golpecitos en canto y rayitas). MBC+.	70,-
4245	1 Peso. 1897. MANILA. S.G.-V. (Golpecitos). Pátina. MBC+.	70,-
4246	1 Peso. 1897. MANILA. S.G.-V. (Rayitas). MBC+.	70,-
4247	1 Peso. 1897. MANILA. S.G.-V. MBC/MBC-.	50,-

4248	20 Pesetas. 1889 (*18-__). M.P.-M. Segunda estrella anepígrafa. MBC+ .	275,-
4249	20 Pesetas. 1890 (*18-90). M.P.-M. EBC .	325,-
4250	20 Pesetas. 1890 (*18-90). M.P.-M. MBC+ .	300,-
4251	20 Pesetas. 1890 (*18-90). M.P.-M. MBC+ .	280,-
4252	Reproducción 20 Pesetas. (1892) 1973 (*18-92). P.G. 6,48 grs. AU (915). Acuñación de 500 medallas numeradas (nº271). FDC .	300,-
4253	Reproducción 20 Pesetas. (1904) 1973 (*19-04). S.M. 6,30 grs. AU (915). Acuñación de 500 medallas numeradas (nº453). FDC .	300,-
4254	100 Pesetas. 1897 (*18-97). S.G.-V. (Pequeñas rayitas). EBC- .	1.800,-
4255	100 Pesetas. 1897 (*18-97). S.G.-V. Rayitas. Restos de brillo. EBC .	1.600,-
4256	Medalla. 1888. EXPOSICIÓN UNIVERSAL BARCELONA. Anv.: Bustos sobrepuestos de María Cristina y Alfonso XIII. 55,93 grs. AE. Ø 50 mm. Sin Corona articulada. Brillo original. V-542 var. metal. SC .	40,-
4257	Medalla IV Cent. Descubrimiento de América. 1892. Rev.: Reyes Católicos recibiendo a Colón. 176,84 grs. AE. Ø 70 mm. Brillo original. RAH-730, V-556. SC .	120,-
4258	Medalla IV Centenario del Descubrimiento de América. 1892. SEVILLA. Rev.: S CONCILII NOBILISSIME CIVITAS HISPALENSIS. 57,11 grs. AE. Ø 50 mm. EBC+ .	60,-
4259	Medalla IV Centenario del descubrimiento de las Américas. 1892. BARCELONA. Anv.: BARCELONA A COLÓN. Busto a derecha. 154 grs. AE. Ø 70 mm. CruM-859, V-557. EBC .	90,-
4260	Medalla Recuerdo del 4º Centenario. 1892. 37,56 grs. AE. Ø 45 mm. (Rayitas y golpecitos en canto). RAH-733 var. diametro. MBC .	30,-

II REPÚBLICA

4261	1 Peseta. 1933 (*3-4). AR. EBC+ .	10,-
------	--	------

EMISIONES LOCALES GUERRA CIVIL

4262	Serie 5 monedas 25, 50 (2) Centimos y 1 Pesseta (2). Aj. de L' AMETLLA DEL VALLÈS. Al (4) y Latón. AC-1/5; HG-210/214; Vti-L13/L17. EBC a SC .	250,-
4263	10 Céntimos. CAZALLA DE LA SIERRA. Latón. HG-233; Vti-L46. MBC+ .	25,-
4264	Lote 4 series 2 monedas 1 y 2 Pesetas. 1937. GOBIERNO de EUZKADI. Ni. A EXAMINAR. AC-14, 15. MBC+ a EBC .	30,-
4265	25 Céntimos. 1937. C.M. de IBI. AE. AC-16. EBC- .	40,-
4266	10 Céntimos. 1937. C.M. de MENORCA. Latón. AC-21; HG-204. EBC+ .	30,-
4267	Lote 11 monedas 25 Céntimos. 1937. C.M. de MENORCA. Latón. A EXAMINAR. MBC+ a EBC .	160,-
4268	Lote 2 monedas 25 Centimos y 1 Peseta. 1937. C.M de MENORCA. Latón. A EXAMINAR. AC-22, 23. MBC+ a EBC- .	30,-
4269	Lote 7 monedas 1 Peseta. 1937. C.M de MENORCA. Latón. A EXAMINAR. MBC+ a EBC .	100,-
4270	2, 50 Pesetas. 1937. C.M. de MENORCA. Latón. AC-24; HG-207. EBC .	40,-
4271	Lote 3 monedas 25 Céntimos, 1 y 2, 50 Pesetas. 1937. C.M de MENORCA. Latón. A EXAMINAR. MBC+ a EBC .	60,-
4272	Serie 5 monedas 5 Céntimos a 2, 50 Pesetas. 1937. C.M de MENORCA. Latón. A EXAMINAR. AC-20/24; HG-203/207; Vti-L6/L10. MBC+ a EBC .	100,-
4273	Serie 5 monedas 5 a 2, 50 Pesetas. 1937. C.M de MENORCA. Latón. A EXAMINAR. AC-20/24; HG-203/207; Vti-L6/L10. MBC+ a EBC .	100,-
4274	10 Céntimos. 24-IX-1937. Aj. d' OLOT. 3,58 grs. Fe. (Leves oxidaciones). Pátina. ESCASA. AC-30; Vti-L33. MBC+ .	70,-

4275	10 Cèntims. 24-IX-1937. Aj d' OLOT. Fe. AC-30; Vti-L33. MBC.	50,-
4276	10 Cèntims. 24-IX-1937. Aj d' OLOT. Fe. AC-30; Vti-L33. MBC.	50,-
4277	1 Peseta. 1937. CONSEJO DE SANTANDER, PALENCIA y BURGOS. CuNi. Vti-L5. MBC+.	15,-
4278	1 Pesseta. C.M. de SEGARRA DE GAIÀ. CuNi. AT-2308; Vti-L43. EBC.	30,-
4279	1 Pesseta. C.M. de SEGARRA DE GAIÀ. CuNi. AT-2308; Vti-L43. EBC.	25,-
4280	Lote 5 monedas 50 Céntimos (2), 1 (2) y 2 Pesetas. 1937. CONSEJO DE ASTURIAS Y LEÓN, CONSEJO DE SANTANDER PALENCIA Y BURGOS. AE, Ni. AC-8, 9, 10, 33, 35. MBC+ a EBC.	30,-
4281	Lote 5 monedas 50 Céntimos (2), 1 (2) y 2 Pesetas. 1937. CONSEJO DE ASTURIAS Y LEÓN, CONSEJO DE SANTANDER PALENCIA Y BURGOS AE, Ni. AC-8, 9, 10, 33, 35. MBC+ a EBC.	30,-
4282	Lote 6 monedas 10 Céntimos (2), 1, 2 Pesetas (3). 1937. CAZALLA DE LA SIERRA, CONSEJO DE ASTURIAS Y LEÓN, SEGARRA DE GAIA. Latón, Ni. A EXAMINAR. AC-10 (3), 37, 43 (2). MBC a EBC-.	50,-

ESTADO ESPAÑOL

4283	Lote 4 monedas 5 y 10 Céntimos. 1941 (2) y 1945 (2). Brillo original. He-239, 240, 243, 245. SC- a SC.	20,-
4284	Lote 8 monedas 5 (4) y 10 Céntimos (4). 1940, 1941, 1945 y 1953. Al. A EXAMINAR. EBC a SC.	75,-
4285	1 Peseta. 1944. Brillo original. SC.	25,-
4286	1 Peseta. 1944. Brillo original. SC.	25,-
4287	Lote 2 pruebas de máquina de 1 Peseta. NAVAL. TALLERES SAN CARLOS (Cádiz). Reversos coincidente y no coincidente. HG-267a/b; VS-307/307.1. SC-.	20,-
4288	25 Pesetas. 1957 (*58). PLUS muy poco visible. SC.	25,-
4289	Lote 4 monedas 25 Pesetas. 1957 (*72, 73, 74, 75). Procedentes de carteras F.N.M.T. PRUEBAS.	40,-
4290	50 Pesetas. 1957 (*70). Procedente de tira F.N.M.T. PRUEBA.	50,-
4291	50 Pesetas. 1957 (*71). Con PLUS. Procedente de tira F.N.M.T. PRUEBA.	15,-
4292	Lote 4 monedas 50 Pesetas. 1957 (*72, 73, 74, 75). Procedentes de carteras F.N.M.T. PRUEBAS.	60,-
4293	Lote 4 monedas 50 Pesetas. 1957 (*72, 73, 74 y 75). Procedentes de carteras F.N.M.T. PRUEBA.	60,-
4294	100 Pesetas. 1966 (*19-69). Palo curvo. SC.	100,-
4295	Lote 25 monedas 100 Pesetas. 1966 (*19-68). En cartucho original F.N.M.T. (Abierto y roto). SC.	125,-
4296	Serie 8 monedas 10 Céntimos a 100 Pesetas. (*70). En tira original F.N.M.T. PRUEBAS.	90,-
4297	Serie 8 monedas 10 Céntimos a 100 Pesetas. (*71). En tira original F.N.M.T. La de 100 Pesetas (*19-70). PRUEBAS.	90,-
4298	Lote 2 Series 8 monedas 10 Céntimos a 100 Pesetas. (*71). En tiras originales F.N.M.T. Las de 100 Pesetas 1966 (*19-70). PRUEBAS.	175,-
4299	Lote 2 monedas 25 y 50 Pesetas. 1957 (*BA). I Exposición Iberoamericana Numismática y Medallística. Barcelona. MBC+ a EBC-.	30,-
4300	Serie 3 monedas 5, 25 y 50 Pesetas. 1957 (*BA). I Exposición Iberoamericana Numismática y Medallística. Barcelona. EBC+ a SC.	100,-
4301	Serie 3 monedas 5, 25 y 50 Pesetas. 1957 (*BA). I Exposición Iberoamericana Numismática y Medallística. Barcelona. MBC.	50,-
4302	Lote 4 series 6 monedas 10 Céntimos a 50 Pesetas. (*72, 73, 74 y 75). Serie completa de carteritas originales F.N.M.T. PRUEBAS.	80,-
4303	Lote 4 series 6 monedas 10 Céntimos a 50 Pesetas. (*72, 73, 74 y 75). Serie completa de carteritas originales F.N.M.T. PRUEBAS.	80,-

4304	Lote 8 series 6 monedas 10 Céntimos a 50 Pesetas. (*72, 73, 74 y 75). Dos series completas en carteritas originales F.N.M.T. (Algunos aluminios con posibles oxidaciones). PRUEBAS.	170,-
4305	Lote 12 series 6 monedas 10 Céntimos a 50 Pesetas. (*72, 73, 74 y 75). Tres series completas en carteritas originales F.N.M.T. (Algunos aluminios con posibles oxidaciones). PRUEBAS.	250,-
4306	Lote 4 series 6 monedas 10 Céntimos a 50 Pesetas. (*72, 73, 74 y 75). Serie completa de carteritas originales F.N.M.T. (Algunos aluminios con posibles oxidaciones). PRUEBAS.	90,-
4307	Lote 100 Series 6 monedas 10 Céntimos a 50 Pesetas. (*72). En carteritas originales F.N.M.T. PRUEBAS.	600,-
4308	Lote 5 series 6 monedas 10 Céntimos a 50 Pesetas. (*73). En carteritas originales F.N.M.T. PRUEBAS.	80,-
4309	Lote 10 series 6 monedas 10 Céntimos a 50 Pesetas. (*73). En carteritas originales F.N.M.T. (Algunos aluminios con posibles oxidaciones). PRUEBAS.	300,-
4310	Lote 5 series 6 monedas 10 Céntimos a 50 Pesetas. (*73). En carteritas originales F.N.M.T. (Algunos aluminios con posibles oxidaciones). PRUEBAS.	150,-
4311	Lote 100 Series 6 monedas 10 Céntimos a 50 Pesetas. (*75). En carteritas originales F.N.M.T. PRUEBAS.	300,-

JUAN CARLOS I

4312	1 Peseta. 1975 (*19-80). ERROR: Acuñación floja en parte de anverso. (EBC).	15,-
4313	5 Pesetas. 1975 (*80). ERROR del Mundial. AC-40; HG-388a. EBC+.	85,-
4314	5 Pesetas. 1975 (*80). ERROR del Mundial. AC-40; HG-388a. EBC.	60,-
4315	5 Pesetas. 1975 (*80). ERROR del Mundial. AC-40; HG-388a. EBC.	70,-
4316	Lote 4 monedas 200 Pesetas. 1992. AR. Madrid Capital Europea de la Cultura. En presentaciones originales, con certificado. (Pátina en canto). HG-572. FDC.	60,-
4317	Lote 16 Sets 10 y 8 monedas 1 a 500 Pesetas. 1992 a 1999. En presentaciones originales F.N.M.T. Incluye dos sets de cada fecha, destacan dos de 1995. A EXAMINAR. FDC.	120,-
4318	Lote 2 series Así Nace una Moneda. 1987. XXV aniversario Boda Real. Incluye 2 pruebas de 500 Pesetas en AR, dos en acero, una moneda y una medalla. En estuches originales. PRUEBAS.	15,-
4319	Lote 3 monedas 1.500 Pesetas. 1999 y 2000 (2). CAMBIO DE MILENIO. AR. Astronauta, Paz e Imprenta. En estuches originales, con certificados. PROOF.	30,-
4320	Lote 9 monedas 2.000 Pesetas. 1997, 98, 99. III CENTENARIO CASA DE BORBÓN. AR. I Serie: Fernando VI, Felipe V, Luis I. II Serie: Carlos III, Carlos IV, Fernando VII. III Serie: Isabel II, Alfonso XII, XIII. En estuches originales con certificados. PROOF.	90,-
4321	Serie 9 monedas 1 a 2.000 Pesetas. 2000 y 2001. LAS ÚLTIMAS PESETAS EN PLATA. AR. En estuche original con certificado (Sin libro). FDC.	70,-
4322	Lote 5 monedas 2.000 (4), 5.000 Pesetas. 1996. CULTURA Y NATURALEZA. AR. III Serie: Lobo (2), Osos (2), Parque Güell. En estuches originales con certificados. PROOF.	55,-
4323	Serie 4 monedas 2.000 (3) y 10.000 Pesetas. 1997. III CENTENARIO CASA DE BORBÓN. AR. I Serie. Fernando VI, Felipe V, Luis I y Retrato real. En estuche original, con certificados. HG-733/736. PROOF.	120,-
4324	Serie 4 monedas 2.000 (3) y 10.000 Pesetas. 1997. III CENTENARIO CASA DE BORBÓN. AR. I Serie. Fernando VI, Felipe V, Luis I y Retrato real. En estuche original, con certificados. HG-733/736. PROOF.	120,-
4325	Serie 4 monedas 2.000 (3) y 10.000 Pesetas. 1997. III CENTENARIO CASA DE BORBÓN. AR. I Serie. Fernando VI, Felipe V, Luis I y Retrato real. En estuche original, con certificados. HG-733/736. PROOF.	120,-
4326	Serie 4 monedas 2.000 (3) y 10.000 Pesetas. 1998. III CENTENARIO CASA DE BORBÓN. AR. II Serie. Carlos III, Carlos IV, Fernando VII, Juan Carlos y Príncipe Felipe. En estuches originales, con certificados. HG-738/741. PROOF.	120,-
4327	Serie 4 monedas 2.000 (3) y 10.000 Pesetas. 1999. AÑO JUBILAR COMPOSTELANO. AR. Catedral Santiago, Silo de Carlomagno, San Martín de Fromista y Puerta Santa (Pórtico). En estuche original (Serie Plata), con certificados. HG-699/702. PROOF.	120,-

4328	Serie 4 monedas 2.000 (3) y 10.000 Pesetas. 1999. AÑO JUBILAR COMPOSTELANO. AR. Catedral Santiago, Silo de Carlomagno, San Martín de Fromista y Puerta Santa (Pórtico). En estuche original (Serie Plata), con certificados. HG-699/702. PROOF.	120,-
4329	Serie 6 monedas 2.000 (5) y 40.000 Pesetas. 1996. PATRIMONIO MUNDIAL. AU: 13,61 grs. AR y AU. Serie completa en oro y plata. En estuche original, con certificados. PROOF.	700,-
4330	Serie 6 monedas 2.000 (5) y 40.000 Pesetas. 1997. PATRIMONIO MUNDIAL. AU: 13,50 grs. AR y AU. Serie completa en oro y plata. En estuche original, con certificados. PROOF.	700,-
4331	Serie 14 monedas tamaño Duro. 1991. I SERIE IBEROAMERICANA. ENCUESTRO DE DOS MUNDOS 1492-1992. AR. Diferentes países Iberoamericanos. En estuche original con certificado. PROOF.	200,-
4332	Lote 13 monedas 5 Euros. 2010, 2011 y 2012. CAPITALS DE PROVINCIAS Y CIUDADES AUTÓNOMAS. Alicante, Barcelona (2), Castellón de la Plana, Girona, Lleida (2), Palma, Tarragona (2), Valencia (3). En presentaciones originales F.N.M.T. PROOF.	65,-
4333	Serie 52 monedas 5 Euro. 2010, 2011 y 2012. CAPITALS DE PROVINCIAS Y CIUDADES AUTÓNOMAS. AR. Serie completa. En presentaciones originales F.N.M.T. PROOF.	275,-
4334	Serie 15 monedas 5 Euro. 2014 y 2015. SERIE UNESCO: CIUDADES PATRIMONIO DE LA HUMANIDAD. AR. Las 3 series completas en plata. En estuches originales con certificado. PROOF.	100,-
4335	Lote 5 monedas 10 Euro. 2003. AR. XXV aniversario de la constitución española, V centenario nacimiento Legazpi, 75 aniversario buque escuela Elcano, Mundial Natación Barcelona 2003 Barcelona y Mundial Fútbol Alemania ´ 2006. En estuches originales con certificado. PROOF.	50,-
4336	Lote 8 monedas 10 Euro. 2002 y 2004. AR. Mundial Fútbol ´ 2002: guante y pelota, Olimpiada invierno ´ 2002, España presidencia Unión europea, Bicentenario incorporación Menorca a la corona española, mundial fútbol Alemania ´ 2006 y centenario nacimiento Alberti y Cernuda. En estuches originales con certificado (uno sin sobrecubierta)). PROOF.	70,-
4337	Lote 6 monedas 10 Euro. 2007 y 2008. AR. Expo Zaragoza 2008: torre del agua, y pabellón puente, Año Polar internacional, Eurobasket 2007, Alfonso X el sabio y campeones Europa 2008. En estuches originales con certificado. PROOF.	60,-
4338	Lote 5 monedas 10 Euro. 2004 (3) y 2009 (2). AR. Xacobeo 2004, olimpiada ´ 2004, Ampliación Unión Europea 2004, herencia europea 2009: Felipe II 2009 y mundial fútbol Sudáfrica 2010 (2009). En estuches originales con certificado. PROOF.	50,-
4339	Lote 2 monedas 10 Euro. 2012. AR. Campeones de Europa 2012 y Centenario Comité Olímpico Español. En estuches originales con certificado. PROOF.	30,-
4340	Lote 5 monedas 10 Euro. 2013. AR. Mundial fútbol Brasil 2014, milenio reino de Granada, Herencia europea escritores: Cervantes, 125 aniversario del submarino Isaac Peral y 400 años relaciones España-Japón. En estuches originales con certificado. PROOF.	60,-
4341	10 Euro. 2014. III CENTENARIO REAL ACADEMIA ESPAÑOLA. AR. Tirada: 10.000 piezas. En estuche original con certificado. PROOF.	20,-
4342	10 Euro. 2014. 250 ANIVERSARIO REAL COLEGIO DE ARTILLERÍA. AR. Tirada: 7.500 piezas. En estuche original con certificado. PROOF.	20,-
4343	Lote 6 monedas 10 Euro. 2011, 2014 y 2015. AR. Herencia europea: exploradores, Año internacional Química 2011, Herencia europea: compositores-Falla, Mundial fútbol Brasil 2014, Mundial tiro 2014 y V centenario nacimiento Santa Teresa Jesús. En estuches originales con certificado. PROOF.	60,-
4344	Lote 5 monedas 10 Euros. 2002 a 2019. AR. Juegos Olímpicos Invierno 2002, Presidencia Unión Europea 2002, Mundial de fútbol 2002: Guante y Pelota. 50 Aniversario de la llegada de hombre a la Luna con medallita en CuNi. En estuches originales F.N.M.T. con certificados. PROOF.	45,-
4345	Lote 26 monedas 10 Euros. 2002 a 2019. AR. Todos diferentes. En estuches originales con certificados. PROOF.	250,-
4346	Set 9 monedas 1 céntimo a 12 Euro. 2002. En estuche original con certificado. PROOF.	18,-
4347	Set 9 monedas 1 céntimo a 12 Euro. 2003. En estuche original con certificado. PROOF.	18,-

4348	Lote 6 monedas 2, 10 (4) y 12 Euro. 2005 y 2006. AR y bimetálica. 10 Euro Olimpiada invierno ´ 2006, 10 euro XXV aniversario premios Príncipe de Asturias (2), 10 euro Paz y libertad y set 2 monedas 2 y y 12 Euro IV Centenario Quijote. En estuches originales con certificado y presentación. SC a PROOF.	50,-
4349	Set 2 monedas 10 y 20 Euro. 2007. AÑO DE ESPAÑA EN CHINA. AU, AR. En estuche original con certificados. PROOF.	75,-
4350	Serie 2 monedas 10 y 20 Euro. 2012. JOYAS NUMISMÁTICAS. AU, AR. Dinero de Alfonso VIII y Dinar Almohade. En estuches originales con certificado. PROOF.	70,-
4351	Serie 2 monedas 10 y 20 Euro. 2014. V SERIE JOYAS NUMISMÁTICAS. AU, AR. Real y 1/2 Excelente Reyes Católicos. En estuches originales con certificado. PROOF.	70,-
4352	Serie 3 monedas 1, 5 y 25 Euro. 1998. HOMENAJE AL EJÉRCITO DE TIERRA. AR. Laureada, Guardia Real y Emblemas. En estuche original con certificados. FDC.	100,-
4353	Serie 3 monedas 1, 5 y 25 Euro. 1998. HOMENAJE AL EJÉRCITO DE TIERRA. AR. Laureada, Guardia Real y Emblemas. En estuche original con certificados. FDC.	100,-
4354	Serie 4 monedas 10 (3) y 50 Euro. 2002. AÑO INTERNACIONAL GAUDÍ. AR. Casa Milá, El Capricho, Parque Güell y Sagrada Familia. Serie completa en plata. En estuche original con certificados. PROOF.	150,-
4355	Serie 4 monedas 10 (3) y 50 Euro. 2002. AÑO INTERNACIONAL GAUDÍ. AR. Casa Milá, El Capricho, Parque Güell y Sagrada Familia. Serie completa en plata. En estuche original con certificados. PROOF.	150,-
4356	50 Euro. 2003. PRIMER ANIVERSARIO DEL EURO. AR. Estilos Arquitectónicos. En estuche original con certificado. PROOF.	80,-
4357	Lote 2 monedas 10 y 50 Euro. 2004. V CENTENARIO DE LA MUERTE DE ISABEL LA CATÓLICA. AR. En estuches originales, con certificados. 50 euros: Tirada máxima 3.158 piezas. 10 Euros: Tirada máxima 7.275 piezas. PROOF.	100,-
4358	Serie 4 monedas 10 (3) y 50 Euros. 2005. IV CENTENARIO DE LA PRIMERO EDICIÓN DE DON QUIJOTE DE LA MANCHA. AR. Serie completa en plata. En estuche original con certificado. PROOF.	150,-
4359	Serie 4 monedas 10 (3) y 50 Euro. 2006. V CENTENARIO CRISTÓBAL COLÓN. AR. Serie completa en plata. En estuche original con certificado. PROOF.	150,-
4360	50 Euro. 2007. CANTAR DEL MÍO CID. AR. En estuche original con certificado. PROOF.	80,-
4361	Lote 2 monedas 10 y 50 Euro. 2007. CANTAR DEL MÍO CID. AR. En estuches originales con certificado. PROOF.	100,-
4362	Serie 2 monedas 10 y 50 Euro. 2008. PINTORES ESPAÑOLES VELÁZQUEZ. AR. Mariana de Austria y Meninas. En estuches originales con certificado. PROOF.	120,-
4363	Serie 4 monedas 10 (3) y 50 Euro. 2008. BICENTENARIO DE LA GUERRA DE LA INDEPENDENCIA. AR. Malasaña, Castaño, Timbaler del Bruc y Lucha con los mamelucos. Serie completa en plata. En estuche original con certificado. PROOF.	150,-
4364	Serie 4 monedas 10 (3) y 50 Euro. 2009. PINTORES ESPAÑOLES DALÍ. AR. Retrato de Pablo Picasso, Comienzo automático retrato de Gala, Busto de mujer retrospectivo y el Espectro del Sex-appeal. Colección de plata completa. En estuche original, con certificado. PROOF.	150,-
4365	Serie 4 monedas 10 (3) y 50 Euro. 2010. SERIE PINTORES ESPAÑOLES: GOYA. AR. Serie completa en plata. En estuche original con certificado. PROOF.	150,-
4366	Serie 4 monedas 10 (3) y 50 Euro. 2011. SERIE PINTORES ESPAÑOLES: EL GRECO, MURILLO, ZURBARÁN Y RIBERA. AR. Serie completa en plata. En estuche original con certificado. PROOF.	150,-
4367	Lote 2 monedas 10 y 50 Euro. 2012. X ANIVERSARIO DEL EURO. AR. En estuches originales con certificado. PROOF.	90,-
4368	Lote 4 monedas 5, 10, 20 y 50 Euro. 2013. TESOROS DE MUSEOS ESPAÑOLES. AR. Tiziano, Lopez Portaña, Rafael y Velázquez. En estuches originales con certificado. PROOF.	150,-
4369	Set 4 monedas 10 (3) y 50 Euro. 2012. PINTORES ESPAÑOLES. JOAN MIRÓ. AR. La casa de la palmera, personajes y pájaros con un perro, La estrella matinal, y Mujer, pájaro y estrella. En estuches originales con certificado. PROOF.	150,-
4370	Serie 4 monedas 10 (3) y 50 Euro. 2014. II SERIE TESOROS DE MUSEOS ESPAÑOLES. AR. Rubens, El Greco, Van Dyck y Goya. En estuches originales con certificado. PROOF.	150,-

4371	Serie 3 monedas 20, 50 y 100 Euros. 2009. JOYAS NUMISMÁTICAS. AU y AR. Serie completa. Centén de plata, Cincuentín y centén de oro. En estuche original, con certificado. PROOF .	250,-
4372	Serie 3 monedas 10, 50 y 200 Euro. 2003. PRIMER ANIVERSARIO DEL EURO. AR, AU. Serie completa en plata y oro. En estuche original con certificados. PROOF .	650,-
4373	Serie 5 monedas 10 (3), 50 y 400 Euro. 2004. CENTENARIO DEL NACIMIENTO DE SALVADOR DALÍ. AU, AR. Serie completa en oro y plata. En estuche original con certificado. PROOF .	1.450,-
4374	Lote 4 pruebas de ensayo de reverso. Anv.: Escudo de España coronado. Metal blanco. Ø 19, 24, 28 y 38 mm. A EXAMINAR. MUY RARA. PRUEBAS .	60,-

V CENTENARIO

4375	5.000 Pesetas. 1989. AR. Nao Santa María. I Serie. En estuche original con certificado. PROOF .	25,-
4376	5.000 Pesetas. 1989. Rev.: Serie I. Rosa de los Vientos. 1,63 grs. AU/999. En estuche original con certificado. HG-640. PROOF .	85,-
4377	Lote 6 monedas 100, 200, 500, 1.000, 2.000 y 5.000 Pesetas. 1989. AR. I Serie. En estuches originales con certificado. FDC Brillo y FDC.	45,-
4378	Lote 6 monedas 100, 200, 500, 1.000, 2.000 y 5.000 Pesetas. 1989. AR. I Serie. En estuches originales con certificado. FDC Brillo y FDC.	45,-
4379	Lote 6 monedas 100, 200, 500, 1.000, 2.000 y 5.000 Pesetas. 1989. AR. I Serie. En estuches originales con certificado. FDC Mate y PROOF .	45,-

OLIMPIADA BARCELONA'92

4380	Serie 4 monedas 2.000 Pesetas. 1990. AR. Serie I completa en plata. En estuches originales con certificados. FDC .	45,-
4381	Serie 4 monedas 2.000 Pesetas. 1990. AR. Serie I completa en plata. En estuches originales con certificados. PROOF .	45,-
4382	Lote 2 series 4 monedas 2.000 Pesetas. 1990. AR. 2x Serie I completa en plata. En estuches originales con certificados. FDC y PROOF .	90,-
4383	Serie 16 monedas 2.000 Pesetas. 1990, 1991 y 1992. AR. Series I, II, III y IV completas en plata. En estuches originales con certificados. PROOF .	200,-

EMISIONES EN ECU

4384	Lote 10 monedas 1 (5), 5 Ecu (5). 1996 a 1998. AR. 1 Ecu: Timón (2), Farman (2), Laureada. 5 Ecu: Coca de Mataro (2), Niuport (2), Guardia Real. En estuches originales con certificados. FDC .	70,-
------	--	------

FELIPE VI

4385	Set 9 monedas 1 céntimo a 2 Euro. 2016. EMISIÓN NACIONAL DEL EURO PROOF . En estuche original con certificado. PROOF .	15,-
4386	Set 9 monedas 1 Céntimo a 2 Euro. 2017. EMISIÓN NACIONAL EURO PROOF . En estuche original con certificado. PROOF .	15,-
4387	Lote 2 sets 9 monedas 1 Céntimo a 2 Euro. 2019 y 2020. EMISIÓN NACIONAL EURO PROOF . En estuches originales con certificado. PROOF .	30,-
4388	Set 9 monedas 1 Céntimo a 2 Euro. 2021. EMISIÓN NACIONAL EURO PROOF . En estuche original con certificado. PROOF .	15,-
4389	Lote 6 monedas 10 Euro. 2016. AR. IV Centenario muerte Cervantes, III Centenario Carlos III, Serie Europa Contemporanea, Equipo olímpico español, V Centenario muerte Fernando II Aragón y 300 años de Correos. En estuches originales con certificado. PROOF .	60,-

4390	10 Euro. 2017. AR. Mundial fútbol Rusia 2018. En estuche original con certificado. PROOF.	20,-
4391	Lote 3 monedas 10 Euro. 2017. AR. III Centenario Real Compañía Guardias Marinas, Año Internacional Turismo sostenible y XIV Serie Europa: Europa Contemporanea-Hierro y Cristal. En estuches originales con certificado. PROOF.	40,-
4392	Lote 6 monedas 10 euro. 2015 y 2018. AR. IV Centenario segunda parte del Quijote, Mundial Rusia 2018, Serie Europa Barroco y Rococo, 40 Aniversario Constitución española, 70 Años de paz y VIII Centenario universidad Salamanca. En estuches originales con certificado. PROOF.	60,-
4393	10 Euro. 2019. 175 ANIVERSARIO GUARDIA CIVIL. AR. En estuche original con certificado. Tirada: 7.500 piezas. PROOF.	50,-
4394	Set 4 monedas 10 Euro. 2019. SELECCIÓN MONEDAS DE COLECCIÓN 2019. AR. Serie Europa-Renacimiento, 50 Aniversario llegada a la Luna, V centenario vuelta al mundo y 175 aniversario Guardia Civil. Incluye moneda de 2 Euro muralla Ávila. En estuche original con certificados. Tirada máxima: 300 sets. PROOF.	75,-
4395	10 Euro. 2020. CENTENARIO DE LA LEGIÓN ESPAÑOLA. AR. En estuche original con certificado. Tirada: 6.000 piezas. PROOF.	50,-
4396	Set 4 monedas 10 Euro. 2021. MONEDAS DE COLECCIÓN. EDICIÓN EXCLUSIVA 2021. AR. Salvador Dalí: Galatea de las esferas. Mundial Fútbol Catar 2022, V centenario vuelta al mundo-Islas Molucas. VIII Centenario Catedral de Burgos. Incluye 2 Euro 2021 Ciudad Toledo. En estuche original con certificados. Tirada máxima: 350 sets. PROOF.	75,-
4397	Lote 5 monedas 10 Euro. 2022. AR. V centenario Antonio de Nebrija, Centenario Vuelta al mundo, Año Ramon y cajal, homenaje Clara Campoamor, XX Aniversario del Euro. En estuches originales con certificado. PROOF.	50,-
4398	Lote 2 monedas 10 y 20 Euro. 2017. VIII JOYAS NUMISMÁTICAS. AU, AR. 10 Euro Casa de Borbón: Carlos IV y 20 Euro Casa de Borbón: Juan Carlos I. Las dos con con tirada máxima de 7.500 piezas. En estuches originales con certificado. PROOF.	70,-
4399	Lote 2 monedas 10 y 20 Euro. 2019. IX JOYAS NUMISMÁTICAS. AU, AR. 10 Euro Casa de Austria Felipe III tirada: 5.000 piezas y 20 Euro Carlos II tirada: 5.000 piezas. En estuches originales con certificado. PROOF.	70,-
4400	Serie 4 monedas 10 (3) y 50 Euro. 2015. III SERIE TESOROS DE MUSEOS ESPAÑOLES. AR. Tintoretto, Federico de Madrazo, Rubens y Arcimboldo/Velázquez. En estuches originales con certificado. PROOF.	150,-
4401	Set 3 monedas 25 (2) y 50 Euro. 2016. IV SERIE TESOROS DE MUSEOS ESPAÑOLES: EL BOSCO. EL JARDIN DE LAS DELICIAS. AR. Tirada: 2.000 series. En estuche original con certificado. PROOF.	150,-
4402	Set 4 monedas 10 (3) y 50 Euro. 2017. V SERIE TESOROS MUSEOS ESPAÑOLES. THYSSEN-BORNEMISZA. AR. Serie completa en plata. En estuche original con certificados. PROOF.	150,-
4403	Serie 5 monedas 10 (4) y 50 Euro. 2018. 50 ANIVERSARIO S.M. EL REY FELIPE VI. AR. En estuche original con certificado. PROOF.	125,-
4404	Lote 2 monedas 10 y 50 Euro. 2021. 450 ANIVERSARIO BATALLA DE LEPANTO. AR. 10 Euro galera real tirada: 6.000 piezas y 50 Euro batalla de Lepanto tirada: 2.500 piezas. En estuches originales con certificado. PROOF.	120,-
4405	Set 4 monedas 10 (3) y 50 Euro. 2021. 275 ANIVERSARIO FRANCISCO DE GOYA. AR. 10 Euro: El Quitasol, perro semihundido y la cometa. Cada una con una tirada de 5.000 piezas y 50 Euro La Vendimia, tirada: 2.000 piezas. En estuche original con certificados. PROOF.	150,-
4406	Set 2 monedas 10 y 150 Euro. 2021. SALVADOR DALÍ. Peso total: 533 grs. AR. 10 Euro Galatea de las esferas, tirada: 5.000 piezas y 150 Euro Tentación de San Antonio (1/2 kilo de plata), tirada: 750 piezas. En estuche original con certificados. PROOF.	600,-

MONEDAS EXTRANJERAS

AFGANISTÁN

4407	5 Rupees. 1324 d.H. (1906 d.C.). HABIBULLAH. 45,97 grs. AR. KM-843. MBC- .	35,-
------	---	------

AJMÁN

4408 5 Riyals. 1970. 14,93 grs. AR. F.A.O. Tirada máxima: 2.000 piezas. KM-26. **PROOF.** 50,-

ALBANIA

4409 5 Leke. 1968. 16,3 grs. AR. V Centenario victora de la liga Lissi Skanderbeg. Tirada: 8.540 piezas. KM-49.1. **PROOF.** 15,-

4410 10 Leke. 1969. 33,05 grs. AR. V Centenario muerte Príncipe Skanderbeg. Tirada: 1.500 piezas. KM-50.2. **PROOF.** 60,-

4411 Set 3 monedas 5, 10 y 25 Leke. 1968. AR. V Centenario liga Lissi Skanderbeg sobre los turcos y V Centenario muerte Príncipe Skanderbeg. En presentación original algo deteriorada con certificado.(Casi imperceptibles rayitas). KM-49.1, 50.1, 52.1. **PROOF.** 60,-

ESTADOS ALEMANES

4412 3 Mark. 1910. OTTO. BAVARIA. 16,61 grs. AR. Brillo original. KM-996. **EBC+.** 30,-

4413 5 Mark. 1876. LUDWIG II. BAVARIA. 27,68 grs. AR. (Golpecitos y algo limpiada). KM-896. **MBC+.** 50,-

4414 28 Stuber (2/3 Thaler-Gulden). (1624-1637). FERDINAND II. EMDEN. 18,62 grs. AR. Pátina oscura. KM-10. **MBC-.**
Ex Kuenker 66, n. 2561. 60,-

4415 5 Mark. 1876. WILHELM I. PRUSSIA. 27,65 grs. AR. Ligera pátina. KM-503. **MBC+.** 50,-

4416 2 Thaler (3 1/2 Gulden). 1872-B. SAXONY ALBERTINE. 36,73 grs. AR. Bodas de Oro. (Oxidaciones limpiadas). KM-1231.1. **MBC+.** 100,-

ALEMANIA

4417 5 Reichsmark. 1928-D. REPÚBLICA DE WEIMAR. MUNICH. 24,91 grs. AR. Árbol. KM-59. **EBC+.** 60,-

4418 Serie 4 monedas 5 Mark. 1987. Anv.: KM-MSA16 (29, 114, 115, 116). CuNi. aniversario fundación de Berlín. En carterita oficial con jetón conmemorativo. **SC.** 10,-

4419 Lote 2 monedas 1 Pesa. 1891 y 1892. AE. KM-1. **EBC- a EBC.** 30,-

ÁFRICA ORIENTAL ALEMANA

4420 1 Rupie. 1892. WILHELM II. 11,58 grs. AR. Pátina. KM-2. **EBC-.** 60,-

4421 1 Pfennig. 1894-A. BERLÍN. 1,96 grs. AE. KM-1. **SC.** 50,-

ANDORRA

4422 Lote 9 Eurosets 1 a 2 euros, y 11 monedas 2 Euro emisión oficial. 2014 a 2019. AE, Bimetálica, CuNi. Incluye 2 carteritas 5 Diners 1986. En presentaciones originales.. A EXAMINAR. **FDC.** 70,-

ARGENTINA

4423 1 Real. 1843-JPP. PROVINCIA DE CORDOBA. 3,33 grs. AR. KM-21. **MBC.** 15,-

4424 Lote 2 monedas 20 y 50 Centavos. 1883. 4,95 y 12,47 grs. AR. KM-27 y 28. **EBC y MBC.** 30,-

4425 1 Peso. 1882. 24,92 grs. AR. (Algo limpiada, leves rayitas). ESCASA. KM-29. **EBC-.** 150,-

AUSTRALIA

4426 Lote 10 monedas 1 Dollar. 1992. AR. Kookaburra en árbol a izquierda. En cápsulas originales. KM-164. **FDC.** 150,-

4427	Lote 10 monedas 1 Dollar. 1992. AR. Kookaburra en árbol a izquierda. En cápsulas originales. KM-164. FDC.	150,-
4428	Lote 2 monedas 1 Dollar. 2000 y 2001. AR. Kookaburras. KM-416, 479. FDC.	40,-
4429	1 Dollar. 2001. 31,51 grs. AR. Año de la serpiente. KM-536. FDC.	25,-
4430	Lote 10 monedas 5 Dollars. 1990. AR. Kookaburra en tronco. En cápsulas originales. KM-189. FDC.	150,-
4431	Lote 10 monedas 5 Dollars. 1991. AR. Kookaburra colgada en rama. En cápsulas originales. KM-138. FDC.	150,-
4432	Serie 3 monedas 25 Centavos, 1 Dólar y 10 Euro. 2013. BICENTENARY OF THE HOLEY DOLLAR & DUMP. AR. En estuche original con certificado de la Royal Australian Mint en colaboración con la F.N.M.T. Tirada 5.000 piezas. PROOF.	50,-

ESTADOS AUSTRÍACOS

4433	Kronenthaler. 1793-B. Franz II. AUSTRIA HOLANDESA. KREMnitz. 29,35 grs. AR. (Restos de soldadura en reverso, rayitas). KM-62.2. MBC.	25,-
4434	Thaler. 178_. JOSEPH II. AUSTRIAN NETHERLANDS. 29,06 grs. AR. Pátina. KM-32. MBC.	40,-

AUSTRIA

4435	Thaler. 1819-A. FRANZ I. VIENNA. 27,77 grs. AR. KM-2162. MBC.	40,-
4436	Thaler. 1828. FRANZ II. VIENNA. 27,94 grs. AR. Pátina. KM-2163. MBC+.	70,-
4437	2 Florin. 1879. 24,66 grs. AR. Bodas de plata de Francisco José I y Elisabeth. Bruce-XM5. EBC.	50,-
4437A	5 Francs. 1853. 24,9 grs. AR. Boda con la Duquesa de Bravante. Bruce-X2.1. EBC-.	100,-

BÉLGICA

4438	5 Francs. 1873. LEOPOLD II. 25,03 grs. AR. (Pequeños golpecitos). KM-24. EBC.	25,-
4439	Lote 2 monedas 5 Francs. 1868 y 1870. LEOPOLD II. 24,76 grs. AR. Posición A. KM-24. MBC+/MBC.	40,-
4440	Serie 2 monedas 5 y 50 Ecu. 1987. 17, 26 grs. AU (900). 22, 92 grs. AR. 30 Aniversario Tratado de Roma - Carlos V. Fr-427; KM-166, 167. FDC.	850,-
4441	Serie 2 monedas 5 y 50 Ecu. 1987. AU: 17,27 grs. AR, AU (900). 30 aniversario Tratado de Roma - Carlos V. En presentación original con certificados. Fr-427; KM-166, 167. PROOF.	800,-
4442	Serie 2 monedas 5 y 50 Ecu. 1988. AU: 17,27 grs. AR, AU (900). 30 aniversario Tratado de Roma - Carlos V. En presentación original con certificados. Fr-427; KM-166, 167. PROOF.	800,-
4443	Serie 2 monedas 5 y 50 Ecu. 1988. AU: 17,27 grs. AR, AU (900). 30 aniversario Tratado de Roma - Carlos V. En presentación original con certificados. Fr-427; KM-166, 167. PROOF.	800,-

BOLIVIA

4444	8 Soles. 1831. POTOSÍ. J.L. 26,92 grs. AR. KM-97. EBC-.	30,-
4445	8 Soles. 1840. POTOSÍ. L.R. 27,02 grs. AR. KM-97. EBC-.	30,-
4446	8 Soles. 1838. POTOSÍ. L.M. 26,87 grs. AR. (Oxidaciones limpiadas). KM-97. MBC+/EBC-.	30,-

BORNEO BRITÁNICO DEL NORTE

4447	1 Cent. 1890. 9,18 grs. Br. KM-2. MBC.	15,-
------	--	------

BULGARIA

4448 20 Leva. 1979. AR. Centenario de Capitalidad de Sofía. KM-106a. **PROOF.** 25,-

CANADÁ

4449 Lote 2 monedas 1 Cent. 1884 y 1888. AE. KM-7. **EBC-** a **EBC.** 15,-

4450 Lote 4 monedas 1/2, 1 Penny, 1 Cent y 20 Cents. 1841 a 1912. **VICTORIA (3) y GEORGE V. NEW BRUNSWICK, NOVA SCOTIA, PRINCE EDWARD ISLAND y NEWFOULAND.** AE (3) y AR. Incluye: 1/2 Penny Token 1843 Nova Scotia, 1 Penny Token New Brunswick, 1 Cent 1871 Prince Edward Island y 20 Cents 1912 Newfoundland. A **EXAMINAR. BC+ a MBC-**. 35,-

4451 Set 10 monedas 25 Cents. 2000. AR. Millennium collection. En estuche original con certificados. KM-PS48. **PROOF.** 50,-

4452 Lote 10 monedas 1 Dollar. 1935 a 1952. **George V (2) y George VI (8).** AR. Todas diferentes. Canoa (8), Parlamento y Barco Terra Nova. KM-31(2), 37(3), 38, 46(3) y 47. **EBC a SC.** 200,-

4453 Lote 21 monedas 1 Dollar. 1953 a 1971. **ELIZABETH II.** AR(17) y CuNi(4). Todas diferentes. Las de 1953 normal y variante. Canoa (16), Totem, Charlottetown..... KM-54(12), 55, 58, 64.1(2), 70, 76.1(2), 78 y 80. **EBC a SC.** 250,-

4454 Lote 35 monedas 1 Dollar. 1972 a 2009. **ELIZABETH II.** AR. Todas diferentes excepto 1987(2), con estuche original menos 1995. 550,-

4455 Lote 10 monedas 5 Dollars. 1999 a 2001. AR. Maple Leaf. KM-187. **FDC.** 150,-

4456 Lote 5 monedas 5 Dollars. 1990 a 2005. **ELIZABETH II.** Maple leaf. KM-187(3) y 625(2). **SC.** 75,-

4457 Serie 28 monedas 5 (14) y 10 (14) Dólares. 1973 a 1976. AR. Olimpiadas Montreal ´ 76. Serie completa en estuche original. **SC.** 350,-

4458 Set 28 monedas 5 (14) y 10 (14) Dólares. 1973 a 1976. AR. Olimpiada Montreal ´ 76. En estuche. **SC.** 450,-

4459 20 Dollars. 1990. Lancaster. 30,84 grs. AR+ plaqueta AU. En estuche original con certificado. KM-172. **PROOF.** 50,-

4460 Lote 2 monedas 20 Dollars. 1992. AR. Aviación: Sir Frank W. Baillie y Murton A. Seymour. En estuches originales con certificado. KM-224, 225. **PROOF.** 60,-

4461 Set 11 monedas 20 (10) y 100 Dólares. 1985 a 1987. AU: 13,39 grs. AR (10) y AU. Colección completa Olimpiadas de Invierno Calgary ´ 88. En estuche con certificados (Falta alguno). Todas diferentes. KM-145/148, 150/151, 155/156, 159/160 y 158. **PROOF.** 700,-

CHECOSLOVAQUIA

4462 50 Korun. 1955. 20,18 grs. AR. X Aniversario Liberación. KM-44. **SC.** 20,-

4463 Lote 2 monedas 25 y 50 Korun. 1954 y 1955. AR. X Aniversario Liberación. KM-41, 44. **EBC+ a SC.** 30,-

CHILE

4464 1 Peso. 1881. **SANTIAGO.** 24,61 grs. AR. KM-142.1. **EBC-**. 25,-

4465 1 Peso. 1883. **SANTIAGO.** 24,88 grs. AR. (Limpiada). KM-142.1. **EBC-**. 30,-

4466 1 Peso. 1884. **SANTIAGO.** 24,8 grs. AR. (Rayitas). KM-142.1. **EBC-**. 25,-

CHINA

4467 5 Yuan. 1986. 22,35 grs. AR. Sma Qian historiador. Tirada máxima: 9.675 piezas. KM-141; Y-116. **PROOF.** 20,-

4468 5 Yuan. 1986. 22,22 grs. AR. Lai Lun. Tirada máxima: 9.675 piezas. KM-143; Y-113. **PROOF.** 20,-

4469 5 Yuan. 1986. 22,22 grs. AR. 25 Aniversario Protección Naturaleza. Oso Panda. En presentación original con certificado. KM-150. **PROOF.** 30,-

4470	5 Yuan. 1998. 15,48 grs. ar. Panda multicolor. km-1131. PROOF.	30,-
4471	Set 4 monedas 5 Yuan. 1984. AR. Descubrimientos arqueológicos. En estuche original, con certificado. KM-PS13. PROOF.	75,-
4472	10 Yuan. 1989. 31,1 grs. AR. Cría de panda sobre fondo cuadrículado. En sobrecito. KM-A221. FDC.	30,-
4473	10 Yuan. 1991. 31,1 grs. AR. Panda en arroyo comiendo bambú. En sobrecito. KM-386.1. FDC.	30,-
4474	Lote 10 monedas 10 Yuan. 1991. AR. Panda en arroyo comiendo bambú. En sobrecitos originales. KM-386.1. FDC.	250,-
4475	10 Yuan. 1992. 31,1 grs. AR. Panda sobre rama de Eucalipto. En sobrecito. KM-397. FDC.	30,-
4476	10 Yuan. 1993. 31,17 grs. AR. Panda sobre roca plana. KM-485. FDC.	25,-
4477	10 Yuan. 1993. 31,1 grs. AR. Panda en roca plana. En sobrecito. KM-485. FDC.	30,-
4478	10 Yuan. 1994. 31,1 grs. AR. Panda semtado comiendo bambú. KM-A623. FDC.	30,-

CONGO BELGA

4479	50 Francs. 1944. 17,4 grs. AR. Elefante. Acuñación algo floja, normal en este tipo de pieza. KM-27. EBC.	45,-
------	---	------

ISLAS COOK

4480	2 Dollars. 1973. 25,63 grs. AR. XX aniversario Coronación. KM-8. SC.	20,-
------	---	------

COSTA RICA

4481	10 Colones. 1970. 21,65 grs. AR. Intento de Unificación de América Central. KM-192. PROOF.	15,-
------	---	------

CRETA

4482	Lote 2 monedas 10 y 20 Lepta. 1900-A. PARÍS. CuNi. KM-4.1, 5. BC+ a MBC-.	20,-
------	--	------

CUBA

4483	Lote 4 monedas 1 Peso. 1915, 1916, 1933 y 1934. AR. Tipo estrella. KM-15.2. MBC a EBC-.	75,-
4484	1 Peso. 1934. 26,61 grs. AR. Tipo ABC. (Leves golpecitos). KM-22. MBC+.	25,-
4485	1 Peso. 1953. 26,74 grs. AR. Centenario José Martí. (Leves golpecitos). KM-29. EBC-/EBC.	30,-
4486	Lote 10 monedas 10 Centavos a 1 Peso. 1915 a 1953. AR. Serie Estrella (4), 50 Años República (3) y Cent. Martí (3) en estuche con certificado. Todas diferentes. MBC a EBC.	60,-
4487	Lote 4 monedas 10 Pesos. 1990. AR. V Centenario: Isabel y Fernando, Cristóbal Colón y Juan de la Cosa. Tirada: 5.000 piezas de cada una. KM-263, 264, 265, 266. PROOF.	100,-
4488	Lote 3 monedas 10 Pesos. 1988. 31,10 x 3 grs. AR. Aniversario Ferrocarriles Habana-Bejucal, Barcelona-Mataró y Liverpool-Manchester. Tirada máx: 5000 series. KM-205/207. PROOF.	60,-
4489	Lote 3 monedas 20 Pesos. 1977. 26,00 x 3 grs. AR. Agramonte, Máximo Gómez y Maceo. En estuche original con certificado. KM-38/40. PROOF.	50,-

CURAÇAO

4490	Lote 2 monedas 2 1/2 Gulden. 1944. AR. Pátina irregular. KM-46. SC.	40,-
------	--	------

DINAMARCA

4491	2 Kroner. 1888. CHRISTIAN IX. 14,97 grs. AR. Brillo original. KM-799. EBC.	40,-
4492	10 Kroner. 1972. 20,45 grs. AR. Muerte de Federico IX y ascensión al trono de Margarita II. KM-858. SC.	20,-

REPÚBLICA DOMINICANA

4493	Lote 5 monedas 1 (4) y 10 Pesos. 1955, 1963, 1972, 1974 y 1975. AR. Incluye: 25 Aniversario Trujillo, indio, 25 Aniversario Banco Central, XII Juegos centroamericanos y Arte Taino. A EXAMINAR. EBC- a PROOF.	70,-
------	--	------

ECUADOR

4494	10 Sucres. 1899. Birmingham. J.M. 7,94 grs. AU (800). Falsa de época. Fr-10: KM-56. EBC.	330,-
------	--	-------

EGIPTO

4495	5 Piastres. 1335 d.H:-1917 d.C. HUSSEIN KAMIL. PROTECTORADO BRITANICO. 6,91 grs. AR. Leve pátina. KM-318, 1. EBC.	20,-
4496	Lote 6 monedas 50 piastres a Pound. 1956 a 1976. AR. Commemorativas. KM-386, 407, 415, 424, 425, 453. EBC+ a SC.	50,-

ÁFRICA OCCIDENTAL

4497	500 Francs. 1972. 25,07 grs. AR. X aniversario Unión Monetaria. KM-7. SC.	40,-
------	---	------

ESTADOS CARIBEÑOS DEL ESTE

4498	10 Dollars. 1980. 27,97 grs. AR. X aniversario Banco del Caribe. KM-8. SC.	25,-
------	--	------

ESTADOS UNIDOS DE AMÉRICA

4499	1/4 Dollar. 1856. 6,21 grs. AR. Seated liberty. (Limpiada). KM-A64.2. MBC+.	50,-
4500	1/4 Dollar. 1899. 6,2 grs. AR. Tipo Barber. KM-114. MBC+/EBC-.	25,-
4501	1/2 Dollar. 1925. 12,52 grs. AR. Stone Mountain Memorial. KM-157. SC-.	50,-
4502	Lote 27 sets 1 Cent a 1/2 Dollar. 1968 a 1994. UNITED STATES PROOF SET. AE, AR, CuNi, Zinc. Años: 68, 69, 70, 71, 72, 73, 74, 76, 77, 78, 79, 80, 81, 82, 83, 84, 85, 86, 87, 88, 89, 92, 93 (3), 94 (2). En presentaciones originales, algunas con certificados. A EXAMINAR. PROOF.	100,-
4503	1 Dollar. 1881-S. SAN FRANCISCO. 26,7 grs. Tipo Morgan. Brillo original. KM-110. SC-.	30,-
4504	1 Dollar. 1882-S. SAN FRANCISCO. 26,73 grs. AR. Tipo Morgan. (Rayitas). KM-110. EBC-.	15,-
4505	1 Dollar. 1883-O. NEW ORLEANS. 26,78 grs. AR. Tipo Morgan. (Levisimos golpecitos). Brillo. KM-110. EBC+.	30,-
4506	1 Dollar. 1884-O. NUEVA ORLEANS. 26,67 grs. AR. Pátina. KM-110. EBC.	20,-
4507	1 Dollar. 1884-S. SAN FRANCISCO. AR. Tipo Morgan. Encapsulada por PCGS GENUINE SURFACES TOOLED (nº 7156.98/19647615). KM-110. EBC-.	20,-
4508	1 Dollar. 1886. 26,66 grs. AR. Tipo Morgan. KM-110. EBC-/EBC.	20,-
4509	1 Dollar. 1887. 26,65 grs. AR. Tipo Morgan. Brillo original. KM-110. EBC.	30,-
4510	Lote 2 monedas 1 Dollar. 1983S y 1984S. SAN FRANCISCO. AR. Olimpiada Lozs Angeles. Discobólo y Memorial Coliseum, en presentaciones originales. KM-209-210. PROOF.	30,-

4511	Set 2 monedas 1 y 5 Dollars. 1988. AU (8, 30 grs 900), AR. Olimpiada ´ 1988. En estuche original con certificado. KM-222, 223. PROOF.	375,-
4512	Set 3 monedas Half, 1 y 5 Dollars. 1989. AU (8, 33 grs 900), AR, Cuni. United states Congressional Coins. En estuche original con certificado. KM-224, 225, 226. PROOF.	390,-
4513	Serie 3 monedas Half, 1 y 5 Dollars. 1994. AU (8, 35 grs), AR, Cuni. World Cup Usa´ 94. En estuche original con certificado. KM 246/48. PROOF.	375,-
4514	Set 4 monedas Half a 5 Dollars. 1995. AU (8, 31 grs 900), AR, Cuni. Atlanta Centennial Olympic Games. En estuche original con certificado. KM-261, 262, 263, 264, 265. PROOF.	400,-
4515	Set 4 monedas Half a 5 Dollars. 1996. AU (8, 33 grs 900), AR, Cuni. Atlanta Centennial Olympic Games. En estuche original con certificado. KM-270, 271, 272, A272. PROOF.	400,-
4516	Set 4 monedas Half a 5 Dollars. 1996. AU (8, 35 grs 900), AR, Cuni. Atlanta Centennial Olympic Games. En estuche original con certificado. KM-267, 268, 269, 274. PROOF.	400,-

ETIOPÍA

4517	Lote 2 monedas 5 Dollars y 20 Birr. 1972 y 1979. AR. Haile Selassie y Año del niño. A EXAMINAR. KM-52, 54. PROOF.	35,-
------	--	------

EUROPA

4518	Euro Dollar. 1971. 27,95 grs. AR. Aristide Briand. EBC+.	10,-
------	---	------

ISLAS FIJI

4519	1 Florin. 1936. GEORGE V. 11,23 grs. AR. KM-5. EBC.	25,-
------	--	------

FILIPINAS

4520	1 Peso. 1903. 26,91 grs. AR. Administración Americana. (Pequeños golpecitos). KM-168. MBC+.	35,-
4521	1 Peso. 1908-S. SAN FRANCISCO. 19,86 grs. AR. Pátina. KM-168. EBC-.	20,-
4522	Lote 3 monedas 1 Peso. 1907, 1908, 1909. AR. Administración Americana. (Pátina irregular y alguna manchita). A EXAMINAR. KM-172. MBC- a MBC+.	75,-

ISLAS FALKLAND

4523	50 Pence. 1977. 27,93 grs. AR. Jubileo de plata. KM-10a. PROOF.	20,-
------	--	------

INDOCHINA FRANCESA

4524	Lote 3 monedas Piastre de Commerce. 1913-A, 1921-H y 1922-H. PARÍS, HEATON (2). AR. (1921 con leves concreciones). KM-5a.1, 5a.3. MBC+.	75,-
------	--	------

FRANCIA

4525	Lote 4 monedas 1 Centime. 1848, 51, An 6 y 7. II REPUBLIQUE. PARÍS. AE. KM-646, 754. EBC- a EBC.	40,-
4526	25 Centimes. 1845-B. LOUIS PHILIPPE I. ROUEN. 1,26 grs. AR. Pátina y restos de brillo. KM-755, 2. EBC.	30,-
4527	1 Franc. 1988. Charles de Gaulle. 22,26 grs. AR. En estuche original con certificado. KM-978. PROOF.	20,-
4528	2 Francs. 1808-A. NAPOLEON. PARIS. 9,68 grs. AR. (Rayitas). KM-684.1. MBC-.	30,-
4529	5 Francs. Año 7-A (1798-99). CONSULADO. PARIS. 24,91 grs. AR. KM-639.1. MBC-.	30,-

4530	5 Francs. An 12-A. NAPOLEON PREMIER CONSUL. PARIS. 24,64 grs. AR. Pátina. KM-659.1. MBC+ .	150,-
4531	5 Francs. 1811-H. NAPOLEON EMPEREUR. LA ROCHELLE. 24,55 grs. AR. (Rayitas y golpecitos). KM-694.6. (MBC) .	80,-
4532	5 Francs. 1811-L. NAPOLEON. BAYONNE. Anv.: NAPOLEON EMPEREUR. Rev.: EMPIRE FRANÇAIS. 24,79 grs. AR. (Leves oxidaciones limpiadas en reverso). KM-694.9. MBC+ .	50,-
4533	Lote 2 monedas 5 Francs. 1834-MA, W. LOUIS PHILIPPE I. LILLE y MARSEILLE. AR. (Limpiadas). KM-749.10, 749.13. MBC+ .	25,-
4534	5 Francs. 1839. LOUIS PHILIPPE I. ROUEN. 24,88 grs. AR. (Algo limpiada). KM-749.2. EBC- .	30,-
4535	Lote 3 monedas 5 Francs. 1849-A, 1850-A y 1851-A. II REPÚBLICA. PARÍS. AR. A EXAMINAR. KM-761.1. EBC- a EBC .	100,-
4536	5 Francs. 1852. LOUIS NAPOLEON. PARIS. 24,93 grs. AR. (Limpiada). KM-773.1. EBC .	75,-
4537	5 Francs. 1856. NAPOLEON III. PARIS. 24,63 grs. AR. (Oxidaciones limpiadas). KM-782.1. EBC/EBC- .	75,-
4538	5 Francs. 1870. NAPOLEON III. PARIS. 24,92 grs. AR. (Rayitas de limpieza). KM-799.1. EBC .	60,-
4539	5 Francs. 1873-A. III REPÚBLICA. 24,9 grs. AR. Hércules. (Pequeños golpecitos). KM-820.1. EBC .	25,-
4540	5 Francs. 1989. 12 grs. AR. Cent. Tour Eiffel, en estuche original con certificado. KM-968a. PROOF .	20,-
4541	100 Francs. 1986. 15 grs. AR. Cent. Estatua Libertad, en estuche original con certificado. KM-960a. PROOF .	25,-
4542	Lote 2 monedas 100 Francs. 1986. AR. Cent. Estatua Libertad, en estuches originales. KM-960 y 960a. FDC y PROOF .	35,-
4543	Lote 3 monedas 10 y 100(2) Francs. 1986 a 1988. AR. Roland Garros, Estatua Libertad y La Fayette, en presentaciones originales. KM-965, 960 y 962. SC .	35,-
4544	Lote 2 monedas 100 Francs. 1989. AR. Derechos Humanos con certificados. KM-970a. PROOF .	30,-
4545	Set 10 monedas 100 (9), 500 Franc. 1989 a 1991. AU: 16,98 grs. AR y AU (920). Albertville 1992. En estuche original con certificados. KM 995, 974, 985-988, 997-1000. PROOF .	900,-
4546	Token Preboste de los Mercaderes. 1725. PARIS. 7,85 grs. AE. Color y brillo originales. Fev-3697. SC .	25,-
4547	Jetón. FACULTÉ DE MÉDECINE DE MONTPELLIER. Anv.: Busto de Escolapio a derecha. Rev.: Laurea y leyenda. Metal plateado. Ø Cospel octogonal. 34 mm. EBC .	10,-
4548	Medalla Peregrinaje a Roma, Ste. Germaine. 1867. PIO IX. TOULOUSE. 40,21 grs. AE. Ø 50 mm. EBC- .	50,-
4549	Medalla Peregrinaje a Roma, Ste. Germaine 1867. PIO IX. TOULOUSE. 40,21 grs. AE dorado. Ø 50 mm. ESCASA . EBC .	60,-

FUJAIRAH

4550	10 Riyals. 1969. 30,24 grs. AR. Astroanutas Apolo XI. Tirada máxima: 14.000 piezas. KM-4.1. PROOF .	50,-
------	--	------

GRAN BRETAÑA

4551	1 Crown. 1935. GEORGE V. 28,28 grs. AR. (Golpecitos). KM-842; Spink-4048. EBC .	35,-
4552	Lote 6 monedas Double Florin y Crown (5). GEORGE III y VICTORIA. AR. A EXAMINAR. BC a MBC .	150,-

GRECIA

4553	5 Drachmai. 1876. GEORGE I. PARÍS. 24,82 grs. AR. (Golpecitos). KM-46. MBC/MBC+ .	30,-
4554	5 Drachmai. 1901 (a). PRINCE GEORGE. PARÍS. 24,75 grs. AR. (Golpecitos). ESCASA . KM-9. MBC- .	70,-
4555	Set 3 monedas 10, 25 y 150 Ecu. 1992. AR, AU. En estuche original, con certificado. La de 150 Ecu tirada 1.500 ejemplares. Schön-X201/X203. PROOF .	250,-

4556	Set 3 monedas 10, 25 y 150 Ecu. 1992. 1992. AU: 6,72 grs. AR (2) y AU (750). La de 150 Ecu Tirada: 1.500 ejemplares. En estuche original, con certificado. Schön-X201/X203. PROOF .	250,-
------	--	-------

GUINEA ECUATORIAL

4557	250 Pesetas Guineanas. 1970. Anv.: Manos rezantes de Durero. 3,48 grs. AU. Fr-8, KM-21. PROOF .	160,-
4558	Serie 2 monedas 100 y 250 Pesetas Guineanas. 1970. 3, 45 grs. AU (900). 20, 27 grs. AR (999). Serie de Goya: Maja Desnuda. Fr-7; KM-13.1, 20.2. PROOF .	200,-

HEJAZ

4559	40 Para. (1327 d.C.). Ni. Contramarca ' Hejaz ' sobre el Para de Turquía (KM-779). KM-5. (MBC).	20,-
------	--	------

HONDURAS BRITÁNICAS

4560	Lote 2 monedas 50 Cents. 1907 y 1911. EDWARD VII y GEORGE V. AR. KM-13, 18. BC+ a MBC- .	60,-
------	---	------

HONDURAS

4561	1 Peso. 1882. 24,75 grs. AR. Alineación tipo moneda. (Algo limpiada). Pátina. ESCASA. KM-47. MBC .	60,-
------	---	------

INDIA BRITÁNICA

4562	1 Rupee. 1840. VICTORIA. 11,5 grs. AR. KM-457.10. MBC+ .	15,-
4563	Rupee. 1840 ©. ELIZABETH II. 11,57 grs. AR. 28 Berries. (Leves golpecitos). Pátina. KM-458.2. EBC- .	30,-
4564	1 Rupee. 1906. EDWARD VII. 11,61 grs. AR. Pátina. KM-508. EBC- .	15,-

INDIAS HOLANDEASAS

4565	Pagoda. 1747-1784. ANÓNIMA. NEGAPATNAM. 3,32 grs. AU. KM-22. EBC .	180,-
4566	1 Rupee. 1767. JAVA. 12,83 grs. AR. Dutch East India Company. Leve pátina. KM-175.1. MBC+ .	30,-

INDIA PORTUGUESA

4567	1 Rupia. 1881. LUIZ I. 11,66 grs. AR. (Pequeños golpecitos). KM-312. EBC- .	30,-
4568	1 Rupia. 1882. LUIZ I. 11,63 grs. AR. (Pequeños golpecitos). KM-312. EBC- .	30,-
4569	1 Rupia. 1882. LUIZ I. 11,58 grs. AR. KM-312. MBC+ .	15,-
4570	1 Rupia. 1903. CARLOS I. 11,53 grs. AR. Brillo original. KM-17. EBC .	20,-
4571	1 Rupia. 1903. CARLOS I. 11,59 grs. AR. (Pequeños golpecitos, manchita). KM-17. EBC- .	30,-
4572	1 Rupia. 1904. CARLOS I. 11,58 grs. AR. (Pequeños golpecitos). KM-17. EBC- .	30,-

INDIA

4573	Paisa. 1925VS. ESTADO de LADAKH. (Bajo gobierno Dogra). 5,93 grs. AE. KM-9. EBC .	70,-
4574	Jau. (1842-50 d.C). ESTADO de LADAKH. GULAB SINGH. 1,92 grs. AR. KM-7.2. EBC- .	90,-
4575	Fanam. TRAVANCORE. 0,38 grs. AU. KM-23. EBC .	30,-

4576	Lote 6 monedas tipo Fanam. AU. Diferentes cecas, incluye 3 monedas en nombre de Alamgir II. A EXAMINAR. MBC+ a EBC.	100,-
4577	Estátera. 1114-1154 d.C. GAHADAVALAS de KANAUI. GOVINDACHANDRA. 4,3 grs. AU. Mitch-491; Deyell-145; Kr-213. MBC+.	150,-
4578	Mohur. 979H. IMPERIO MOGHUL. MUHAMMAD AKBAR. DAR AL-KHILAFAT AGRA. 10,54 grs. AU. RARA. KM-106.1; Liddle Type G-5; Hull-1207. MBC.	600,-
4579	Jau. (1842-50d.C). ESTADO de LADAKH. GULAB SINGH. 1,99 grs. AR. KM-7.3. EBC.	90,-

INDONESIA

4580	Lote 2 monedas 2.000 y 5.000 Rupiah. 1974. AR. Conservación: Tigre de Java y Orangután. KM-39a, 40a. PROOF.	50,-
------	---	------

IRÁN

4581	5 Rials. 1312 d.H. 24,77 grs. AR. KM-1131. EBC.	25,-
4582	Toman. 1232H. FATH ALI SHAH. DAR AL-SULTANA TEHERAN. 4,53 grs. AU. Bella y con restos de brillo original. A-2865; Fr-34; KM-753.13. MBC+.	220,-

IRLANDA

4583	Set 3 monedas 5, 10 y 50 Ecu. 1990. AU (14, 97 grs 917) y AR (2). Serie conmemorativa de la Reunión del Consejo Europeo en Dublín. En estuche original, algo deteriorado, con certificados. Schön-1/3. PROOF.	700,-
4584	Serie 3 monedas 5, 10 y 50 Ecu. 1990. AU: 14,96 grs. AU (917) y AR (2). Serie conmemorativa de la Reunión del Consejo Europeo en Dublín. En estuche original, algo deteriorado, con certificados. Schön-1/3. PROOF.	700,-

ISLANDIA

4585	Lote 2 monedas 500 y 1.000 Kronur. 1974. AR. 1.100 aniversario primer asentamiento. KM-20, 21. SC.	40,-
------	--	------

ESTADOS ITALIANOS

4586	5 Lire. 1820. VITTORIO EMANUELE I. SARDINIA. 24,78 grs. AR. (Golpecitos). Ligera pátina. KM-113. MBC.	80,-
4587	Grosso. CONRAD III. GÉNOVA. 0,82 grs. AR. Biaggi-837. MBC+/MBC.	20,-
4588	5 Franchi. 1807. ELISA BONAPARTE e FELICE BACIOCCHI. LUCCA E PIOMBINO. 24,76 grs. AR. (Descolgada). KM-24.3. MBC+.	60,-
4589	5 Lire. 1848-M. LOMBARDIA. MILÁN. 24,88 grs. AR. (Pequeñas rayitas). C-22. MBC.	50,-
4590	Ponderal. Época de CARLOS d' ANJOU (siglo XIII-XIV). NAPOLES. 3,69 grs. AE. Peso monetario para Gigliato o Saluto de plata de forma triangular.. RARA. A. Morello ' Le monete del Regno delle Due Sicilie - Italia peninsulare - Carlo I d' Angiò (1266-1285)', Julio/Agosto 1998, XXVIII Quaderno di Studi Mario Rasile. MBC.	80,-
4591	Fracción de Dirhem. TANCREDO (1189-1194 d.C.) SICILIA. PALERMO. 0,39 grs. Ve. Spahr-138. MBC.	50,-
4592	Fracción de Dirhem o Kharruba. GUILLERMO II (1166-1189 d.C.) SICILIA. PALERMO. 0,49 grs. Ve. Leyenda cúfica. Spahr-116. MBC.	50,-
4593	1/4 de Tercenario. TANCREDO (1189-1194 d.C.) SICILIA. PALERMO. Anv.: (T)ACD· / REX · SI/CILIE. 0,41 grs. Ve. Spahr-137. MBC.	50,-
4594	Grosso. (1289-1311). PEDRO GRADENIGO. VENECIA. 2 grs. AR. Con cartulina ceruficado de autenticidad Degani-Venezia. Pátina. EBC-.	70,-

ITALIA

4595	2 Lire. 1911. VITTORIO EMANUELE III. 9,9 grs. AR. 50 aniversario de reinado. ESCASA. KM-52. EBC-.	60,-
4596	Lote 2 monedas 2 Lire. 1863-N BN y 1907-R. VITTORIO EMANUELE II y III. NÁPOLES y ROMA. 9,95 y 9,93 grs. AR. KM-16.1 y 33. MBC+.	50,-
4597	5 Liras. 1871-M-BN. VÍCTOR MANUEL II. MILÁN. 24,94 grs. AR. (Golpecitos). KM-8.3. MBC+.	25,-
4598	5 Liras. 1872-M-BN. VÍCTOR MANUEL II. MILÁN. 24,85 grs. AR. (Golpecitos). KM-8.3. MBC+.	25,-
4599	5 Lire. 1872-M. BN. VITTORIO EMANUELE II. MILANO. 24,81 grs. AR. Pátina oscura. KM-8.3. EBC-.	50,-

SOMALIA ITALIANA

4600	1/4 Rupia. 1910-R. VITTORIO EMANUELE III. ROMA. 2,85 grs. AR. ESCASA. KM-4. MBC.	30,-
4601	1 Rupia. 1913-R. VITTORIO EMANUELE III. 11,59 grs. AR. Pátina. KM-6. MBC+.	50,-

ISLA DE JERSEY

4602	1/24 Shilling. 1877. 9,5 grs. AE. Parte brillo original. KM-7. EBC+.	15,-
------	--	------

ISLAS JÓNICAS

4603	30 Lepta. 1852. 1,37 grs. AR. KM-35. MBC-.	20,-
------	--	------

LITUANIA

4604	10 Litu. 1936. 17,95 grs. AR. KM-83. EBC+.	18,-
------	--	------

LESOTO

4605	50 Licente. 1966. MOSHOESHOE II. 28,36 grs. AR. Independencia de Gran Bretaña. KM-41.1. SC.	25,-
------	---	------

LETONIA

4606	Lote 3 monedas 5 Lati. 1929 y 1931. AR. KM-9. EBC a EBC+.	45,-
------	---	------

LIBERIA

4607	5 Dollars. 1974. 35,73 grs. AR. Elefante. KM-29. SC.	25,-
------	--	------

LIECHTENSTEIN

4608	10 Franken. 1946-B. BERNA. Anv.: Franz Joseph II. 3,22 grs. AU. Fr-18; Y-13. SC.	180,-
------	--	-------

MAURICIO

4609	2 Cents. 1888. VICTORIA. 3,74 grs. AE. KM-8. MBC.	15,-
------	---	------

MÉXICO

4610	8 Reales. 1892. CHIHUAHUA. M.M. 26,43 grs. AR. (Oxidaciones limpiadas, golpecitos). KM-377.2. MBC+.	25,-
------	---	------

4611	8 Reales. 1894. CHIHUAHUA. M.M. 26,88 grs. AR. Resellos. (Limpiada). KM-377.2. MBC+ .	20,-
4612	8 Reales. 1875. CULIACÁN. M.P. 27,06 grs. AR. (Limpiada). Ligera pátina. KM-377.3. EBC .	50,-
4613	8 Reales. 1893. CULIACÁN. A.M. 27,24 grs. AR. Pátina irisada. KM-377.3. EBC .	50,-
4614	8 Reales. 1872. CIUDAD DE MÉXICO. M.H. 26,95 grs. AR. (Limpiada). KM-377.10. EBC/EBC .	40,-
4615	8 Reales. 1886. CIUDAD DE MÉXICO. M.H. 27,1 grs. AR. Brillo original. KM-377.10. EBC .	50,-
4616	8 Reales. 1890. CIUDAD DE MÉXICO. M.H. 27,04 grs. AR. Restos de brillo. (Algo limpiada). KM-377.10. EBC .	50,-
4617	8 Reales. 1894. CIUDAD DE MÉXICO. A.M. 26,9 grs. AR. (Oxidaciones limpiadas). KM-377.10. EBC- .	30,-
4618	8 Reales. 1897. CIUDAD DE MÉXICO. A.M. 27 grs. AR. (Algo limpiada). KM-377.10. EBC- .	30,-
4619	8 Reales. 1908. CIUDAD DE MÉXICO. G.V. 27,04 grs. AR. KM-409.2. EBC- .	30,-
4620	1 Peso. 1908. CIUDAD DE MÉXICO. G.V. 26,98 grs. AR. KM-409.2. EBC- .	30,-
4621	1 Peso. 1909. CIUDAD DE MÉXICO. G.V. 26,96 grs. AR. KM-409.2. EBC .	40,-
4622	8 Reales. 1882. GUADALAJARA. F.S. 26,94 grs. AR. (Oxidaciones limpiadas). KM-377.6. MBC+ .	20,-
4623	1 Peso. 1871. GUANAJUATO. S. 26,99 grs. AR. Tipo Balanzas. KM-408.4. MBC+ .	30,-
4624	1 Peso. 1898. GUANAJUATO. R.S. 26,94 grs. AR. KM-409.1. MBC+ .	20,-
4625	8 Reales. 1841. GUANAJUATO. P.J. 26,87 grs. AR. Pátina. KM-377.8. MBC+ .	20,-
4626	8 Reales. 1892. GUANAJUATO. R.S. 26,91 grs. AR. (Algo limpiada). KM-377.8. EBC- .	30,-
4627	8 Reales. 1893. GUANAJUATO. R.S. 26,87 grs. AR. (Limpiada). KM-377.8. EBC- .	30,-
4628	8 Reales. 1895. GUANAJUATO. R.S. 26,85 grs. AR. (Limpiada). KM-377.8. EBC- .	30,-
4629	8 Reales. 1895. GUANAJUATO. R.S. 27,04 grs. AR. (Limpiada). KM-377.8. EBC- .	30,-
4630	8 Reales. 1897. GUANAJUATO. R.S. 26,99 grs. AR. KM-377.8. MBC+ .	20,-
4631	1 Peso. 1872. OAXACA. E. 26,98 grs. AR. (Rayitas en anverso). KM-408.6. MBC+ .	30,-
4632	8 Reales. 1889. OAXACA. A.E. 26,93 grs. AR. (Limpiada, rayas). KM-377.11. EBC- .	30,-
4633	8 Reales. 1888. SAN LUIS POTOSÍ. M.R. 26,85 grs. AR. KM-377.12. EBC- .	30,-
4634	8 Reales. 1887. ZACATECAS. F.Z. 27 grs. AR. (Limpiada). KM-377.13. EBC- .	30,-
4635	8 Reales. 1893. ZACATECAS. F.Z. 26,84 grs. AR. (Limpiada). KM-377.13. MBC+ .	20,-
4636	8 Reales. 1899. ZACATECAS. F.Z. 26,94 grs. AR. (Limpiada, golpecitos)). KM-409.3. EBC- .	30,-
4637	1 Peso. 1902. ZACATECAS. F.Z. 26,98 grs. AR. (Algo limpiada). KM-409.4. EBC .	40,-
4638	Lote 2 monedas 5 Pesos. 1948 y 1950. 29,89 y 27,74 grs. AR. Cuauhtemoc y Ferrocarril Sureste. KM-465 y 466. EBC .	40,-
4639	Serie 5 monedas 1/20 a 1 Onza. 1999. AR. Victoria. KM-494.3, 542, 543, 544, 545. SC .	30,-

MÓNACO

4640	Set 8 monedas 1 Cent a 2 Euro. 2006. ALBERT II. Al, CuNi. En estuche con certificado original. Tirada máxima: 11.180 sets. KM-PS4. PROOF .	75,-
------	---	------

MUSCAT Y OMÁN

4641	1 Saidi Rial. 1378 d.H. SA' ID BIN TAIMU. 27,96 grs. AR. KM-31. SC .	30,-
------	---	------

NEPAL

4642 Lote 2 monedas 25 y 50 Rupee. VS 2031 (1974). AR. Faisán y Panda rojo. KM-839a, 841a. **PROOF**. 40,-

NÍGER

4643 1.000 Francs. 1960. 19,88 grs. AR. Presidente Diori Hamani. (Ínfimas rayitas). KM-6. **PROOF**. 30,-

PAÍSES BAJOS

4645 Rijksdaalder. 1803. Anv.: Final leyenda: TRAI. 27,96 grs. AR. (Rayitas). KM-10.4. **MBC**. 50,-

4646 2 1/2 Gulden. 1848. WILLEM II. 24,85 grs. AR. Pátina oscura. ESCASA. KM-69.2. **MBC+**. 80,-

4647 2 1/2 Gulden. 1872. WILLEM III. 24,93 grs. AR. (Golpecitos). KM-82. **EBC**. 50,-

4648 5 Daalder. 1986. 155,68 grs. AR. IV Centenario Ducado de Utrech. X-MB1. **PROOF**. 90,-

4649 Set 4 monedas 2-1/2 a 200 Ecu. 1991. AU (6, 72 grs 750), AR Cuni. Erasmo de Rotterdam. En estuche original con certificado. Schön-29a/32. **PROOF**. 280,-

PANAMÁ

4650 5 Balboas. 1972. 34,9 grs. AR. F.A.O. KM-30. **SC**. 20,-

PERÚ

4651 1 Real. 1840-MB. LIMA. 2,43 grs. AR. Pátina. KM-145.1. **MBC+**. 10,-

4652 Sol. 1865. LIMA. Y.B. 24,92 grs. AR. (Limpiada). KM-196.1. **MBC+**. 20,-

4653 Sol. 1884. LIMA. R.D. 24,84 grs. AR. KM-196.19. **EBC-**. 25,-

4654 Sol. 1895. LIMA. T.F. 24,86 grs. AR. KM-196.26. **EBC-/EBC**. 25,-

4655 Sol. 1895. LIMA. T.F. 24,92 grs. AR. KM-196.26. **EBC-**. 25,-

POLONIA

4656 100 Zlotych. 1966. 20,05 grs. AR. Milenario. Y-57. **SC**. 20,-

PORTUGAL

4657 1.000 Reis. 1899. CARLOS I. 25 grs. AR. Brillo original. KM-540. **EBC**. 50,-

4658 Lote 2 monedas 5 y 10 Escudos. 1937 y 1940. 6,81 y 12,44 grs. AR. (la de 10 Escudos golpecitos en gráfica). KM-581 y 582. **MBC**. 25,-

4659 Set 3 monedas 2 1/2, 25 y 200 Ecu. 1991. AU (8, 48 grs 916), AR Cuni. Portugal y el Nuevo Mundo: Enrique el Navegante. En estuche original con certificado. Schön-X1/3. **PROOF**. 400,-

4660 Serie 3 monedas 2 1/2, 25 y 200 Ecu. 1991. AU: 8,44 grs. AR, AU (917), CuNi. Portugal y el Nuevo Mundo. En estuche original, con certificado. KM-X-21, 22, 23. **PROOF**. 400,-

4661 Serie 3 monedas 2 1/2, 25 y 200 Ecu. 1992. AU: 8,40 grs. AR, AU (917), CuNi. Portugal y el Nuevo Mundo. En estuche original, con certificado. KM-X-24, 25, 26. **PROOF**. 400,-

4662 Set 3 monedas 2 1/2, 25 y 200 Ecu. 1993. AU (8, 50 grs 916), AR, Cuni. Portugal y el Nuevo Mundo: Bartolomeu Dias. En estuche con certificado. Schön-X7/9. **PROOF**. 400,-

RAS AL-KHAIMAH

4663	10 Riyals. 1970. 29,9 grs. AR. 1er. Aniversario muerte Dwight Eisenhower. Tirada máxima 1.400 piezas. KM-31. PROOF.	45,-
------	---	------

RODESIA DEL SUR

4664	Lote 2 monedas Crown. 1953. AR. Centenario Nacimiento Cecil Rhodes. KM-27. EBC a SC.	50,-
------	--	------

RUMANÍA

4665	5 Lei. 1881. CAROL I. 24,84 grs. AR. Pátina. KM-12. MBC+.	50,-
------	---	------

4666	100.000 Lei. 1946. MIHAIL I. 25,18 grs. AR. (Leves golpecitos). KM-71. EBC+.	20,-
------	--	------

RUSIA

4667	50 Kopeks. 1912. NICHOLAS II. SAINT PETERSBURG. 10,02 grs. AR. KM-Y58.2. EBC.	40,-
------	---	------

4668	1 Rouble. 1844-Kb. NICHOLAS I. SAINT PETERSBURG. 20,44 grs. AR. C-168.1. EBC-.	50,-
------	--	------

4669	Rouble. 1891. ALEXANDER III. SAINT PETERSBURG. 19,79 grs. AR. (Golpecitos). ESCASA. KM-Y46. MBC.	100,-
------	--	-------

4670	1 Rouble. 1892-AG. ALEXANDER III. SAINT PETERBURG. 19,84 grs. AR. (Leves rayitas). Y-46. MBC.	75,-
------	---	------

4671	1 Rouble. 1924. LENINGRAD. 19,88 grs. AR. (Leves golpecitos). Y-90.1. MBC+/EBC-.	25,-
------	--	------

4672	Lote 4 Sets 21 monedas 5 (10) y 10 Roubles (11). 1977 a 1979. AR. Olimpiada Moscú' 80. Todas diferentes. En estuches originales sin certificado. SC.	200,-
------	--	-------

4673	Set 11 monedas 5 (6) y 10 (5) Roubles. 1977 a 1979. AR. Olimpiada Moscú' 80. En estuche original. SC.	450,-
------	---	-------

4674	5 Roubles. 1889-AG. ALEXANDER III. SANT PETERSBURG. 6,42 grs. AU. Bitkin-33; Fr-168; Y-42. MBC+.	500,-
------	--	-------

EL SALVADOR

4675	1 Peso. 1894. 24,83 grs. AR. Pátina. KM-115.1. MBC+/EBC-.	20,-
------	---	------

SAMOA Y SÍSIFO

4676	10 Tala. 1979. AR. Bicentenario Capitán Cook. Tirada: 3.000 piezas. KM-33. SC.	20,-
------	--	------

SAN MARINO

4677	Lote 12 monedas 2 Euro y 3 Euroset 1 Cent a 2 Euro. 2004 a 2019. AE, Bimetálica, CuNi. Alguno repetido. En presentaciones originales. FDC.	70,-
------	--	------

SARRE

4678	Lote 3 monedas 10, 20 y 50 Franken. 1954. AIBr. A EXAMINAR. KM-1/3. MBC+ a EBC-.	20,-
------	--	------

SHARJAH

4679	2 Riyals. 1970. 5,97 grs. AR. Mundial de Fútbol México' 70. Tirada: 4.500 piezas. KM-3. PROOF.	45,-
------	--	------

4680	5 Rupees. 1964. 25 grs. AR. John F. Kennedy. Bruce-X1. SC.	30,-
------	--	------

SERBIA

4681 5 Dinara. 1904. PETER I. 24,81 grs. AR. (Golpecitos). Pátina. KM-27. **MBC a SC.** 30,-

SUDÁFRICA

4682 Token Impuesto de cabañas. 1903-04. RHODESIA. BRITISH SOUTH AFRICA COMPANY. Zinc. Distrito W. **MBC+.** 60,-

4683 Token Impuesto de cabañas. 1909-10. RHODESIA. BRITISH SOUTH AFRICA COMPANY. Zinc. Distrito J. **MBC+.** 60,-

SUECIA

4684 4 Skilling. 1849. OSCAR I. 25,14 grs. AE. (Golpe en canto y golpecitos). KM-672. **MBC+.** 15,-

SUIZA

4685 10 Schillings. 1750. ZURICH. 4,77 grs. AR. KM-136. **MBC+.** 25,-

4686 5 Francs. 1890-B. BERNA. 24,79 grs. AR. Helvetia. (Golpecitos y rayitas). KM-34. **MBC-.** 50,-

4687 5 Francs. 1891-B. BERNA. 24,84 grs. AR. (Pequeños golpecitos). KM-34. **MBC+.** 50,-

4688 5 Francs. 1925-B. BERNA. 24,98 grs. AR. Guillermo Tell. (Golpecito en mejilla). KM-37. **EBC-.** 50,-

4689 Lote 3 monedas 5 Francs. 1939, 41, 44. AR. KM-43, 44, 45. **EBC+ a SC-.** 60,-

TAILANDIA

4690 Lote 5 monedas 20 (2), 50 Baht (3). AR. 2x 36 aniv Rama IX, 20 aniv Hermandad Budista, 2x Cent. Museo Nacional. A EXAMINAR. Y-86, 95, 101. **EBC+ a SC.** 60,-

TAIWÁN

4691 Lote 2 monedas 100 Yuan. Year 54 (1965). SUN YAT-SEN. 22,63 grs. AR. Y-540. **SC.** 40,-

TANZANIA

4692 Lote 4 monedas 25 (2) y 50 (2) Shilingi. 1974. AR. 2x Jirafas y 2x Rinoceronte, una Sc y una Proof de cada. KM-7, 7a, 8, 8a. **SC y PROOF.** 80,-

TOKELAU

4693 Lote 3 monedas Tala. 1979 (x2) y 1980. AR. A EXAMINAR. KM-2a, 3a. **PROOF.** 35,-

TONGA

4694 2 Pa'anga. 1980. 35,74 grs. AR. F.A.O. Recursos marinos. Tirada: 2.200 piezas. KM-63a. **PROOF.** 25,-

4695 Lote 2 monedas 10 y 20 Pa'anga. 1980. 0,39 y 0,81 grs. AU. FAO. Tirada: 750 piezas. Fr-17, 18; KM-64, 65. **FDC.** 115,-

TRINIDAD Y TOBAGO

4696 Lote 3 monedas 5 (2) y 10 Dollars. 1972 y 1973. AR. (Una ínfimas rayitas). KM-8, 15, 24a. **SC y PROOF.** 40,-

TÚNEZ

4697 Lote 3 monedas 1 Dinar. 1969. AR. Neptuno, Fenicios y Tysdrus El Djem. KM-297, 298, 300. **PROOF**. 30,-

TURKS Y CAICOS

4698 20 Crowns. 1974. 38,32 grs. AR. Centenario Winston Churchill. KM-2. **SC Mate**. 25,-

TURQUÍA

4699 25 Kurush. 1277/1AH, 1861. Abdul Aziz. 1,77 grs. AU. KM-694. **MBC/MBC+**. 90,-

4700 25 Kurush. 1327/3AH, 1912. Muhammad V. 1,54 grs. AU. Imitación siria. Tipo KM-763. **EBC+**. 90,-

4701 25 Kurush. 1923/73. Kemal Ataturk. 1,8 grs. AU. Fr-207; KM-851. **SC**. 90,-

4702 50 Kurush. 1327/4AH, 1913. Muhammad V. 3,6 grs. AU. Brillo original. KM-753. **EBC+**. 180,-

4703 50 Kurush. 1923/74. Kemal Ataturk. 3,6 grs. AU. Fr-206; KM-853. **SC**. 180,-

TUVALU

4704 Lote 3 monedas 10 Dollars. 1979 y 1980. AR. 2x Velero, 80 aniv Reina madre. A EXAMINAR. KM-10, 11. **SC**. 50,-

UGANDA

4705 100 Schilling. 1981. 30,72 grs. AR. Boda del príncipe Carlos y Lady Diana. Tirada: 5.000 piezas. KM-22. **PROOF**. 25,-

UMM AL QAIWAIN

4706 Lote 3 monedas 1, 2 y 5 Riyals. 1389 d.H. (1970 d.C.). AR. KM-1, 2, 3. **PROOF**. 60,-

4707 10 Riyals. 1389 d.H. (1970 d.C.). 29,96 grs. AR. Abu Simbel. KM-4. **PROOF**. 50,-

URUGUAY

4708 1 Peso. 1893/73. 24,76 grs. AR. (Rayitas en reverso). KM-17a. **MBC+**. 30,-

VATICANO

4709 Giulio. (1555-1559). PAULUS IIII. ANCONA. 3,15 grs. AR. Pátina irregular. Muntoni-40; Berman-1046. **MBC+**. 30,-

4710 5 Lire. 1870-R. PIO IX. Año XXV. ROMA. 25,01 grs. AR. (Leves rayitas en anverso). Pátina. Dav-195; KM-1385. **EBC**. 60,-

4711 Lote 2 monedas 5 y 10 Liras. 1939. SEDE VACANTE. AR. KM-20 y 21. **EBC- a EBC**. 30,-

4712 Lote 2 carteritas oficiales. 1978 y 1979. PABLO VI (1) y JUAN PABLO II (6). AlBr, Ni, AR. Incluye carterita con 1.000 Liras 1978 Pablo VI y carterita con set 6 monedas 1 a 500 Liras 1979. A EXAMINAR. **SC**. 25,-

4713 Set 8 monedas 1 Cent a 2 Euro. 2005. JUAN PABLO II. UFFICIO NUMISMATICO. AE, AR, Bimetálica, CuNi. Incluye medalla en AR. En estuche original con certificado. KM-PS18. **PROOF**. 50,-

4714 Set 8 monedas 1 Cent a 2 Euro. 2006. BENEDICTO XVI. UFFICIO NUMISMATICO. AE, AR, Bimetálica, CuNi. Incluye medalla en AR. En estuche original con certificado. KM-PS19. **PROOF**. 50,-

4715 Set 8 monedas 1 Cent a 2 Euro. 2007. BENEDICTO XVI. UFFICIO NUMISMATICO. AE, AR, Bimetálica, CuNi. Incluye medalla en AR. En estuche original con certificado. KM-PS20. **PROOF**. 50,-

4716	Lote 11 monedas 2 Euro. 2007 a 2018. STATO DELLA CITTA´ DEL VATICANO MONETA CONMEMORATIVA IN EURO. Bimetálica. Años: 2007, 2010, 2011, 2015, 2016 (2), 2017 (2), 2018 Patrimonio, 2018 Padre pio (2). En presentaciones originales. SC.	50,-
4717	Lote 12 sets 1 Cent a 2 Euro. 2005 a 2019. STATO DELLA CITTA´ DEL VATICANO MONETA CONMEMORATIVA IN EURO. AE, Bimetálica, CuNi. Años: 2005, 2008, 2009, 2010, 2012, 2014 (2), 2015, 2016, 2017, 2018, 2019. En presentaciones originales. SC.	60,-
4718	1464. PABLO II. ROMA. ESTADOS PAPALES. 45,53 grs. AE. Restitución del siglo XVII. Ø 43 mm. Pequeña perforación a las 12h. Spink-371. SC-.	50,-
4719	1653. INOCENCIO X. Año X. ROMA. ESTADOS PAPALES. 24,62 grs. AE. Restitución siglo XIX. Ø 38 mm. Color original. B-654; Spink-1137. SC-.	50,-
4720	Medalla Museo Capitolino. 1838. GREGORIO XVI. Año VIII ROMA. 69,69 grs. AE. Ø 62 mm. Leve golpecito en canto. EBC.	50,-
4721	Medalla. 1840. GREGORIO XVI, Año X ROMA. Rev.: SOC PROP FIDEI LVGDVNI INSTIT (...). 65,01 grs. AE. Ø 50 mm. Spink-2196. EBC.	50,-
4722	Medalla. 1846. SEDE VACANTE. ROMA. Rev.: PETRVS/MARINI.ROMANVS/PRAEF.VRBIS/VICE.CAMERIARIVS. 19,74 grs. AR. Ø 32 mm. Con anilla. RARA. Spink- no cat. EBC.	60,-
4723	Medalla Amnistia. 1846. PIO IX. Año I ROMA. Rev.: AMNISTIE. LE XVI JUILLET MDCCCXLVI. Laurea y llaves de San Pedro. 65,68 grs. AE. Ø 52 mm. Levíslmos golpecitos en canto. Spink-2218. EBC.	30,-
4724	Medalla Arco del triunfo. 1846. PIO IX. Año I ROMA. Rev.: SACRO A PERENNE TRIONFOQVESTO ARCO.... 121,42 grs. AE. Ø 61 mm. Leves golpecitos en canto. Spink-2238 var. metal. EBC.	30,-
4725	Medalla Jubileo. 1847. PIO IX. Año II ROMA. Rev.: JUBILAEUS ANNO 1847. 13,83 grs. AE. Ø 31x26 mm. Ovalada, sin anilla. Spink-2250. EBC.	20,-
4726	Medalla. 1847. PIO IX. Año II ROMA. Rev.: BASILVATICANAE - DECVS.ADDITVM. 33,49 grs. AE. Ø 44 mm. B-847; Spink-2251. EBC+.	50,-
4727	Medalla Restauración de los monumentos de la Vía Apia. 1852. PIO IX. Año VII ROMA. 37,57 grs. AE. Ø 44 mm. Golpecitos en canto. B-852; Spink-2271. EBC-.	50,-
4728	Medalla. 1854. PIO IX. Año IX ROMA. Rev.: SINITE PARVVLOS VENITE AD ME. 37,55 grs. AE. Ø 44 mm. B-854; Spink-2278. EBC.	50,-
4729	Medalla. 1858. PIO IX. Año XIII ROMA. Rev.: OPTIMO PRINCIPI PATRI BENEFICENTISSIMO. 85,1 grs. AE. Ø 58 mm. Infimos golpecito en gráfila. ESCASA. EBC.	60,-
4730	Medalla Conmemoración Elección. 1860. PIO IX. Año XV ROMA. 45,46 grs. Plomo. Ø 49 mm. ESCASA. EBC.	30,-
4731	Medalla. 1860. PIO IX. Año XV ROMA. Rev.: FIDEI REGVLA/ECCLLES FVNDAMENTVM. 33,41 grs. AE. Ø 44 mm. B-860. EBC/EBC-.	30,-
4732	Medalla. 1861. PIO IX. Año XVI ROMA. Rev.: DEVS MEVS CONCLVDAT ORA LEONVM. 34,62 grs. AE. Ø 44 mm. Golpecitos en canto. B-861; Spink-2289; VQ-14353 var. metal. EBC.	30,-
4733	Medalla. 1862. PIO IX, Año XVII. ROMA. Rev.: PETRI INOPIAM CHRISTIANI STIPE SVSTENTANT. 34,2 grs. AE. Ø 42 mm. B-862; Spink-2292. EBC+.	30,-
4734	Medalla. 1863. PIO IX. Año XVIII ROMA. Rev.: NICOTANIS FOLIIS ELABORANDIS/OFCINAM APTIOREM/.... 37,68 grs. AE. Ø 42 mm. B-863. EBC.	30,-
4735	Medalla. 1864. PIO IX. Año XIX ROMA. Rev.: C.V. VESPIGNANI ARCH. 37,74 grs. AE. Ø 42 mm. B-964; Spink-2294. EBC.	30,-
4736	Medalla. 1865. PIO IX. Año XX ROMA. Rev.: TEMPLVM S LAVRENTII M/.. 34,45 grs. AE. Ø 42 mm. B-865; Spink-2297. EBC+.	30,-
4737	Medalla. 1866. PIO IX. Año XXI. ROMA. Rev.: HOSPITVM DEMENTIBVS CVRAND/ (...). 36,33 grs. AE. Ø 42 mm. Rayita en reverso. B-866. Spink-2298. EBC.	30,-

4738	Medalla. 1867. PIO IX. ROMA. Anv.: PRINCEPS APOSTOLORVM DOCTOR GENTIVM. Jesucristo con San Pedro y San Pablo a los lados. Rev.: PIO IX/PONTIFICE MAXIMO/III KAL IVL AN CHR MDCCCLXVII/ (...). 140 grs. AE. Ø 68 mm. SC.	60,-
4739	Medalla. 1867. PIO IX. Año XXII. ROMA. Rev.: ADSCENSU COMMODIORE COLLEM QVIRINALVM.... 36,62 grs. AE. Ø 42 mm. B-867; Spink-2301. EBC.	30,-
4740	Medalla Concilio Ecuménico Romano. 1869. PIO X. ROMA. Rev.: CONCILE OECUMINIQUE/ROME/1869-1870. Vistas del concilio con todos los cardenales reunidos. 15,36 grs. AE. Ø 35 mm. EBC.	30,-

VENEZUELA

4741	Lote 5 monedas 5 Bolívares. 1912, 1921, 1926, 1935 y 1936. AR. Todas diferentes. A EXAMINAR. MBC- a EBC.	60,-
4742	Lote 2 monedas 25 y 50 Bolívares. 1975. AR. Jágua y Armadillo. Y-46, 47. SC.	50,-

YEMEN

4743	Lote 2 monedas 1/2 Baiza. S/F (1860). SULTANATE OF LAHEJ. AE. Western Aden Protectorate. (Alguna leve manchita o levísima oxidación). Restos de brillo y color original. ESCASAS. KM-1. SC-.	80,-
4744	Lote 10 monedas 1/2 Baiza. S/F (1860). SULTANATE OF LAHEJ. AE. Western Aden Protectorate. (Leves manchitas y leves oxidación). Algunas restos de brillo y color original. A EXAMINAR. ESCASAS. KM-1. EBC- a SC-.	150,-
4745	Lote 2 monedas 1/2 Baiza. 1291 d.C. (1874 d.C.). SULTANATE OF LAHEJ. AE. Western Aden Protectorate. (Algunas manchitas). Brillo y color original. ESCASAS. KM-2. SC.	120,-
4746	Lote 10 monedas 1/2 Baiza. 1291 d.C. (1874 d.C.). SULTANATE OF LAHEJ. AE. Western Aden Protectorate. (Algunas manchitas y leves oxidaciones). Restos de brillo y color original. A EXAMINAR. ESCASAS. KM-2. EBC a SC.	200,-
4747	12 Khumsi. 1315-H d.H. KATHIRI STATE OF SEIYUN & TARIM. HEATON. 1,43 grs. AR. al-Mansur ibn Ghalib al-Kathir. KM-216. MBC- a EBC-.	10,-
4748	1 Riyal. 1382 - 1963. 19,95 grs. AR. Pátina. Y-31. EBC+.	15,-
4749	1 Riyal. 1965. 24,91 grs. AR. Winston Churchill. (Leves golpecitos). Bruce-XA1. SC-.	30,-
4750	2 Riyals. 1969. 24,78 grs. AR. León. KM-4. PROOF.	25,-
4751	2 Riyals. 1969. 25,12 grs. AR. Apollo 11: Alunizaje. KM-3.1. PROOF.	25,-
4752	Lote 2 monedas 1 y 2 Riyals. 1969. AR. Qadhi memorial. Tirada máxima: 3.200 piezas. León. Tirada máxima: 4.200 piezas. KM-1, 4. PROOF.	50,-

ZAIRE

4753	Lote 2 monedas 2-1/2 y 5 Zaires. 1975. AR. Conservación: Gorila y Okapi. KM-9, 10. SC.	50,-
------	--	------

ZAMBIA

4754	Lote 2 monedas 5 y 10 Kwacha. 1979. AR. Ciervo y Halcón. KM-18, 19. SC.	30,-
------	---	------

SUBASTA ONLINE

Internet only

Viernes, 10 mayo 2024 | 10 horas

Friday, May 10th, 2024 | 10 am

MONEDA CATALANA LOCAL	lotes	5001 - 5091
MEDALLAS ESPAÑOLAS	lotes	5092 - 5108
MEDALLAS EXTRANJERAS	lotes	5109 - 5120
CONDECORACIONES ESPAÑOLAS	lotes	5121 - 5132
CONDECORACIONES EXTRANJERAS	lotes	5133 - 5141
LOTES	lotes	5142 - 5329
LOTES Y COLECCIONES	lotes	5330 - 5368
LOTES EXTRANJERO	lotes	5369 - 5401
LOTES Y COLECCIONES EXTRANERJO	lotes	5402 - 5421
DOCUMENTOS Y VARIOS	lotes	5422 - 5423
BALANZAS Y PONDERALES	lotes	5424 - 5427
BIBLIOGRAFÍA	lotes	5428 - 5536

MONEDA CATALANA LOCAL

5001	Pellofa. BARCELONA. SANTA MARIA DEL MAR. 0,23 grs. Latón. Cru-1208. EBC-.	15,-
5002	Pellofa de 1 Diner. 1750. BARCELONA. SANTA MARIA DEL MAR. 0,26 grs. Latón. Cru-1236. EBC-.	15,-
5003	Pellofa. BARCELONA. LA SEU. 0,32 grs. Hojalata. ESCASA. Cru-1359. MBC.	15,-
5004	Lote 4 Pellofas. BARCELONA. LA SEU. Latón. A EXAMINAR. Cru-1368, 1369, 1370, 1371. MBC+ a EBC-.	60,-
5005	Lote 4 Pellofas. BARCELONA. LA SEU. Latón. A EXAMINAR. Cru-1371, 1372 (2), 1375. MBC+ a EBC-.	60,-
5006	Lote 3 Pellofas. BARCELONA. LA SEU. Latón. A EXAMINAR. Cru-1382, 1384, 1385. MBC a MBC+.	45,-
5007	Lote 3 Pellofas. BESALÚ. Latón y hojalata. Cru-1399, 1400. MBC a EBC-.	30,-
5008	Lote 4 Pellofas. 1577, 1606. OLOT. Hojalata, Latón. A EXAMINAR. Cru-1399, 1401 (2), 1402 atribuidas a Besalú (AN. 29, pág. 196). MBC- a MBC+.	60,-
5009	Pellofa. LA BISBAL. 0,82 grs. Latón. ESCASA. Cru-1405. BC.	10,-
5010	Lote 11 monedas Pugesas. LLEIDA. AE. A EXAMINAR. BC+ a MBC.	60,-
5011	Diner. FERRAN II. PUIGCERDÀ. Anv.: Armas de Puigcerdà. Leyenda. Rev.: Cruz doblada por aspa. 0,57 grs. AE. MUY ESCASA. Cru.VS-1523. BC+.	25,-
5012	Lote 2 Pellofas. ESPARRAGUERA. Latón. Cru-1526, 1527. EBC.	30,-
5013	Lote 2 Pellofas. ESPARRAGUERA. Latón. Cru-1526, 1527. EBC.	30,-
5014	Lote 3 Pellofas. GIRONA. Latón. A EXAMINAR. Cru-1635. MBC- a MBC.	20,-
5015	Lote 4 Pellofas. GIRONA. SANT FELIU. Latón. A EXAMINAR. Cru-1650, 1656 (3). MBC- a MBC.	40,-
5016	Lote 3 Pellofas. SANT FELIU. GIRONA. Latón. Cru-1660. MBC+.	20,-
5017	Lote 3 Pellofas. GIRONA. SANT FELIU. Latón. A EXAMINAR. Cru-1660 (2), 1666. MBC a MBC+.	30,-
5018	Lote 5 Pellofas. GIRONA. SANT FELIU. Latón. A EXAMINAR. Cru-1668, 1669, 1671, 1675, 1676. MBC a MBC+.	60,-
5019	Lote 3 monedas Pellofa. SANT FELIU. GIRONA. Latón. Cru-1690, 1691, 1692. EBC- a EBC.	40,-
5020	Lote 4 Pellofas. GIRONA. SANT FELIU. Latón. A EXAMINAR. Cru-1690, 1691, 1692 (2). MBC a EBC-.	40,-
5021	Lote 4 Pellofas. GIRONA. SANT FELIU. Latón. A EXAMINAR. Cru-1688, 1690, 1691, 1692. MBC a EBC-.	40,-
5022	Jetón. IGUALADA. 3,16 grs. Latón. Cru-1732. MBC-.	10,-
5023	Lote 3 Pellofas. LA SEU. Latón. Cru-1791, 1793, 1795. MBC+ a EBC-.	40,-
5024	Lote 3 Pellofas. LA SEU. Latón. Cru-1791, 1793, 1795. MBC+ a EBC.	50,-
5025	Lote 6 Pellofas. MANRESA. Latón. Cru-1791, 1793, 1795, 1796, 1799. MBC a EBC-.	30,-
5026	Lote 5 Pellofas. LA SEU. Latón. A EXAMINAR. Cru-1795, 1796, 1799, 1800 (2). MBC a EBC-.	45,-
5027	Pellofa. OLOT. 0,9 grs. Latón. Cru-1905. EBC-.	20,-
5028	Lote 2 Pellofas. SAN SEVER. OLOT. Latón. San Sever parecida a 5 S-O-V-S sin contramarca, crusafont cataloga como Inédita. (MUY RARA). A EXAMINAR. MBC- a MBC+.	20,-
5029	Lote 2 Pellofas. OLOT. Latón, Hojalata. Cru-1911, 1909. MBC y MBC+.	20,-
5030	Lote 4 Pellofas. OLOT. Hojalata, Latón. A EXAMINAR. Cru-1909 (2), 1912, 1917. MBC+ a EBC-.	40,-
5031	Lote 2 Pellofas. IGUALADA. OLOT. Latón. A EXAMINAR. Cru-1732, 1918. MBC a MBC+.	30,-
5032	Lote 9 Pellofas. OLOT. Hojalata, Latón. Diferentes. A EXAMINAR. MBC+ a EBC-.	80,-
5033	Lote Pellofa y Jetón. LA SEU MANRESA. OLOT. Latón. A EXAMINAR. Cru-1791, 1928. MBC a SC.	25,-

5034	Pellofa. SANT JOAN. PERPINYÀ. 0,34 grs. Latón. Contramarca: B. ESCASA. Cru-1976. MBC .	20,-
5035	Lote 5 monedas Pellofa. REUS. Latón. (Restos de adhesivo al reverso). A EXAMINAR. Cru-2036/40. MBC- a EBC- .	70,-
5036	Lote 3 Pellofas. RIPOLL. Hojalata. A EXAMINAR. ESCASAS. Cru-2049, 2050 (2). MBC- .	20,-
5037	Lote 3 Pellofas. SABADELL. Hojalata. A EXAMINAR. Cru-2068, 2069, 2070. MBC- .	30,-
5038	Pellofa. SANT FELIU DE CODINES. 1,77 grs. Latón. Cru-2097. MBC .	10,-
5039	Lote 2 Pellofas. LA PIETAT. VIC. Latón. Cru-2254.1, 2255.1. MBC+ a EBC- .	30,-
5040	Lote 2 Pellofas. LA PIETAT. VIC. Latón. Cru-2254.1, 2255.1. MBC+ a EBC- .	30,-
5041	Pellofa. LA PIETAT. VIC. 0,18 grs. Latón. 2 invertido y la B parece un 18. RARA. Cru-2255.2. EBC- .	25,-
5042	Pellofa. LA PIETAT. VIC. 0,23 grs. Latón. 2 invertido y la B parece un 18. RARA. Cru-2255.2. EBC- .	25,-
5043	Lote 3 Pellofas. LA PIETAT. VIC. Latón. A EXAMINAR. Cru-2248, 2253, 2253 var. MBC a EBC .	40,-
5044	Lote 3 Pellofas. LA PIETAT. VIC. Latón. A EXAMINAR. Cru-2259. EBC- a EBC .	40,-
5045	Pellofa. LA PIETAT. VIC. 0,29 grs. Latón. RARA. Cru-2261. MBC- .	15,-
5046	Lote 4 Pellofas. LA SEU. VIC. Latón. A EXAMINAR. Cru-2262, 2263, 2264.1, 2264.3. MBC+ a EBC .	60,-
5047	Lote 8 Pellofes. LA SEU. VIC. Latón. A EXAMINAR. Cru-2268 y variantes. MBC- a EBC- .	75,-
5048	Lote 4 Pellofes. LA SEU. VIC. Latón. A EXAMINAR. Cru-2270, 2271, 2272, 2273. MBC a EBC- .	40,-
5049	Plom. CAMPOS. MALLORCA. Ø 19 mm. Cru-2399. EBC- .	30,-
5050	Plom. CAMPOS. MALLORCA. Ø 16 mm. Cru-2400. EBC- .	25,-
5051	Plom. FELANTIX. 1,86 grs. Pb. Cru-2401. MBC .	20,-
5052	Lote 2 Ploms. FELANTIX. Pb. Cru-2402 (2). MBC .	30,-
5053	Lote 4 monedas Plom. FELANTIX. MALLORCA. Pb. Cru-2401, 2402 (3). MBC- a MBC .	40,-
5054	Plom. LLUCMAJOR. MALLORCA. 2,77 grs. Pb. Cru-2406. MBC+ .	25,-
5055	Plom. MONTUIRI. MALLORCA. Lirio encima de cima. 18 sobre B. Cru-2412. MBC+ .	20,-
5056	Plom. MONTUIRI. MALLORCA. Anv.: Colina, encima lirio. Rev.: 18 sobre B, encima cruz. Pb. Cru-2412. MBC+ .	50,-
5057	Plom. MONTUIRI. MALLORCA. Anv.: Colina, encima lirio. Rev.: 18 sobre C, encima cruz. Pb. Cru-2413. MBC+ .	50,-
5058	Plom. MONTUIRI. MALLORCA. Anv.: Colina, encima lirio. Rev.: 6. Pb. Cru-2414. MBC+ .	50,-
5059	Plom. MONTUIRI. MALLORCA. Anv.: Colina, encima lirio. Rev.: Cruz con lirios en los extremos. Pb. Cru-2415. MBC+ .	50,-
5060	Lote 4 monedas Plom. MONTUIRI. MALLORCA. Pb. A EXAMINAR. Cru-2412/2415. MBC+ a EBC- .	80,-
5061	Lote 5 monedas Plom. MONTUIRI. MALLORCA. Pb. A EXAMINAR. Cru-2412, 13, 14 (2), 15. MBC+ a EBC- .	100,-
5062	Plom. LA SANG. PALMA. Anv.: Cinco salpicaduras de sangre. Rev.: Cruz latina con orla doble de puntos. Pb. Cru-2419. MBC+ .	25,-
5063	Lote 3 monedas Plom. LA SANG. PALMA. MALLORCA. Pb. Cru-2419. MBC- a MBC .	40,-
5064	Plom. SANT JAUME. PALMA. MALLORCA. 2,83 grs. Pb. Cru-2420. MBC .	20,-
5065	Plom. SANT JAUME. PALMA. MALLORCA. Pb. Cru-2420. MBC .	30,-
5066	Lote 2 monedas Plom. SAN MIQUEL. PALMA. MALLORCA. Pb. Cru-2422. MBC .	20,-
5067	Lote 2 Ploms. PALMA. SANT MIQUEL. Pb. Cru-2422 (2). MBC .	30,-
5068	Plom. PALMA. SANTA CREU. Cru-2427. MBC+ .	20,-

5069	Plom. SANTA CREU. PALMA. MALLORCA. 5,77 grs. Pb. Cru-2427. MBC.	20,-
5070	Lote 4 monedas Plom. SANTA EULÀLIA. PALMA. MALLORCA. Pb. Cru-2429. MBC- a MBC.	40,-
5071	Plom. LA SEU. PALMA. MALLORCA. 1,73 grs. Pb. Cru-2432. MBC.	20,-
5072	Lote 7 monedas Plom. MALLORCA. Pb. A EXAMINAR. Cru-2401, 02, 19, 22, 29, 32 y a clasificar. MBC- a MBC.	70,-
5073	Plom. SA POBLA. MALLORCA. 3,8 grs. Pb. Cru-2440. MBC+.	25,-
5074	Plom. SA POBLA. MALLORCA. 3,63 grs. Pb. Cru-2440. MBC+.	25,-
5075	Plom. PORRERES. MALLORCA. Anv.: Palmera. Rev.: Tres círculos. Pb. Cru-2446. MBC.	50,-
5076	Plom. PORRERES. MALLORCA. Anv.: Palmera. Rev.: Un círculo. Pb. Cru-2447. MBC+.	50,-
5077	Plom. PORRERES. MALLORCA. 4,99 grs. Pb. Cru-2447. MBC.	20,-
5078	Lote 2 Ploms. PORRERES. MALLORCA. Cru-2446, 2447. MBC.	20,-
5079	Plom. PORRERES. MALLORCA. Anv.: Dos figuras de frente. Rev.: Palmera entre dos patos. Pb. ESCASA. Cru-2448. MBC.	80,-
5080	Plom. PORRERES. MALLORCA. Anv.: Dos figuras de frente. Rev.: Palmera entre dos patos, encima A. Pb. Cru-2449. MBC.	40,-
5081	Plom. PORRERES. MALLORCA. Anv.: Figura de frente. Rev.: Cruz latina. Pb. ESCASA. Cru-2450. MBC-.	70,-
5082	Plom. SANT SEVER. BARCELONA. 5,21 grs. Pb. Cru-2461. MBC.	20,-
5083	Jetón. LA SEU. VALENCIA. 0,59 grs. AE. Triangulo en leyenda. Cru-2481. MBC.	15,-
5084	Lote 4 Pellofas. Hojalata, Latón. Un par de Olot, otras difíciles de identificar. A EXAMINAR. BC+ a MBC.	30,-
5085	Lote 5 Pellofas. MANRESA (2), VIC (3). Latón. Diferentes. A EXAMINAR. MBC+ a EBC-.	45,-
5086	Lote 10 pellofas. Latón, hojalata. Peramola, Sabadell, Olot, Santa Maria del Mar, Sant Feliu y Vic. A EXAMINAR. MBC a EBC.	50,-
5087	Lote 16 Ploms. FELANITX, SANT JAUME, SANT MIQUEL, SANTA EULÀLIA, SANTA CREU y SOLLER. A EXAMINAR. MBC- a MBC+.	50,-
5088	Lote 17 Ploms. A EXAMINAR. MBC- a MBC+.	90,-
5089	Lote 19 pellofas. LA SEU VIC, SANT FELIU GIRONA y OLOT. Latón. A EXAMINAR. MBC a EBC.	75,-
5090	Lote 21 Pellofas. Latón, hojalata. Esparraguera, La bisbal, Lleida, Girona, Manrea, La Seu. A EXAMINAR. MBC- a EBC.	90,-
5091	Lote 24 pellofas. Latón, hojalata. Olot, Salas de palls, Vic, Sant Feliu, Peramola, Santa Maria del mar y Ripoll. A EXAMINAR. MBC- a EBC.	90,-

MEDALLAS ESPAÑOLAS

5092	Medalla de oro Fernando e Isabel. S/F. Anv.: Busto de los reyes a derecha. Rev.: 3 Carabelas. 3,65 grs. AU (917). (Descolgada). MBC.	150,-
5093	VI Centenario de la muerte de Jaume. 1876. VALENCIA. Anv.: Busto con casco a izquierda. AB ARDIMENT GUERREJÀ AB SAVIESA LEGISLÀ. Rev.: Armas de Valencia. Debajo leyenda. Br. Ø 50 mm. Cru.M-656a. EBC-.	30,-
5094	Medalla Exposición Nacional Vinícola. 1877. ALFONSO XII. AE. Ø 41 mm. Grabador: Cortés. (Golpecitos). V-473. EBC.	20,-
5095	Medalla. 1877. EXPOSICIÓN DE ARTES Suntuarias Antiguas y Modernas. BARCELONA. 42,58 grs. AR. Ø 42 mm. Grabador: Carrasco. (Rayitas). Cru.M-657. EBC-.	30,-
5096	Centenario Fundación del Banco de España. 1856-1956. Anv.: Hispania sosteniendo el Banco. Rev.: Águila de San Juan sobre escudo de armas español, debajo leyenda. 76,05 grs. AR. Ø 50 mm. Grabador: Delhom. ESCASA. EBC+.	65,-

5097	Medalla de plata de la Ciudad de Barcelona. 28 Junio 1951. AYUNTAMIENTO DE BARCELONA. 41,00 grs. AR. Ø Cospel octogonal. 38 mm. Diseño modernista. Firmada: Marés. Concedida a D. Antonio Gili Pera / Acuerdo del Exmº Ayuntº Pleno / 28 - junio - 1951. Con anilla de cuello. SC.	35,-
5098	Lote 2 medallas. 1958 y S/F. XXV ANIVERSARIO FUNDACIÓN AMIGOS DE LOS MUSEOS. Anv.: Las tres gracias. Br. Ø Cospel octogonal. 25 y 57 mm. Las dos iguales en anverso: Diseño modernista unifaz, la pequeña con leyenda en reverso, la grande con reverso liso. Firmada: Marés.. SC.	10,-
5099	II Exposición Nacional de Trofeos de Caza. 1960. MADRID. MINISTERIO DE AGRICULTURA. Anv.: Dos corzos a izquierda. Rev.: En reverso escudo de España debajo leyenda. 99,26 grs. AR. Ø 60 mm. Grabador: M. Ruban. Con anilla. ESCASA. RT-1544 var. EBC.	90,-
5100	50 aniversario. 1925-1975. SUBIRACHS. LA SEDA DE BARCELONA S.A. Anv.: Figura clásica en negativo. Rev.: Logo. AE. Ø 60 mm. Grabador: Subirachs. SM-14. SC-.	20,-
5101	Lote 7 medallas. 1979. LOS SIETE DIAS DE LA CREACIÓN. SALVADOR SALÍ. Total 173,85 grs. AR. Ø Lingotes rectangulares 40 x 30 mm. En estuche original con certificado. Tirada máxima: 5000 series numeradas (nº 664). Pátina. PROOF.	100,-
5102	Lote 2 medallas. 1973 y 1981. BANC SABADELL. Inauguración Sucursal Montornés del Vallés y Centenario Banco de Sabadell. AE. Ø 65 y 60 mm. SC.	20,-
5103	Lote 7 medallas plata. LA VIDA DE FRANCO. Total 143,11 grs. AR. Ø 40 mm. En estuche original, una repetida. Pátina. PROOF.	85,-
5104	Lote 9 medallas. 1908 a 1986. AR (1), AE, Br, metal blanco. Incluye: Jochs Florals 1908 en plata, Amics de les roses 1935, Premio Rius y Taulet MUNDO DEPORTIVO 1948, etc. Tambien 4 extranjeras (USA (1) y Francia (3)). 29 a 95 mm. A EXAMINAR. EBC a SC.	50,-
5105	Lote 10 medallas. Siglo XIX-XX. AR, Br, AE. Todas diferentes y diversas temáticas. A EXAMINAR. MBC a EBC+.	100,-
5106	Lote 35 medallas. Siglo XX. Medallas variadas de todo tipo, exposiciones, artículos, personajes, etc. Incluye alguna extranjera. Lote pesado gastos de envío superiores a lo habitual. A EXAMINAR. MBC- a SC.	200,-
5107	Lote 39 medallas. Siglo XX. AE, Al, latón, Ni. Personajes, equipos, turismo etc, varias repetidas. A EXAMINAR. MBC- a SC.	25,-
5108	Lote 39 medallas. Siglo XIX-XX. ISABEL II, ALFONSO XII, ALFONSO XIII, ESTADO ESPAÑOL y JUAN CARLOS I. AR, AE, Br,. Incluye medallas y condecoraciones. Diferentes épocas. IMPRESCINDIBLE EXAMINAR. MBC a SC.	150,-

MEDALLAS EXTRANJERAS

5109	Medalla Juegos Olímpicos de Invierno Garmisch-Partenkirchen. 1936. ALEMANIA. Metal plateado y esmaltado. Aguja en reverso. Ø 34, 9 mm. EBC.	60,-
5110	Medalla de Oro Kennedy. 1963. ESTADOS UNIDOS. Anv.: Busto a izquierda. Rev.: Order Purple Hearth. 4,02 grs. AU (917). FDC.	175,-
5111	Nacimiento de Enrique V Pretendiente. 29 sept. 1820. FRANCIA. Anv.: DIEU NOUS LA DONNE. Escena clásica de nacimiento. Rev.: San Miguel matando demonio y fecha. Br. Ø 38 mm. Grabador: Gayrand. (Rayitas). (EBC-).	15,-
5112	Traslado de los Restos Mortales de Napoleón a su paso por Rouen. 10 Diciembre 1840. FRANCIA. 136,45 grs. AE. Ø 63 mm. Grabador: F. de PAULIS. (Golpecitos). EBC.	25,-
5113	Vuelta del exilio y sobre su elección presidencial. (1848). FRANCIA. LOUIS NAPOLEON BONAPARTE. 127,9 grs. AE. Ø 62 mm. Grabador: BRASSEUX D´ APRES NATURE. (Golpecitos). MBC+.	20,-
5114	Exposición Universal de París. 1878. FRANCIA. III REPÚBLICA. Anv.: EXPOSITION UNIVERSELLE INTERNATIONALE.MDCCCLXXVIII. Alegoría de la Exposición coronando a otras dos figuras alegóricas que representan las Artes y las Ciencias; a sus pies, dos niños sentados con atributos de la Agricultura. En exergo: la Abundancia tendida, a su lado un escudo con filacteria. Rev.: Dos ángeles desenrollando los planos de la Exposición Universal. 314,52 grs. AE. Ø 87 mm. Grabador: Oudiné. EBC+.	180,-
5115	Centenario fundación Sociedad de Minerva. 1910. ITALIA. TRIESTE. 145,82 grs. Br. Ø 70 mm. Fundada en 1810 durante reinado de Napoleón. Grabador: Marin. (Golpecitos). EBC.	50,-

5116	Exposición Internacional Colonial y de Exportación. 1883. PAÍSES BAJOS. WILLEM III. Anv.: Busto a izquierda. Dos escudos debajo. Rev.: Alegoría con Prometeo. 135,17 grs. Br. Ø 70 mm. Grabador: A. Fisch. (Golpecitos en cantó). EBC.	45,-
5117	Lote 10 medallas Médicos portugueses ilustres. (1973). MEDICINA. PORTUGAL. Br. Ø 80 mm. Todas diferentes. Busto del médico en anverso y leyenda con biografía en reverso. Forman serie. Todas grabador: Vasco Berardo. A EXAMINAR. SC.	15,-
5118	Segunda visita de Juan Pablo II a Portugal. 1991. PORTUGAL. Anv.: Busto del Papa. Rev.: Leyenda. AE. Ø 90 mm. MUY ESCASA. EBC+.	25,-
5119	Medalla Año Santo. 1875. PIO IX. Año XXX. VATICANO. BARCELONA?. 42,07 grs. Calamina dorada. Ø 50 mm. Rayitas. MBC.	20,-
5120	Medalla de Oro Juan XXIII. 1963. VATICANO. Anv.: Busto papal a izquierda. Rev.: Escudo de armas. 7,11 grs. AU (917). FDC.	325,-

CONDECORACIONES ESPAÑOLAS

5121	Campaña de África. 1860. ISABEL II. 17,78 grs. AR. Ø 35 mm. Sin corona real, prendedor y cinta roja. PG-725. EBC-.	25,-
5122	Miniatura Voluntarios de Cuba. AMADEO I. 3,39 grs. AR. Ø 24x18 mm. ESCASA. PG-742. MBC+.	60,-
5123	Centenario sitios de Zaragoza. 1808-1908. Anv.: Busto del General Palafox a izquierda. Rev.: Alegoría de la Defensa de Zaragoza. 12,16 grs. AR. Ø 30 mm. Sin anilla. PG-788a. EBC-.	20,-
5124	Medalla África. 1912. ALFONSO XIII. Br. Ø 35 mm. Distinción por Méritos en la acción civil y militar en África. Sin anilla ni cinta. PG-815. EBC-.	15,-
5125	Cruz Roja Victoria Eugenia. 1923. 14,49 grs. AR. Ø 30 mm. Sin anilla, cinta o prendedor. Pátina. PG-821. EBC-.	25,-
5126	Cruz Roja Damas. 1926. Metal dorado y esmaltes. Ø 22 mm. Con anilla, cinta de lazo y aguja. (Parte esmalte saltado). PG-825. EBC.	30,-
5127	Campaña 1936-1939. Metal pavonado en negro y dorado. Ø 36 mm. Estado Español. Metal pavonado en negro y dorado. Cinta con listas negras, vanguardia. Con anilla cinta y prendedor original. PG-875. EBC+.	25,-
5128	Alzamiento y Victoria. 1936-1939. Br. Ø 33 mm. Categoría Bronce. Con anilla y prendedor originales. PG-886a. EBC+.	15,-
5129	Insignia Somatén. Anv.: SOMATÉN ARMADO DE CATALUNYA. PAU, PAU, SEMPRE PAU. Escudo. Latón esmaltado. Ø 45 mm. Con aguja en reverso. EBC.	20,-
5130	Lote 5 condecoraciones. CRUZ ROJA. En un único pasador. Anillas y cintas originales. Las 5 diferentes. MUY ESCASA. EBC- a EBC+.	120,-
5131	Vieja Guardia Baleares. (1936-39). FALANGE ESPAÑOLA. Metal gris. Con anilla y cinta. RARA. EBC.	250,-
5132	Lote 4 medallas Propagandística Amo a España. 19-VII-1936. MALLORCA. Caja original con sobres originales de papel. Calvo-283. SC.	250,-

CONDECORACIONES EXTRANJERAS

5133	Medalla al merito de guerra 1970/71. 1871. ESTADOS ALEMANES. PRUSSIA. Br. Con anilla. BB-119. EBC-.	30,-
5134	Medalla a la Madre Alemana. 16 Diciembre 1938. ALEMANIA. III REICH. Br y esmaltes. Ø 46x35 mm. Categoría de bronce. Tipo II. Con cinta. BB-497. EBC+.	60,-
5135	Servicio de 25 años de funcionario, categoría plata. ALEMANIA. III REICH. Metal blanco. Ø 41 x 41 mm. Con anilla y cinta. BB-451. EBC.	60,-
5136	Cruz de II Clase de la Orden del Mérito Militar sin espadas. 1939. ALEMANIA. III REICH. Br. Anilla y cinta. EBC.	50,-
5137	Cruz Mérito Militar. 1ª Clase. 1939. ALEMANIA. III REICH. Br. Ø 48x48 mm. Cruz con espadas, con anilla. EBC.	60,-

5138	Cruz al merito de guerra. 1939. ALEMANIA. III REICH. Br. Ø 32 mm. Tercera clase. Versión Bronce. BB-83. EBC.	40,-
5139	Cruz al merito de guerra. 1939. ALEMANIA. III REICH. Metal blanco. Ø 32 mm. Tercera clase. Versión Plata. EBC.	50,-
5141	Lote 2 Condecoraciones Cruz de luchadores y Medalla combatientes. 1940-1945. BELGICA. EBC.	50,-

LOTES

MONEDAS GRIEGAS

5142	Lote 3 monedas Dracma. 35 a.C.-5 d.C. AZES II. INDO-ESCITAS DEL PAQUISTÁN. 1,55 a 2,19 grs. Ve. A EXAMINAR. BC a BC+.	50,-
5143	Lote 5 monedas. AE. AE-10 FANAGOREIA, AE 13 y 20 PANTIKAPAION (2), MISIA PERGAMO y REYES CIMMERIAN-SAUROMATES. A EXAMINAR. BC+ a MBC.	50,-
5144	Lote de 6 monedas. (5) de bronce, CAMPANIA y FRENTANI y una reproducción moderna en plata de una tetradracma de Cleopatra. A EXAMINAR. BC/ MBC.	50,-

MONEDAS IBÉRICAS

5145	Lote 9 monedas 1/2 y Calco (8). ACUÑACIONES HISPANO-CARTAGINESAS. CARTAGO (CARTAGENA, Murcia). AE. A EXAMINAR. BC a MBC-.	90,-
5146	Lote 6 monedas Semis. CARTEIA (SAN ROQUE, Cádiz). AE. A EXAMINAR. BC a BC+.	30,-
5147	Lote 7 monedas Semis. IULIA TRADUCTA (ALGECIRAS, Cádiz). AE. A EXAMINAR. BC a MBC-.	45,-

REPÚBLICA ROMANA

5148	Lote 8 monedas As (6) y bronce (2). Incluye 6 monedas As tipo Jano Bifronte, 1 bronce tipo Sestercio Domiciano ¿Paduano? O posiblemente falso y 1 bronce AE36 griego romano con reverso tipo Dios de río. A EXAMINAR. BC a BC+.	60,-
5149	Lote 4 monedas Denario. 200-190 a.C. ANONIMO. ROMA. Anv.: Cabeza de Roma con casco, detrás X. Rev.: Dióscuros a caballo a derecha, encima estrellas en forma de puntos. En exergo: ROMA o ROMA en tablilla. AR. Símbolos: 2x apex y martillo, espiga y letra C. A EXAMINAR. BMC-281, 187; Cal-7, 14; FFC-13, 35, 67; Se-20c, 20m., BC a MBC.	175,-
5150	Lote 9 monedas Denario. 200-190 a.C. ANONIMO. ROMA. Anv.: Cabeza de Roma con casco, detrás X. Rev.: Dióscuros a caballo a derecha, encima estrellas en forma de puntos. En exergo: ROMA o ROMA en tablilla. AR. (Oxidaciones). A EXAMINAR. Cal-1a, 1b; FFC-4, 6. BC+ a MBC.	325,-
5151	Lote de 2 denarios y 1 As de Jano. AE y AR. A EXAMINAR. BC/BC+.	30,-

IMPERIO ROMANO

5152	Lote 2 monedas Denario. ADRIANO. Rev.: P.M. TR.P. COS. III, SALVS en exergo y SALVS AVG. Uno pátina negra. A EXAMINAR. MBC-.	35,-
5153	Lote 2 monedas Centenional y Follis. JULIANO EL APOSTATA y LICINIO II. Rev.: IOVI CONSERVATORI y VOT X MVLX XX. 3,17 y 2,58 grs. AE. C-151 y C-21. MBC-.	20,-
5154	Lote 4 monedas As (3) y Sestercio. DOMICIANO, AELIO, MARCO AURELIO y CRISPINA. AE. Las monedas de As: Domiciano, Marco Aurelio y Crispina. El Sestercio de Aelio. A EXAMINAR. BC a MBC-.	60,-
5155	Lote 5 monedas As (3) y Follis (2). AE. Incluye un As tipo Jano de Republica, un As de Domiciano, otro de Adriano y dos bronce de Diocleciano y Valentiniano II. A EXAMINAR. BC- a BC.	35,-
5156	Lote de 5 monedas. AE. Incluye un as de CLAUDIO y 4 sestercios, (1) HADRIANO (1) OCTACILIA y (2) GALIENO. BC+/MBC-.	90,-

5157	Lote de 8 monedas. AE. 4 Follis, 3 Antoninianos y un pequeño bronce. CLAUDIO II, VOLUSIANO, LICINIO I, JULIANO II, HELENA, QUINTILIO.. A EXAMINAR. MBC-.	70,-
5158	Lote 9 cobres. AE. Contiene 3 Sestercios, de Claudio, Adriano y Trajano y cobres de módulo pequeño de Alejandro Severo, Gordiano, Galerio Maximiano, Macrino, Elena y Crispo. IMPRESCINDIBLE EXAMINAR. BC+ a EBC+.	250,-
5159	Lote 20 monedas Cobre. GALIENO, GRACIANO, CRISPO, HONORIO, CONSTANTE y CONSTANCIO II. AE. A EXAMINAR. BC a MBC-.	75,-
5160	Lote 24 Pequeños Bronces. BAJO IMPERIO. VARIOS EMPERADORES. AE. AE, Centenional, Antoniniano, Follis. A EXAMINAR. BC a EBC.	120,-
5161	Lote 3 monedas Antoninianos. FILIPO, OTACILIA SEVERA, TRAJANO DECIO. AR. A EXAMINAR. MBC+ a EBC.	70,-
5162	Lote 6 monedas Antoniniano. AURELIANO, FILIPO I, TÁCITO, TRAJANO DECIO, GORDIANO III y HERENNIO ETRUSCO. AR, AE. Todas diferentes. A EXAMINAR. MBC+ a EBC-.	100,-
5163	Lote 8 monedas Antoniniano. FILIPO I y GORDIANO III (7). AR. A EXAMINAR. MBC+ a EBC-.	120,-
5164	Lote 3 monedas Denario. ANTONIO PIO, JULIA DOMNA, MARCO AURELIO. AR. A EXAMINAR. BC a MBC-.	35,-
5165	Lote 6 monedas Denario. TRAJANO y CARACALLA (5). AR. Todas diferentes. A EXAMINAR. MBC a MBC+.	100,-
5166	Lote 6 monedas denario. AR. Adriano COS III C-315, Vespasiano COS ITER. TR. POT RIC-10, Antonino Pío COS III C-345, Marco Aurelio PROV. DEOR. TR. P. XVI COS. III C-517a, Faustina Hija IVNO C-120 y Alejandro Severo PROVIDENTIA AVG C-508. A EXAMINAR. MBC- a MBC+.	120,-

MONEDAS BIZANTINAS

5167	Lote 7 Sellos. Pb. Ø 10 a 20 mm. A identificar. A EXAMINAR. BC+ a MBC-.	90,-
------	---	------

MONEDAS HISPANOÁRABES

5168	Lote de 5 monedas almohades. AR. (3) Dirhams con ceca MURCIA, TLEMECÉN y anónimo con símbolos florales; incluye 1/2 dirham de ABD AL MUMIN con ceca de Fez y 1/2 dirham de los rebeldes anti-almohades en nombre del Coran. MBC-.	60,-
5169	Lote 4 Hemidracmas. ANÓNIMAS tipo AFZUT. TABARISTAN. AR. A EXAMINAR. EBC- a EBC.	70,-

MONEDAS MEDIEVALES

CATALUNYA-REINO DE ARAGÓN

5170	Lote 2 monedas Òbol y Diner Melgorés. ANÓNIMAS DEL SIGLO XII a XIV. SENYORIU DE MONTPELLER. Anv.: NARBONA. I entre mitras y punto a derecha. Rev.: RAIMVNO. Cuatro anillos en campo. 0,50 y 0,90 grs. Ve. Cru. VS-163/4. MBC.	30,-
5171	Lote 2 monedas Diner. BARCELONA. Ve. Cru.Vs-296. MBC.	25,-
5172	Lote 4 monedas Diner de Tern. JAUME I. BARCELONA. Ve. A EXAMINAR. Cru.VS-308 y 308.1. BC+ a MBC-.	40,-
5173	Lote 5 monedas Diner de Tern. JAUME I. BARCELONA. Ve. A EXAMINAR. Cru.VS-310 y 310.1. BC+ a MBC-.	50,-
5174	Lote 2 monedas Òbol de Tern. JAUME I. BARCELONA. Ve. Cru.VS-309 y 311. BC+ a MBC-.	30,-
5175	Lote 9 monedas Diner. JAUME I. ARAGÓN. Ve. A EXAMINAR. Cru.Vs-318. BC+ a MBC.	100,-
5176	Lote 10 monedas Diner. JAUME II. BARCELONA. Ve. A clasificar, varios tipos y variantes, alguna repetida. A EXAMINAR. Cru.VS-342 a 346. BC+ a MBC.	120,-
5177	Lote 2 monedas Diner. JAUME II. BARCELONA. 0,92 y 0,99 grs. Ve. Cru.VS-348 y 348.1. MBC- a MBC.	25,-
5178	Lote 14 monedas Diner. JAUME II. ARAGÓN. Ve. A EXAMINAR. Cru.VS-364. BC+ a MBC+.	140,-

5179	Lote 2 monedas Diner y Òbol. PERE III. BARCELONA. Ve. Cru.VS-418, 419. MBC- a MBC.	30,-
5180	Lote 2 monedas Diner y Òbol. PERE III. BARCELONA. Ve. Cru.VS-420, 421. MBC- a MBC.	30,-
5181	Lote 4 monedas Diner (2) y Òbol (2). PERE III. BARCELONA. Ve. Por clasificar. A EXAMINAR. BC+ a MBC.	70,-
5182	Lote 4 monedas Diner. PERE III. BARCELONA. Ve. Por clasificar. A EXAMINAR. BC a MBC.	60,-
5183	Lote 2 monedas Croat. FERRAN II. BARCELONA. 1,97 y 2,43 grs. (Recortados). A EXAMINAR. Cru.VS-1141. MBC-.	50,-
5184	Lote 9 monedas Diner o Dinero. ALFONS I, JAUME I, JAUME II, ALFONS IV. BARCELONA, ARAGÓN, VALENCIA y MESSINA. A EXAMINAR. BC a MBC.	45,-
5185	Lote 2 monedas Ral. MALLORCA. A clasificar. BC a MBC-.	45,-

REINO DE CASTILLA Y LEÓN, UNIÓN TEMPORAL

5186	Lote 2 monedas Dinero. ALFONSO I DE ARAGÓN. TOLEDO. 0,68 y 0,84 grs. Ve. Estrellas en 1er y 3er cuadrantes. A EXAMINAR. FAB-23. MBC.	40,-
5187	Lote 18 monedas Dinero. ALFONSO I DE ARAGÓN. TOLEDO. Ve. Estrella en 2º y 3er cuadrantes. Con diferentes variantes de acuñación, rectificaciones, tamaños de trazo, etc. A EXAMINAR. FAB-25.1. MBC a EBC-.	200,-
5188	Lote 18 monedas Dinero. ALFONSO I DE ARAGÓN. TOLEDO. Ve. Estrella en 2º y 3er cuadrantes. Con diferentes variantes de acuñación, rectificaciones, tamaños de trazo, etc. A EXAMINAR. FAB-25.1. MBC a EBC-.	200,-
5189	Lote 20 monedas Dinero. ALFONSO I DE ARAGÓN. TOLEDO. Ve. Estrella en 2º y 3er cuadrantes. Con diferentes variantes de acuñación, rectificaciones, tamaños de trazo, etc. Incluye algún obolo. A EXAMINAR. FAB-25.1. MBC a EBC-.	200,-

REINO DE LEÓN

5190	Lote 2 monedas Dinero. ALFONSO IX. Ve. Marcas de ceca: Estrellas y crecientes. FAB-141, 144. MBC-.	30,-
------	--	------

REINO DE CASTILLA

5191	Lote 3 monedas Dinero. ALFONSO VIII. BURGOS y TOLEDO. Ve. FAB-195, 205 (2). MBC- a MBC+.	50,-
------	--	------

REINO DE CASTILLA Y LEÓN

5192	Lote 3 monedas Dinero. ALFONSO X. Ve. FAB-227, 238, 240.1. MBC-.	35,-
5193	Lote 2 monedas Noven. ALFONSO X. CUENCA, TOLEDO. Ve. A EXAMINAR. FAB-266.1, 271. MBC- a MBC.	30,-
5194	Lote 10 monedas Óbolo. ALFONSO X. Ve. Varios tipos a examinar: Sin ceca, León, Cuenca, Burgos, creciente. A EXAMINAR. MBC- a MBC+.	100,-
5195	Lote 7 monedas Cornado. SANCHO IV. VARIAS CECAS. A EXAMINAR. BC+ a MBC+.	90,-
5196	Lote 4 monedas Pepión. FERNANDO IV. VARIAS CECAS. Ve. A EXAMINAR. FAB-326 (2), 327, 328. MBC- a MBC.	40,-
5197	Lote 13 monedas Blanca y blanca de rombo. ENRIQUE IV. VARIAS CECAS. A EXAMINAR. BC+ a MBC+.	100,-
5198	Lote 14 monedas. VARIOS REYES. ALFONSO X, XI, ENRIQUE II, JUAN II.... Ve. Incluye pequeños cobres y vellones a clasificar: Noven, Blanca, Pepión.... A EXAMINAR. BC- a MBC.	150,-
5199	Lote 19 monedas Vellón. ALFONSO VIII a ENRIQUE II. Ve. A EXAMINAR. BC+ a MBC.	150,-

MONARQUÍA ESPAÑOLA

FERNANDO E ISABEL

5200	Lote 3 monedas Blanca. BURGOS, LA CORUÑA y GRANADA. A EXAMINAR. AC-7, 14, 31. MBC- a MBC+.	40,-
------	--	------

FELIPE II

5201 Lote 2 monedas Croat. BARCELONA. 1,84 y 2,94 grs. Uno de ellos (159)6. (Uno de ellos recortado). A EXAMINAR. AC-Tipo 74. BC a BC+. 50,-

GUERRA DELS SEGADORS

5202 Lote 5 monedas Diner (2) y Sisé (3). 1641 a 1646. BARCELONA. AE. A EXAMINAR. MBC- a MBC+. 35,-

FERNANDO VI

5203 Lote 2 medallas 1 Real. 1751 y 1755. MADRID. J.B. 2,85 y 2,74 grs. AR. AC-175 y 179. MBC. 30,-

OCUPACIÓN NAPOLEÓNICA DE CATALUNYA

5204 Lote 3 monedas 1/2, 1, 2 Cuartos. 1808, 1810. BARCELONA. A EXAMINAR. AC-1, 4, 9. BC a MBC-. 75,-

5205 Lote 4 monedas 1/2, 1, 2 y 4 Cuartos. S/F, 1809 y 1810. BARCELONA. A EXAMINAR. AC-1, 4, 10, 15. MBC- a MBC+. 35,-

5206 Lote 3 monedas 4 Cuartos. 1812, 13, 14. BARCELONA. Fundidos. AC-27, 30, 31. MBC-. 30,-

5207 Lote 8 monedas 4 Cuartos. 1808 a 1814. BARCELONA. Del 1812 dos pero con distinta C. Uno de ellos graffiti. A EXAMINAR. BC a MBC-. 150,-

FERNANDO VII

5208 Lote 5 monedas 12 Dineros. 1812. MALLORCA. AE. A EXAMINAR. AC-24. BC+ a MBC-. 25,-

5209 Lote 6 monedas 2 (2), 4 Maravedís (4). 1816 a 1832. JUBIA, SEGOVIA. JUBIA: (2 Marav: 1816, 19. 4 Marav: 1816). SEGOVIA: 1817, 20, 32. A EXAMINAR. AC-129, 133, 162, 172, 175, 187. BC a MBC. 60,-

5210 Lote 3 monedas 2 y 8 Maravedís (2). 1815, 1820 y 1827. JUBIA. AE. A EXAMINAR. AC-128, 200 y 210. MBC+ a MBC. 50,-

5211 Lote 5 monedas 8 Maravedís. 1816, 17, 18, 24, 27. JUBIA. A EXAMINAR. AC-195, 196, 198, 207, 210. MBC- a MBC. 35,-

5212 Lote 7 monedas 8 Maravedís. 1817 a 1824. JUBIA, SEGOVIA. JUBIA: 1817, 18, 24. SEGOVIA: 1816, 17, 18, 19. A EXAMINAR. AC-196, 198, 207, 213, 214, 216, 217. MBC- a MBC-. 40,-

5213 Lote 8 monedas 2 (5), 4 y 8 Maravedís (2). 1815 a 1833. 2 Marav.:(1819-Jubia, 1819, 27, 30 y 33- Segovia), 4 Maravedís 1833 Segovia, 8 Maravedís: (1815, 16 Jubia). A EXAMINAR. AC-133, 149, 15, 155, 157, 188, 193, 195. MBC- a MBC. 40,-

ISABEL II

5214 Lote 4 monedas 3 Cuartos. 1836, 1837, 1841 y 1846. BARCELONA. A EXAMINAR. AC-4, 5, 9, 13. MBC a MBC+. 45,-

5215 Lote 2 monedas 6 Cuartos. 1841 y 1843. BARCELONA. 1843 flores de 5 petalos. (Una leves oxidaciones). AC-22, 25. MBC+. 35,-

5216 Lote 4 monedas 6 Cuartos. 1838, 43 (2), 46. Barras del escudo planas y rayadas. A EXAMINAR. AC-18, 25 (2), 30. MBC- a MBC+. 80,-

5217 Lote 5 monedas 3 (4) y 6 Cuartos. 1837, 38, 41 (2), 46. BARCELONA. A EXAMINAR. MBC- a MBC+. 40,-

5218 Lote 7 monedas 6 Cuartos. 1837, 38, 39, 41, 43, 44, 46. BARCELONA. Barras listadas. A EXAMINAR. MBC- a MBC+. 80,-

5219 Lote 8 monedas 3 (3), 6 (5) Cuartos. 1836 a 1846. 3 Cuartos: 1837, 38, 46. 6 Cuartos: 1836, 38 (2), 43, 44. Una de las de 1828 Reverso girado 30°. (Oxidaciones) en conservación BC (Rara variedad). A EXAMINAR. BC a MBC+. 90,-

5220 Lote 3 monedas 2 Maravedís. 1842, 1846 y 1858. BARCELONA y SEGOVIA (2). Barcelona 1858, Segovia 1842 y 1846. A EXAMINAR. AC-37, 54, 58. MBC a EBC. 30,-

5221 Lote 2 monedas 1/2 Décima de Real. 1852 y 1853. SEGOVIA. A EXAMINAR. AC-139, 140. MBC+ a EBC-. 40,-

5222 Lote 3 monedas 1/2 Décima, Décima y Doble Décima de Real. 1853. SEGOVIA. A EXAMINAR. AC-140, 146, 148. MBC- a MBC+. 60,-

5223	Lote 4 monedas 25 Céntimos de Real. 1859, 61, 63, 64. SEGOVIA. A EXAMINAR. AC-192, 194, 196, 197. MBC a EBC-.	40,-
5224	Lote 4 monedas 2 Maravedís, 10, 25 Centimos de Real (2). 1842 a 1864. SEGOVIA. A EXAMINAR. AC-54, 178, 192, 197. MBC- a MBC+.	25,-
5225	Lote 2 monedas 2 1/2 Céntimos de Escudo. 1866. BARCELONA. O.M. y Sin O.M. A EXAMINAR. AC-230, 231. MBC+ a EBC.	40,-
5226	Lote 10 monedas 1/2 (8), 2 1/2 Céntimos de Escudo. 1866 a 1868. BARCELONA. O.M. 1/2 Ct: 1866 (2), 67 (2), 68 (4), 2-1/2 Ct: 1868 (2). A EXAMINAR. MBC a EBC.	30,-
5227	Lote 4 monedas 1/2, 1, 2 -1/2 Céntimos de Escudo. 1867 y 68. SEVILLA. O.M. A EXAMINAR. AC-210, 227, 232, 233. MBC a EBC-.	30,-
5228	Lote 3 monedas 2-1/2 Céntimos de Escudo. 1867, 1868 (2). JUBIA (2), SEVILLA. A EXAMINAR. AC-236, 237, 243. MBC+ A EBC-.	30,-
5229	Lote 6 monedas 1/2 (2), 1 (2), 2-1/2 Céntimos de Escudo (3). 1866 a 1868. 1/2 ct: 1866, 68 Barcelona, 1 ct: 1866, 68 Barcelona, 2-1/2 ct: 1867 Barcelona, 1868 Jubia, 1868 Sevilla. A EXAMINAR. MBC- a EBC-.	50,-
5230	Lote 2 monedas 5 Céntimos de Escudo. 1867, 1868. BARCELONA. O.M. AC-245, 246. EBC- a EBC.	30,-
5231	Lote 3 monedas 5 Céntimos de Escudo. 1866, 67, 68. BARCELONA. A EXAMINAR. AC-244, 245, 246. EBC- a EBC.	30,-
5232	Lote 2 monedas 5 Céntimos de Escudo. 1867, 1868. JUBIA. O.M. AC-248, 249. MBC+ a EBC-.	30,-
5233	Lote 2 monedas 5 Céntimos de Escudo. 1866, 1868. SEGOVIA. O.M. AC-258, 260. MBC y EBC.	25,-
5234	Lote 4 monedas 1/2, 1, 2-1/2 y 5 Céntimos de Escudo. 1/2 Ct 1866 Barcelona, 1 Ct 1868 Jubia, 2-1/2 Ct Sevilla, 5 Ct 1866 Barcelona sin -OM. A EXAMINAR. MBC+ a EBC.	35,-
5235	Lote 6 monedas 1/2, 1, 2-1/2 (2), 5 Céntimos de Escudo (2). 1866 a 1868. 1/2 Ct-68 SEVILLA, 1 Ct-68 JUBIA, 2 1/2 SEGOVIA 67 y 68, 5 Ct 68 BARCELONA y 66 SEGOVIA. A EXAMINAR. MBC- a EBC-.	25,-
5236	Lote 19 monedas 1/2 a 5 Céntimos de Escudo. 1866 a 1868. BARCELONA, JUBIA, SEGOVIA. A EXAMINAR. MBC a EBC.	90,-
5237	Lote 17 monedas Cobre. 1848 a 1868. A EXAMINAR. BC+ a EBC.	80,-
5238	Lote 3 monedas 1 Real. 1852, 53, 55. BARCELONA. A EXAMINAR. AC-275, 276, 279. MBC+ a EBC+.	45,-
5239	Lote 2 monedas 1 real. 1853 y 1857. BARCELONA. Una pátina. A EXAMINAR. AC-276, 280. MBC+.	25,-
5240	Lote 2 monedas 1 Real. 1860/59 y 1860. BARCELONA. 1860/59 con punto detrás CONST, 1860 sin punto detrás CONST. Restos de brillo. AC-284, 285. EBC.	50,-
5241	Lote 2 monedas 1 Real. 1858/7 y 1861/0. BARCELONA. A EXAMINAR. AC-281, 286. MBC a MBC+.	50,-
5242	Lote 3 monedas 1 Real. 1847, 1859, 60. BARCELONA, MADRID. A EXAMINAR. AC-283, 285, 299. MBC- a MBC+.	25,-
5243	Lote 3 monedas 1 Real. 1847, 48, 49. MADRID. C.L. A EXAMINAR. AC-299, 300, 301. BC+ a MBC+.	75,-
5244	Lote 3 monedas 1 Real. 1852, 57, 59/7, 60. MADRID. A EXAMINAR. AC-302, 306, 307, 309. MBC a EBC-.	60,-
5245	Lote 3 monedas 1 Real. 1853 (2), 63/57. SEVILLA. A EXAMINAR. 1863/57 RARA. AC-322 (2), 334. MBC a MBC+.	65,-
5246	Lote 4 monedas 1 Real. 1850, 52, 64, 63. SEVILLA. (1863 descolgada). A EXAMINAR. AC-317, 320, 336, 337. MBC a MBC+.	35,-
5247	Lote 6 monedas 1 Real. 1852 a 1863. BARCELONA, MADRID (3) y SEVILLA (2). Barcelona 1863; Madrid 2x 1852 y 1853; Sevilla 1852 y 1863. . Pátina, alguna restos de brillo. A EXAMINAR. MBC a EBC.	60,-
5248	Lote 12 monedas 1 Real (11) y 10 Céntimos de Escudo. 1850 a 1865. MADRID (8) y SEVILLA (4). MADRID: 1 Real 1852, 1853, 2x 1859, 2x 1862 y 10 Céntimos de Escudo 1865; SEVILLA: 1 Real 1850 RD, 1852 RD, 1852 y 1853. Incluye 1 Real 1852 MADRID Falso de Época. A EXAMINAR. MBC- a EBC-.	60,-
5249	Lote 2 monedas 2 Reales. 1852/552 y 1853/553. SEVILLA. A EXAMINAR. RARAS. AC-389, 391 Var. sobrefecha. MBC- a MBC.	60,-
5250	Lote 3 monedas 2 Reales. 1852, 1853 y 1862. MADRID (2) y SEVILLA. Madrid: 1852 y 1862; Sevilla: 1853. A EXAMINAR. MBC- a MBC+.	40,-

5251	Lote 5 monedas 4 Reales. 1848, 58, 62, 63, 64. MADRID. A EXAMINAR. AC-453, 464, 467, 468, 469. MBC- a MBC+.	100,-
5252	Lote 12 monedas 1 Real a 4 Reales. 1849 a 1868. Diferentes. A EXAMINAR. BC+ a EBC.	75,-
5253	Lote 4 monedas 40 Céntimos de Escudo. 1866. MADRID. A EXAMINAR. AC-501. MBC+ a EBC-.	45,-
5254	Lote 5 monedas 40 Céntimos de Escudo. 1866. MADRID. A EXAMINAR. AC-501. MBC a EBC-.	30,-
5255	Lote 6 monedas 4 Reales (4) y 40 Céntimos de Escudo (2). 1848 a 1866. MADRID. 4 Reales: 1848, 2x 1862 y 1864; 40 Céntimos de Escudo: 2x 1866. A EXAMINAR. MBC- a MBC+.	75,-
5256	Lote 5 monedas 40 Céntimos de Escudo. 1864 a 1868. MADRID. Uno de cada año. A EXAMINAR. AC-499 a 503. MBC+ a EBC-.	50,-
5257	Lote 3 monedas 2 y 4 Reales, 40 Céntimos de Escudo. 1852, 1860, 1865. BARCELONA, MADRID, SEVILLA. A EXAMINAR. AC-390, 434, 500. BC a MBC-.	20,-

CENTENARIO DE LA PESETA

ALFONSO XII

5258	Lote 174 monedas 5 Céntimos a 5 Pesetas. Incluye plata y cobre. Módulos de 50 céntimos, centavos de peso, 1, 2 y 5 Pesetas. Destacan 71 monedas de 5 pesetas. En álbum. BC a MBC+.	800,-
5259	Lote 2 monedas 25 Pesetas. 1877 y 1878. MBC+.	750,-
5260	Lote 3 monedas 25 Pesetas. 1877 a 1879. Todas diferentes. (Golpecitos, 2 con cifras de las estrellas no visibles). IMPRESCINDIBLE EXAMINAR. MBC.	1.050,-
5261	Lote 3 monedas 25 Pesetas. 1877 a 1879. Todas diferentes. A EXAMINAR. MBC a EBC-.	1.100,-
5262	Lote 5 monedas 25 Pesetas. 1877(3) y 1878 (2). (Las de 1878 una limpiada y la otra cifra 2º ESTRELLA NO VISIBLES). A EXAMINAR. MBC a MBC+.	1.750,-
5263	Lote 4 monedas 25 Pesetas. 1877 a 1881. Todas diferentes. A EXAMINAR. MBC+ a EBC-.	1.400,-
5264	Lote 5 monedas 25 Pesetas. 1877 a 1881. Todas diferentes. A EXAMINAR. MBC+ a EBC.	1.800,-
5265	Lote 5 monedas 25 Pesetas. 1877 a 1881. Todas diferentes, 2 descolgadas. A EXAMINAR. BC+ a MBC+.	1.700,-
5266	Lote 6 monedas 25 Pesetas. 1877 a 1881. Todas diferentes. A EXAMINAR. MBC+ a EBC.	2.100,-
5267	Lote 6 monedas 25 Pesetas. 1877 a 1881. Todas diferentes. A EXAMINAR. MBC+ a EBC.	2.100,-
5268	Lote 9 monedas 25 Pesetas. 1877 a 1881. Incluye: 3x 1877, 1878, 2x 1879, 2x 1880 y 1881. EBC a SC.	3.150,-

ALFONSO XIII

5269	Lote 50 monedas 1 Céntimo. 1906 (*6). S.L.-V. Bastantes con brillo y color original. A EXAMINAR. EBC a SC.	45,-
5270	Lote 9 monedas 50 Céntimos (7) y 2 Pesetas (2). 1892 a 1926. A EXAMINAR. MBC+ a EBC+.	30,-
5271	Lote 3 monedas 5, 10 y 20 Centavos de Peso. 1895 y 1896(2). PUERTO RICO. P.G.-V. (La de 10 Ctvos. sirvió de joya) A EXAMINAR. MBC a MBC-.	90,-
5272	Lote 12 monedas 5 Pesetas. 1888 a 1891. Todas tipo 'Pelón', varias repetidas. A EXAMINAR. MBC- a MBC+.	120,-
5273	Lote 3 monedas 5 Pesetas. 1891 a 1898. 1891, 1898 y 1 Peso Manila 1897. A EXAMINAR. MBC+.	90,-
5274	Lote 4 monedas 5 Pesetas. 1898 (*18-98). S.G.-V. A EXAMINAR. EBC- a EBC.	60,-
5275	Lote 18 monedas 5 Pesetas. 1888 a 1898. Varias repetidas. A EXAMINAR. MBC- a MBC+.	200,-
5276	Lote 4 monedas 5 Pesetas. 1896, 1897, 1898 y 1899. 1896 (*18-96) P.G.-V., 1897 (*18-97) S.G.-V., 1898 (*18-98) S.G.-V. y 1899 (*18-99) S.G.-V. (Algúnos leves golpecitos). Alguna restos de brillo original. A EXAMINAR. EBC aEBC+.	100,-

5277	Lote 251 monedas 1 Céntimo a 5 Pesetas. Incluye plata y cobre. Módulos de 50 céntimos, 1, 2 y 5 Pesetas. Destacan 75 monedas de 5 pesetas, 3 monedas 1 peseta 1905 (estrellas no visibles) o 10 centavos de peso 1896 Puerto Rico. En álbum. IMPRESCINDIBLE EXAMINAR. BC a SC-.	800,-
------	--	-------

FALSAS DE ÉPOCA

5278	Lote 27 monedas 5 Pesetas. Incluye 25 piezas falsas de época en plata, latón y calamina. Unas 5 pesetas 1871 con la palabra 'MEMO' burilada y una reproducción 5 pesetas 1871 con resello GP. A EXAMINAR. MBC- y EBC-.	80,-
------	---	------

LOTES CENTENARIO

5279	Lote 78 monedas 50 Céntimos. 1880 a 1926. ALFONSO XII y ALFONSO XIII. A EXAMINAR. BC+ a EBC+.	90,-
5280	Lote 9 monedas 1 Céntimo a 1 Peseta. 1870 a 1933. GOBIERNO PROVISIONAL a II REPÚBLICA. AE(4) y AR(5). Todas diferentes. A EXAMINAR. SC a EBC.	50,-
5281	Lote 19 monedas 2 Pesetas. 1869 a 1883. GOBIERNO PROVISIONAL y ALFONSO XII. Varias repetidas. A EXAMINAR. BC a MBC.	75,-
5282	Lote 25 monedas 1 Centimo a 2 Pesetas. 1870 a 1926. GOBIERNO PROVISIONAL a ALFONSO XIII. AE (7) y AR (19). A EXAMINAR. BC+ a EBC+.	50,-
5283	Lote 62 monedas 1 Céntimo a 2 Pesetas. 1869 a 1905. GOBIERNO PROVISIONAL a ALFONSO XIII. AE (13), AR. Gran variedad casi todas diferentes. Incluye peseta 1876, 81 y 89, en baja calidad. En hojas de álbum. A EXAMINAR. BC+ a EBC+.	240,-
5284	Lote 97 monedas 5 Céntimos a 2 Pesetas. 1869 a 1953. GOBIERNO PROVISIONAL a ESTADO ESPAÑOL. Al. AE, AlBr, Ni, AR. Incluye monedas de Gobierno provisional, Amadeo I, Alfonso XII, Alfonso XIII, II Republica, Emisiones locales Guerra civil y Estado Español. La mayoría diferentes. Destacan las monedas de 50 Céntimos y 1 Peseta, incluyendo alguna variante de estrella en las de 50 Céntimos. Montado en álbum. IMPRESCINDIBLE EXAMINAR. BC+ a SC.	400,-
5285	Lote 12 monedas 5 Pesetas. 1884 a 1898. ALFONSO XII y XIII. Incluye 1 Peso Manila 1897. A EXAMINAR. MBC- a MBC+.	150,-
5286	Lote 19 monedas 5 Pesetas. 1870 a 1898. GOBIERNO PROVISIONAL, AMADEO I y ALFONSO XII y ALFONSO XIII. Todas diferentes. A EXAMINAR. MBC- a MBC+.	200,-
5287	Lote 22 monedas 5 Pesetas. 1870 a 1899. GOBIERNO PROVISIONAL a ALFONSO XIII. Todas diferentes, Incluye 1 Peso Manila 1897. A EXAMINAR. MBC- a MBC+.	270,-
5288	Lote 23 monedas 5 Pesetas. 1870 a 1898. GOBIERNO PROVISIONAL, AMADEO I y ALFONSO XII y ALFONSO XIII. Varias repetidas. A EXAMINAR. MBC- a MBC+.	240,-
5289	Lote 33 monedas 5 Pesetas. 1870 a 1899. GOBIERNO PROVISIONAL a ALFONSO XIII. En álbum Pardo Duros Españoles. Todas diferentes. Destacan 1879, 1881, 1893 PG-V. A EXAMINAR. MBC- a EBC.	350,-
5290	Lote 35 monedas 5 Pesetas. 1870 a 1899. GOBIERNO PROVISIONAL a ALFONSO XIII. En álbum Pardo Duros Españoles. Todas diferentes. Destacan 1879, 1881, 1893 PG-V y 1 Peso 1897 Manila. A EXAMINAR. MBC- a MBC+.	450,-
5291	Lote 39 monedas 1 Céntimos a 5 Pesetas. 1969 a 1926. GOBIERNO PROVISIONAL a ALFONSO XIII. Incluye 4x 5 Pesetas y 1x 5 Pesetas Falsa de Época en metal gris. A EXAMINAR. BC a EBC.	75,-
5292	Lote 40 monedas 5 Pesetas. 1871 a 1898. AMADEO I, ALFONSO XII y ALFONSO XIII. AR. Diferentes fechas (algunas repetidas). Algunas estrellas visibles. A EXAMINAR. MBC- a MBC+.	350,-
5293	Lote 60 monedas 5 Pesetas. 1870 a 1899. GOBIERNO PROVISIONAL, AMADEO I, ALFONSO XII y ALFONSO XIII. AR. Muchas fechas diferentes. Algunas estrellas visibles. A EXAMINAR. MBC-a MBC+.	550,-
5294	Lote 70 monedas 5 Pesetas. 1870 a 1899. GOBIERNO PROVISIONAL, AMADEO I, ALFONSO XII y ALFONSO XIII. AR. Muchas fechas diferentes. Algunas estrellas visibles. A EXAMINAR. MBC-a MBC+.	650,-

ESTADO ESPAÑOL

5295	Lote 7 monedas 5 (4) y 10 Céntimos (3). 1940, 1941, 1945 y 1953. 5 Centimos serie completa: 1940, 1941, 1954 y 1953; 10 Céntimos: 1941, 1945 y 1953.. Brillo original. A EXAMINAR. EBC+ a SC.	45,-
------	--	------

5296	Lote 47 monedas 50 céntimos. 1949 (*19-51). Flechas invertidas. MBC+ a EBC.	5,-
5297	Lote 10 monedas 1 Peseta. 1944. A EXAMINAR. EBC a SC.	90,-
5298	Lote 54 monedas 100 Pesetas. 1966 (*66, 67, 68). AR. MBC+ a EBC+.	225,-
5299	Lote 3 monedas. 10 Centimos 1941 PLVS con V, 50 Céntimos 1949 (*19-51) ERROR Agujero desplazado, 1 Peseta 1944 en SC-. A EXAMINAR. MBC+ a SC-.	20,-
5300	Lote 95 monedas 10 Céntimos a 100 Peseta. 1934 a 1966. Lote montado en álbum. Todas las monedas diferentes. Destaca la serie de monedas completa de 1 Peseta de 1947 (*48) a 1966 (*75), Serie completa 5 Pesetas 1957 (*58) a (*75) o 4x 100 Pesetas 1966 (*19-66, 67, 68 y 70). Incluye 5 monedas II Republica y 1 Pesseta C.M. de SEGARRA de GAIA. La mayoría en conservación SC o PRUEBA. IMPRESCINDIBLE EXAMINAR. MBC+ a PRUEBA.	120,-
5301	Lote 107 monedas. Diferentes valores, fechas y estrellas. Incluye algunos errores de acuñación. IMPRESCINDIBLE EXAMINAR. MBC- a PRUEBAS.	75,-
5302	Lote 119 monedas. Pequeña colección de moneda del Estado Español incompleta. Diferentes módulos. Incluye una serie BA y alguna falsa. A EXAMINAR. MBC a SC.	220,-
5303	Lote 10 monedas 100 Pesetas. 1966 (*19-66 a 19-70). En dos carteras Serie Numismática. Las de (*19-69) con estrellas retocadas. SC.	50,-

JUAN CARLOS I

5304	Lote 3 sets 8 y 9 (2) monedas 1 Céntimo a 2 Euro. 2007, 2008 y 2009. En estuches originales con certificado. PROOF.	20,-
5305	Lote 4 sets 9 monedas 1 Céntimo a 2 Euro. 2002, 2005, 2007 y 2009. El set de 2002 incluye moneda de 12 Euro. En estuches originales con certificado. PROOF.	40,-
5306	Lote 12 sets 8 y 9 monedas 1 céntimo a 2 Euro. 1999 a 2011. En blísteres originales de la F.N.M.T. FDC.	60,-
5307	Lote 15 series Euroset 8 y 9 (14) monedas 1 Céntimo a 2 Euros. 2002 a 2014. Las de 2002 (4) tienen también una con moneda 12 Euros. 2002 (4), 2005 (2), 2007 (4), 2008, 2009 (2), 2013, 2014. En estuches originales con certificados. FDC.	100,-
5308	Lote 59 series 1 Céntimo a 2 Euros. 1999 a 2014. Años: 1999 (7), 2000 (8), 2001 (4), 2002 (12), 2003 (2), 2005 (6), 2006 (6), 2007 (3), 2009 (3), 2012 (2), 2013 (4), 2014 (2). En carteritas originales F.N.M.T. (Algunas descolgadas). SC.	200,-
5309	Lote 28 sets 1 Céntimo a 2 Euro. 2008 a 2015. En presentaciones originales F.N.M.T. dedicadas a las comunidades autónomas. A EXAMINAR. FDC.	175,-
5310	Lote 33 sets 1 Céntimo a 2 Euro. 2008 a 2016. En presentaciones originales F.N.M.T. dedicadas a las comunidades autónomas. Varias repetidas. FDC.	165,-
5311	Lote 6 monedas 12 (2) y 20 Euros (4). 2007 y 2011. 50 Aniversario Tratado de Roma (2), Año Internacional de la mujer (4). FDC.	100,-
5312	Lote 4 monedas 30 Euros. 2012 y 2014. X Aniversario Euro (3), El Greco. FDC.	120,-
5313	Lote 5 monedas 20 y 30 Euros (4). 2011 a 2016. Año Internacional de la mujer, 75 Aniversario Del Rey, El Greco, Quijote, Cervantes. En bolsitas de plástico cerradas de la F.N.M.T. FDC.	150,-
5314	Lote 9 sets. 1982 a 1989. Incluye: 2x Prueba numismática 100 Pesetas 1982, 1x carterita E-87, 2x set Así nace una moneda, 2x 5 Ecu 1898 en plata y 2x medalla 1988 Bicentenario Carlos III en bronce y en plata. Todo F.N.M.T. y en presentaciones o estuches originales. A EXAMINAR. SC a PRUEBAS.	60,-
5315	Lote 17 monedas 500, 1.000 (4), 1.500, 2.000 Pesetas (10), 3 Euros. 1998 a 2001. AR. Expo '98, Clarín, Año Jubilar, Milenio, etc. Todas diferentes. En estuches originales con certificados. PROOF.	150,-
5316	Lote 35 sets. 1992 a 1998. Colección Monedas Españolas de Curso Legal F.N.M.T. Años 1992 (8), 93 (8), 94 (4), 96 (5), 97 (5), 98 (5). En presentaciones originales. FDC.	60,-
5317	Lote 43 carteritas y 20 Tiras. 1977 a 1982. Incluye 10 tiras (*80) y 10 tiras (*81). También carteritas F.N.M.T. : 10 de (*76), 12 de (*77), 20 de (*79). Y una carterita A.N.E. de (*82). A EXAMINAR. SC.	20,-

5318	Lote 43 monedas 1.000 (24), 1.500 (5), 2.000 Pesetas (11), 3 Euros (3). 1996 a 1999. Canovas del Castillo (4), Clarín (2), Expo '98 (4), Juegos Olímpicos 2000 (6), Milenio (5), Paralímpicos '96 (5), XX Aniversario Constitución (5), 50 Anv. Onu (6), 700 Anv. Villa Bilbao (3), Venezuela (3). En estuches originales con certificados. PROOF.	300,-
5319	Lote 50 Presentaciones. 1992 a 2003. AR, CuNi. Goya, Felipe II, Última Emisión de la Peseta, Madrid capital Europea, etc. Varias repetidas. En presentaciones originales F.N.M.T. (Algunas descoladas). A EXAMINAR. SC a FDC.	100,-
5320	Lote 244 monedas. Diferentes valores y años. Destacan monedas de 100, 200, 500 1.000 o 2.000 Pesetas. Muchas diferentes. IMPRESINDIBLE EXAMINAR. MBC+ a PRUEBAS.	100,-
5321	Lote centenares de monedas. Resto final de colección con multitud de tiras de monedas para circular. Incluye alguna presentación de las últimas pesetas de curso legal. Lote pesado gastos de envío superiores a lo habitual. A EXAMINAR. EBC+ a SC.	30,-
5322	Lote más de Mil monedas. 1975 a 1998. Contiene valores de 1, 5, 10, 25, 50, 100 y 200 Pesetas de diferentes fechas. Incluye un set con 5 medallas de plata de pinturas de Velázquez en forma cuadrangular. En 5 álbumes. A EXAMINAR. EBC a PROOF.	50,-
5323	Lote 1650 monedas 1 (500), 5 (450), 25 (320), 50 (280) y 100 Pesetas (100). Todas en 38 cartuchos oficiales F.N.M.T. Todos de Juan Carlos I excepto 2 cartuchos 1 Peseta 1966 (*19-75) de Estado Español. Lote muy pesado, gastos de envío superiores a lo habitual. IMPRESINDIBLE EXAMINAR. SC.	60,-

FELIPE VI

5324	Lote 2 sets y 2 Presentaciones 1 Céntimo a 2 Euro. 2017. Set 9 monedas 1 céntimo a 2 Euro World Money Fair 2017, set 9 monedas 1 céntimo a 2 Euro 25 aniversario tratado union europea 2017, 2 Euro Patrimonio mundial Iglesia Santa María del Naranco 2017 en presentación original, y 30 Euro 25 aniversario tratado Union Europea 2017 en presentación original. A EXAMINAR. SC a PROOF.	45,-
5325	Lote 12 Sets Emisión Nacional del Euro 1 Céntimo a 2 Euro. 2015 (2), 2016 (3), 2017 (2), 2018, 2019 (4). En presentaciones originales. Varias repetidas. De la de 2019 2 sin sobrecubierta. FDC.	60,-
5326	Lote 5 sets 9 monedas 1 céntimo a 2 Euro. 2015 a 2021. 2015 Felipe VI, 2017 25 aniversario tratado union europea, 2018 50 aniversario Felipe VI, 2019 bicentenario Museo del Prado y 2021 Ciudad Histórica de Toledo. FDC.	40,-
5327	Lote 1 set y 4 Presentaciones. 2022. Set 11 monedas 1 céntimo a 2 Euro Parque nacional de Garajonay La Gomera, 2 y 40 Euro V Centenario de la vuelta al mundo, 2 Euro Programa Erasmus 2022, 2 euro Parque nacional Garajonay La Gomera. En presentaciones originales. FDC y PROOF.	55,-
5328	Lote 5 sets o presentaciones. 2020. 30 Euro Gracias (Lucha contra el Covid), 2 Euro Arquitectura Mudéjar Aragón, Set euro World Money Fair 2020, Set 9 monedas 1 céntimo a 2 Euro Arquitectura Mudejar Aragón. FDC y PROOF.	50,-
5329	Lote 11 sets o presentaciones. 2016. 30 Euro IV centenario muerte Cervantes, 2 Euro Acueducto Segovia, Set World Money Fair 2016, Set 9 monedas 1 céntimo a 2 Euro IV CENTENARIO Cervantes 1616-2016 (2 unidades), Set emisión Nacional del Euro Región Murcia (2 unidades), Set emisión Nacional del Euro Región País Vasco (2 unidades) y Set emisión Nacional del Euro Región Asturias (2 unidades). A EXAMINAR. SC a PROOF.	80,-

LOTES Y COLECCIONES

5330	Lote 30 monedas. REPÚBLICA e IMPERIO ROMANO. AR, AE. Contiene denarios de la república e imperio, antoninianos y bronce del bajo imperio. Diferentes emperadores.. A EXAMINAR. BC+ a MBC-.	100,-
5331	Lote 70 monedas Cobre. MONEDAS HISPANICAS y IMPERIO ROMANO. AE. Acumulación de moneda antigua en calidad BAJA o MUY BAJA. Puede incluir alguna moneda de época posterior. IMPRESINDIBLE EXAMINAR. MC a BC-.	60,-
5332	Lote 55 monedas. MONEDA MEDIEVAL. Incluye moneda medieval castellana y de la corona de Aragón-Cataluña. Contiene cuartillo, diner, cornado, pepion o dobler. Diferentes cecas. A EXAMINAR. BC+ a MBC.	200,-
5333	Lote 2 monedas 4 Maravedís y Diner. BARCELONA y SEGOVIA. 4 Maravedís Felipe III múltiples resellos. A EXAMINAR. MBC.	25,-
5334	Lote 20 monedas Divuitè. FELIPE IV. VALENCIA. AR. Algunas fechas repetidas. A EXAMINAR. BC+ a MBC.	250,-

5335	Lote 15 monedas Dobler. MALLORCA. Incluye 2 pequeños bronce romanos. A EXAMINAR. BC a MBC-.	35,-
5336	Lote 23 monedas. IMPERIO ROMANO a FELIPE V. AE. Incluye: Ardits, diners, pugesa, etc. A EXAMINAR. BC- a MBC+.	40,-
5337	Lote 3 monedas Ardit y 1/2 Real. 1614, 1738 y 1752. FELIPE III, FELIPE V y FERNANDO VI. BARCELONA y MADRID (2). Incluye: Ardit 1614 Barcelona, 1/2 Real 1738 Madrid J.F. y 1/2 Real 1752 Madrid J.B. A EXAMINAR. MBC- a MBC+.	35,-
5338	Lote 4 monedas 2 Reales. 1759, 1761, 1779 y 1788. FERNANDO VI y CARLOS III. MADRID y SEVILLA (3). MADRID: 1779 P.J.; SEVILLA: 1759 J.V., 1761 J.V. y 1788 C. A EXAMINAR. AC-344, 773, 628, 790. MBC-.	50,-
5339	Lote 4 monedas 1/2 Escudo. 1744 a 1773. FELIPE V a CARLOS III. MADRID (3) y SEVILLA. (Todas descolgadas) A EXAMINAR. AC-1649 Felipe V, 558 Fernando VI, 1240 y 1257 Carlos III. BC- a MBC.	300,-
5340	Lote 7 monedas 1/2 a 4 Reales. 1741 a 1806. FELIPE V a CARLOS IV. AR. A EXAMINAR. BC a MBC.	60,-
5341	Lote 60 monedas 2 (54) y 4 Reales (6). CARLOS III, CARLOS IV y JOSÉ NAPOLEÓN. Diferentes fechas y cecas: Madrid y Sevilla. Las 6 monedas 4 reales con módulo 2 Reales. A EXAMINAR. BC a MBC-.	375,-
5342	Lote 10 monedas 1 a 3 Maravedís. FELIPE IV a FERNANDO VII. PAMPLONA. AE. A EXAMINAR. BC a MBC.	50,-
5343	Lote 65 monedas Cobre. ENRIQUE II a FERNANDO VII. AE. Casi todas diferentes. Final de colección. IMPRESCINDIBLE EXAMINAR. BC a MBC+.	200,-
5344	Lote 16 monedas 2 (11) y 4 Reales (3) y 2 medallas Proclamación. FELIPE V a FERNANDO VII. Felipe V 2 monedas 2 Reales 1721 Segovia y 1735 Madrid, 4 monedas 2 Reales Carlos III 1783 Potosí, 1780 México, 1776 y 1786 Madrid. Medalla Proclamación Carlos IV 1789 Madrid, 2 monedas 2 Reales José Napoleón 1812 Madrid y Sevilla. 6 monedas 2 Reales (Cecas de Catalunya, Morelos, Guatemala y Potosí) y una medalla Proclamación 1808 Madrid. A EXAMINAR. BC a EBC-.	160,-
5345	Lote 13 monedas. JOSÉ NAPOLEÓN, FERNANDO VII e ISABEL II. 4 Reales José Napoleón 1811 Madrid (2), 1/2 real Fernando VII Potosí 1825 J.L., 1 Real Fernando VII 1821 Lima J.P., 2 Reales Fernando VII 1813 Madrid I.J. y Sevilla 1826, 10 reales Isabel II Madrid 1853, 1860 y 1864, 1 Escudo 1867 (2) y 50 Centavos de peso 1868 (2). A EXAMINAR. MBC- a MBC+.	125,-
5346	Lote 75 cobres. FELIPE III a ISABEL II. Contiene Cinquena, diner, dobler, treseta, maravedís o céntimos de escudo. Diferentes reyes y cecas (bastantes de Mallorca). A EXAMINAR. BC+ a EBC-.	150,-
5347	Lote 112 monedas. FERNANDO VII e ISABEL II. Restos finales de colección. Incluye moneda de cobre y plata: Céntimos de escudo, maravedís, cuartos, céntimos de escudo y módulo de plata de 1, 2 y 4 reales y céntimos de escudo y de peso. En hojas de álbum. Incluye alguna reproducción. IMPRESCINDIBLE EXAMINAR. BC+ a EBC-.	150,-
5348	Lote alrededor 150 monedas. IMPERIO ROMANO a MONARQUÍA HISPÁNICA. AE, AR. Interesante lote que contiene moneda de cobre medieval (aragonesa, catalana o castellana), de los austrias y guerra dels segadors y diferentes módulos de plata (1/2 real a 8 reales) de reyes católicos a Borbones. Incluye una reproducción de 1/2 escudo de Felipe V en AU (50) y 1/2 Real 1612 Felipe III Zaragoza. IMPRESCINDIBLE EXAMINAR. BC+ a MBC+.	400,-
5349	Lote 251 monedas. MONEDA ANTIGUA a MONARQUÍA HISPÁNICA. La gran mayoría cobres desde época antigua a monarquía hispánica. Incluye alguna moneda plata. IMPRESCINDIBLE EXAMINAR. BC+ a EBC+.	100,-
5350	Lote 198 monedas. GOBIERNO PROVISIONAL a II REPÚBLICA. Restos finales de colección. Incluye moneda de cobre y plata: Destacan duros del centenario o monedas de 1 peseta de la II república. Incluye bastantes falsas o reproducciones. En álbum. IMPRESCINDIBLE EXAMINAR. BC a FDC.	175,-
5351	Lote 4 monedas 5 y 10 Céntimos. ALFONSO XII y ESTADO ESPAÑOL. Todas con resellos políticos. C.N.T, POU, Justicia víctimas, hacha y hoz. A EXAMINAR. MBC-.	50,-
5352	Lote 2 monedas 100 y 2.000 Pesetas. 1966 y 1998. ESTADO ESPAÑOL y JUAN CARLOS I. AR. La de 100 Pesetas (*68). EBC+ y SC.	15,-
5353	Lote 60 monedas 10 Céntimos a 100 Pesetas. 1949 a 1990. ESTADO ESPAÑOL y JUAN CARLOS I. AL, AIBr, Ni, AR (1). 39x Estado Español y 21x Juan Carlos I. Todas con pequeños defectos de acuñación (agujeros desplazados, final de riel, acuñaciones algo desplazadas, etc.) o alteraciones. En álbum. IMPRESCINDIBLE EXAMINAR. MBC a SC.	80,-
5354	Lote 95 monedas. FELIPE V a JUAN CARLOS I. AE, AR, CuNi, Latón. Resto final de colección, contiene varias monedas de Isabel II y la República, 4 monedas 2.000 Pesetas 1994 y 95. Gran mayoría de modulo pequeño o mediano. IMPRESCINDIBLE EXAMINAR. MBC- a SC.	150,-

5355	Lote alrededor 160 monedas. FERNANDO VII a JUAN CARLOS I. AE, Al, CuNi, latón. Mayoría de Estado Español y Juan Carlos I. Incluye algunas con pequeños defectos de acuñación. A EXAMINAR. BC a SC.	35,-
5356	Lote 450 monedas 5 Céntimos a 500 Pesetas. 1937 a 2001. ESTADO ESPAÑOL y JUAN CARLOS I. AR, Ni, AlBr, Al. En 4 álbums. La mayoría diferentes. Destacan 14x 100 Pesetas 1966 en plata, Serie 8 monedas 5 y 10 Céntimos 1940 a 1953 (MBC- a SC) o Serie (*BA) MBC/MBC+. IMPRESCINDIBLE EXAMINAR. BC a SC.	150,-
5357	Lote 4040 monedas 1 peseta a 50 Pesetas. ESTADO ESPAÑOL y JUAN CARLOS I. Gran acumulación de moneda de Estado Español y Juan Carlos I organizada en 87 cartuchos de la CAJA DE AHORROS DE GUIPUZCOA. Incluye 28 cartuchos de 1 Peseta, 28 cartuchos de 5 Pesetas, 26 cartuchos de 25 Pesetas y 5 Cartuchos de 100 Pesetas. Cartuchos hechos en la caja de ahorros con moneda nueva o moneda usada. Lote muy pesado, debido a su peso (25 Kg.) este lote no se enviará por correo, SOLO SE PODRÁ RECOGER EN NUESTRAS OFICINAS DE BARCELONA. IMPRESCINDIBLE EXAMINAR. MBC a SC.	30,-
5358	Lote 24 monedas 1.000 Pesetas a 3 Euro. 1989 a 2000. JUAN CARLOS I a EMISIONES EN ECU. AR. 1 Ecu (1989, 1992, 1994, 1995, 1996) 1 Euro (1997, 1998), 3 Euro descubrimiento venezuela, 1.000 pesetas: XX aniversario Constitución española, Expo´ 98, centenario muerte Canovas del Castillo, Juegos paralímpicos´ 96, olimpiada´ 96, olimpiada´ 2000, juegos paralímpicos´ 96 y 2000 y mundial fútbol 1998, 2.000 pesetas: 750 anys govern municipal (3 unidades), XXV Aniversario proclamación Juan Carlos I, VII Centenario fundación Villa de Bilbao, Centenario muerte Clarín. En estuches originales con certificado (uno sin sobrecubierta). FDC a PROOF.	150,-
5359	Lote 5 monedas 2 y 30 Euro (4). 2012, 2014, 2019 y 2021. JUAN CARLOS I y FELIPE VI. X aniversario del euro, 200 años del museo del Prado, Xacobeo 2022, IV centenario de el Greco. En presentaciones originales. FDC.	125,-
5360	Lote 11 sets, 14 presentaciones y 2 medallas. 1988 a 2021. JUAN CARLOS I y FELIPE VI. AR, AE, bimetálicas. Incluye 7 monedas 2.000 pesetas en presentaciones originales, difrentes sets de euro de diferentes fechas y conmemoraciones, y dos medallas bicentenario F.N.M.T. A EXAMINAR. FDC a PROOF.	150,-
5361	Lote 25 sets y 24 presentaciones. JUAN CARLOS I y FELIPE VI. Incluye set de ultimas pesetas en curso legal, monedas de 2.000 pesetas, sets de euro y monedas de 2, 12, 20 y 30 Euro. Todas conmemorativas y en presentaciones. Muchas fechas diferentes. SC a FDC.	400,-
5362	Lote 12 monedas. JUAN CARLOS I a GRAN BRETAÑA. AR. 2 monedas Gran Bretaña 25 Ecu y 25 Ecu Piedfort 1992, 8 monedas 2.000 Pesetas 1994 a 2001. SC.	60,-
5363	Lote 5 Sets 6 monedas 20 a 3.000 Pesos y 1 Serie Así nace una moneda. 1977 a 1987. JUAN CARLOS I y MONEDA EXTRANJERA. Mundial de Fútbol Argentina´ 78. 1977 y 1978 En presentaciones originales KM-MS3 y MS5 y Así Nace una Moneda. 1987. XXV aniversario Boda Real. Incluye 2 pruebas de 500 Pesetas en AR, dos en acero, una moneda y una medalla. En estuche original. HG-571. SC y PRUEBAS.	30,-
5364	Lote 22 monedas. IMPERIO ROMANO a JUAN CARLOS I y MONEDA EXTRANJERA. AE, Ni, AR. A EXAMINAR. BC a SC.	75,-
5365	Lote 90 monedas. Siglo XVIII. MONEDA ESPAÑOLA a MONEDA EXTRANJERA. AR. Contiene 3 monedas 2 reales monarquía hispánica, 40 céntimos y 1 escudo Isabel II, plata del centenario de la peseta, Estado Español, Ecus y moneda extranjera (Estados alemanes, Austria, Hungría, USA, México, Bulgaria, Cuba, Francia). En álbum. A EXAMINAR. MBC- a PROOF.	250,-
5366	Lote Alrededor de 160 monedas. MONEDA IBÉRICA a MONEDA EXTRANJERA. AR, AE, Ni. Restos finales de colección. Contiene cobre ibérico, romano y de la monarquía hispánica. Destacan Ral Ferran II Mallorca, Croat de Carlos II y Felipe V, 4 reales 1800 Carlos IV Potosí, 8 reales 1817 México, 2 monedas 10 reales Madrid Fernando VII, plata del centenario (incluye 7 monedas 5 pesetas) 25 y 50 pesetas BA. Incluye alguna falsa o reproducción. A EXAMINAR. RC a SC.	200,-
5368	Prueba de Anverso 50 Pesetas. 31 Noviembre 1902. Velazquez. (Manchitas, mal cortado y rotura en margen superior). Ed-309P. EBC+.	50,-

LOTES EXTRANJERO

ALEMANIA

5369	Lote 30 monedas 10 Euro. 2008 a 2014. AR y CuNi. Todas diferentes y conmemorativas.. A EXAMINAR. FDC y PROOF.	270,-
------	---	-------

ANDORRA

5370 Lote 16 presentaciones 31 monedas 25 Cèntims a 25 Diners. 1986 a 1991. AR (21), CuNi, Latón. Emissions Numismàtiques 1986 (1), Emissions Numismàtiques Seoul ´88 (3), Romànic Andorrà 1988 (2), VII Centenari Pareatge 1988 (1), Mil.lenari Bisbe Sala 1989 (2), Itàlia ´90 (1), IV Jocs dels petits estats d´Europa 1991 (1), XXV Olimpiada Barcelona-Albertville 1992 (4), 10 Aniversari Creu Roja Andorrana 1991 (1). A EXAMINAR. **SC y PROOF.** 150,-

AUSTRIA

5371 Lote 24 monedas 50 (19) Y 100 (5) SCHILLING. 1963 a 1976. AR. Todas conmemorativas. Diferentes. A EXAMINAR. **SC.** 125,-

CANADÁ

5372 Lote 10 monedas 1 (6), 5 (2) y 10 Dollars (2). 1973 a 1976. AR. Todas conmemorativas. Incluye 1 Dollar 1975 Calgary (en estuche original), 5x 1 Dollar 1976 Parlament Library (en estuche original), 5 Dollar 1973 Vela, 5 Dollars 1973 Mapa Canadá, 10 Dollars 1973 Mapa del mundo y 10 Dollars 1973 Montreal Skyline. A EXAMINAR. KM-84, 85, 86.1, 87, 97, 106. **SC.** 90,-

CHINA

5373 Lote 24 monedas. Siglo XX. REPÚBLICA POPULAR y TAIWAN. Al, AE y CuNi. A EXAMINAR. **MBC a SC.** 20,-

CUBA

5374 Lote 5 monedas 1 Peso. 1915, 1932, 1933, 1934, 1953. AR. 4x tipo estrella y 1x Centenario Martí. Todas diferentes. A EXAMINAR. KM-15.2, 29. **MBC+ a EBC-**. 120,-

ESTADOS UNIDOS DE AMÉRICA

5375 Lote 6 monedas 1 Dollar. 1878 a 1971. AR. 3x Morgan: 1878-S, 1884, 1890. 2x Peace: 1922, 1925. 1x Eisenhower:1971-S. A EXAMINAR. KM-110, 150, 203a. **MBC- a SC.** 70,-

5376 Lote 7 monedas 1 Dólar. 1989. AR. American Eagle. KM-273. **SC.** 100,-

5377 Lote 20 monedas 1 Dollar. 1989. AR. Walking liberty. KM-273. **SC.** 300,-

5378 Lote 20 monedas 1 Dollar. 1986 y 1991. AR. Walking liberty. KM-273. **SC.** 300,-

5379 Lote 9 monedas 1 Dollar. 1986 a 1992. AR. Walking Liberty. KM-273. **SC.** 90,-

5380 Lote 30 monedas 1 Dollar. 1992 y 1993. AR. Walking liberty. KM-273. **SC.** 450,-

5381 Lote 22 monedas 1 Dollar. 1995 a 1999. AR. Walking liberty. KM-273. **SC.** 350,-

5382 Lote 9 monedas 1 Dollar. 1986 a 1994. AR. En estuches originales con certificados. KM-214, 220, 227, 232, 236, 241, 244, 247, 253. **PROOF.** 100,-

5383 Lote 9 monedas 1 Dollar. 1988 a 1996. AR. En estuches originales con certificados. KM-222, 227, 231, 234, 238, 249, 250, 251, 252. **PROOF.** 100,-

5384 Lote 10 monedas Dime a 1 Dollar. Siglo XX. AR. Diferentes. Incluye moneda plata Imperio Otomano tamaño duro. A EXAMINAR. **MBC- a EBC.** 75,-

5385 Lote 29 presentaciones y sets. Siglo XX. AE, AR, CuNi, Zinc. Incluye presentaciones de monedas de 1/2 Dollar de 1 Dollar y sets de 1 Cent a 1/2 Dollar.. A EXAMINAR. 200,-

FRANCIA

5386 Lote 21 monedas 10 (10) y 50 Francs (11). 1965 a 1976. AR. 10 Francs: 2x 1965, 2x 1966, 2x 1967, 2x 1968 y 2x 1972. 50 Francs: 2x 1974, 2x 1975, 7x 1976. A EXAMINAR. KM-932, 941.1. **SC.** 250,-

5387	Lote 21 monedas 100 Francs - 15 Ecu (4), 10 Francs - 1/2 Euro (8), 100 Francs - 15 Euro (9). 1995, 96, 97. Un par repetidas. En estuches originales con certificado. A EXAMINAR. PROOF.	210,-
5388	Lote 447 monedas 1 Centime a 100 Francs. Mayoritariamente siglo XX. AE, AlBr, CuNi, Zn, AR. La mayoría diferentes. En dos álbums. IMPRESCINDIBLE EXAMINAR. BC a SC.	200,-
GRAN BRETAÑA		
5389	Lote 320 monedas Penny a 1/2 Crown. Mayoritariamente siglo XX. AE, AlBr, CuNi. Casi todas diferentes. Montado en dos álbums. IMPRESCINDIBLE EXAMINAR. BC a SC.	60,-
HUNGRÍA		
5390	Lote 7 monedas 5 Pengo a 100 Forint. 1938 a 1974. AR. Diferentes. A EXAMINAR. EBC a SC.	70,-
LIBERIA		
5391	Lote 3 monedas 1 (2) y 5 Dollars. 1961, 1974 y 1986. AR (2) y CuNi. 1x 5 Dollars 1974 Elefante. A EXAMINAR. KM-18, 18B, 29. EBC- a SC.	35,-
MÉXICO		
5392	Lote 5 monedas 8 reales, 5 y 25 Pesos (3). 1886 a 1968. AR. A EXAMINAR. EBC- a SC-.	50,-
5393	Lote 18 monedas 1 onza Troy. 1993 a 1999. AR. KM-494.4, 639. SC.	300,-
5394	Lote 19 monedas 1 onza troy. 1982, 1991 y 1992. AR. Victoria. KM-494.1, 494.3. SC- a SC.	290,-
5395	Lote 50 monedas tamaño duro. 1948 a 1980. AR. 36 monedas onza troy tipo balanzas y 14 monedas 5 pesos y 2 monedas 100 pesos. A EXAMINAR. EBC a SC.	750,-
NACIONES UNIDAS		
5396	Lote 8 medallas. 1970 a 1984. Anv.: Año Internacional del Niño, Paz. AE(5) y AR(3). Todas tamaño duro, 1 repetida. PROOF.	15,-
PANAMÁ		
5397	Lote 14 monedas 10 (3), 25 Centavos (3), 1/2 (4) y 1 Balboa (4). Siglo XX. AR. Todas diferentes. A EXAMINAR. MBC a SC.	125,-
PORTUGAL		
5398	Lote 21 monedas 20 y 50 Escudos (20). 1953 a 1972. AR. Conmemorativas. 7 tipos diferentes. A EXAMINAR. SC.	200,-
RUSIA		
5399	Lote 19 monedas. Siglo XVIII-XX. AR, AE, Cuni. Incluye Kopeks y Roubles. Destacan 3 monedas 1 Rouble: 1877, 1901 y 1924. A EXAMINAR. MBC- a EBC.	75,-
CANTONES SUIZOS		
5400	Lote 5 monedas cobre y vellón. BERNA (2), GENEVA, SCWYZ y VAUD. AE y Ve. A EXAMINAR. MBC- a EBC-.	20,-
SUIZA		
5401	Lote 339 monedas 1 Rappen a 5 Francs. Mayoritariamente siglo XX. Br, AlBr, Ni, AR. Diferentes. Incluye 11 conmemorativas en CuNi. Montado en dos álbums. IMPRESCINDIBLE EXAMINAR. BC a SC.	375,-

LOTES Y COLECCIONES EXTRANJERO

5402	Lote 2 monedas y Jetón. ALEMANIA (2), FRANCIA. AR. ALEMANIA: Thaler 1857 Bayern KM-635, 3 Mark 1909 Wuerttemberg en aro KM-852, Francia: Jetón 1816 Lyon Tribunal de Commerce (Escasa). MBC a MBC+.	60,-
5403	Lote 2 monedas y 1 Medalla. BULGARIA, ITALIA, VATICANO. AR. BULGARIA: 100 Leva 1937 KM-37, ITALIA 1876: 5 Lire KM-8.4, VATICANO: Medalla PAULUS VI: Peregrinus in Terra Sancta. A EXAMINAR. MBC+ a EBC-.	50,-
5404	Lote 2 monedas y 1 Medalla. ALEMANIA, BELGICA, FINLANDIA. AR. ALEMANIA: Medalla Segel-Weltmeisterschaft C.L. Fireball in Brunnen 1968, FINLANDIA: 10 Markaa 1971 KM-68, BELGICA: 5 Francs 1849 KM-3.2. A EXAMINAR. MBC a SC.	40,-
5405	Lote 4 monedas. FRANCIA, IRAN, LETONIA, PAÍSES BAJOS. AR. FRANCIA: 5 Francs 1873 A KM-820, IRAN: 5.000 Dinars AHMAD SHAH KM-1058, LETONIA: 5 Lati 1931 KM-165, PAÍSES BAJOS: 2-1/2 Gulden 1930 KM-165. MBC- a MBC+.	60,-
5406	Lote 14 monedas. Siglo XX. DIFERENTES PAÍSES DEL MUNDO. AR (12), Cuni, latón. Bulgaria, China, Lesotho, Turquía, Etiopía, Turks y Caicos, Jamaica y Polonia. Todas conmemorativas del mundial de Fútbol '82. A EXAMINAR. SC a PROOF.	150,-
5407	Lote 20 monedas tamaño duro. 1992 a 2000. CANADÁ, ESTADOS UNIDOS, MÉXICO. AR. 10 monedas 1 dollar walking liberty, 5 monedas 5 dollars maple leaf Canadá y 5 monedas 1 onza México. SC.	300,-
5408	Lote 20 presentaciones. SAN MARINO (7) y VATICANO (13). AE, AR, Br, CuNi. Lotes de presentaciones con diversas cantidades de monedas en cada una. SAN MARINO: 1972, 73, 74, 75, (de una moneda 1975, 76, 79). VATICANO: 1969, 70, 71, 72, 73, 74, 75 (2), 76, 77, 78, 80, (1 moneda 1978). A EXAMINAR. SC.	160,-
5409	Lote 33 Eurosets 1 Cent a 2 Euro. 1999 a 2017. VARIOS PAISES DE EUROPA. AE, Bimetálica, CuNi. Varias de Alemania 2002, diferente ceca. En presentaciones originales con certificados. A EXAMINAR. FDC y PROOF.	100,-
5410	Lote 45 monedas. Casi todas siglo XX. VARIOS PAISES DE TODO EL MUNDO. AR y CuNi. Casi todas de Plata (AR) y la mayoría en conservación Sin Circular (SC). Bastantes conmemorativas. Destacan: 100 Francs 1966 Mónaco, 5 y 10 Dollars 1974 Canadá, etc. IMPRESCINDIBLE EXAMINAR. MBC a SC.	250,-
5411	Lote 56 monedas. Siglo XX. VARIOS PAÍSES DE TODO EL MUNDO. AR, Cuni, Latón. Colonias británicas (Gibraltar, Jamaica, Trinidad y Tobago, Turks y Caicos), Cuba, Haití, Austria, Polonia, China, Israel... IMPRESCINDIBLE EXAMINAR. EBC a PROOF.	200,-
5412	Lote 66 monedas. Siglo XIX-XX. DIFERENTES PAÍSES DEL MUNDO. AR, Cuni. La mayoría tamaño duro. Incluye alguna medalla. MBC- a PROOF.	200,-
5413	Lote 73 monedas. Siglo XIX-XX. DIFERENTES PAÍSES DEL MUNDO. AR, Cuni, Latón, AE. La mayoría países africanos. IMPRESCINDIBLE EXAMINAR. BC+ a PROOF.	350,-
5414	Lote 77 monedas. Mayoría siglo XX. DIFERENTES PAISES DE TODO EL MUNDO. AE, AR, latón, CuNi. A EXAMINAR. BC+ a SC.	200,-
5415	Lote 92 monedas. Siglo XIX-XX. DIFERENTES PAÍSES DEL MUNDO. AR, Br Cuni, Latón. Destacan diferentes países hispanoamericanos (Bolivia, Perú, Venezuela), colonias británicas (Australia, Sudáfrica, Bahamas, Gibraltar, Barbados) o de los Países Bajos. Diferentes tamaños. IMPRESCINDIBLE EXAMINAR. MBC- a PROOF.	200,-
5416	Lote 104 monedas. Siglo XIX-XX. DIFERENTES PAÍSES DEL MUNDO. AR, AE Cuni, Latón. Destacan monedas de los Estados alemanes, Gran Bretaña, colonias francesas y moneda conmemorativa de temática deportiva. IMPRESCINDIBLE EXAMINAR. BC+ a PROOF.	350,-
5417	Lote 122 monedas. Siglo XIX-XX. DIFERENTES PAÍSES DEL MUNDO. AR, Br Cuni, Latón. Destacan monedas del Vaticano, Alemania, Rusia o conmemorativas de olimpiadas. IMPRESCINDIBLE EXAMINAR. BC+ a PROOF.	200,-
5418	Lote 129 monedas tipo 1/2 y 1 Duro. Siglo XX. PAÍSES DE TODO EL MUNDO. AR y CuNi. Montado en dos álbumes. IMPRESCINDIBLE EXAMINAR. MBC a SC.	750,-
5419	Lote centenares de monedas. Mayoritariamente Siglo XX. DIVERSOS PAÍSES. Acumulación de moneda circulante varia, en 5 cajitas verdes alargadas de monedas. Ordenadas por países. IMPRESCINDIBLE EXAMINAR. MBC a SC.	40,-
5420	Lote Centenares de monedas. Siglo XVIII-XX. DIFERENTES PAÍSES DEL MUNDO. AR, Cuni, AE, Al. Diferentes tamaños. IMPRESCINDIBLE EXAMINAR. MBC- a PROOF.	150,-

5421	Lote centenares de monedas en 18 álbums. Siglo XIX y XX. PAÍSES DE TODO EL MUNDO. AE, Al, Br, CuNi, Zn, AR. Colección de moneda mundial, montada en 18 álbums. Casi todas diferentes. Lote pesado, gastos de envío superiores a lo habitual. IMPRESCINDIBLE EXAMINAR. BC a SC.	600,-
------	--	-------

DOCUMENTOS Y VARIOS

5422	Reproducción Sello pendiente en plomo. (1975). SANCHO. NAVARRA. Anv.: Rey Sancho a caballo a izquierda. Rev.: Armas del Reino de Navarra. 207,07 grs. Pb. Ø 65 mm. SC.	10,-
5423	Lote 4 cajas PARDO con hojas variadas para álbum y separadores. IMPRESCINDIBLE EXAMINAR. EBC a SC.	60,-

BALANZAS Y PONDERALES

5424	Ponderal de Florí / Pacífic. Mitad del siglo XVI. 3,12 grs. Latón. Cru.Pesals 86-4 sim. MBC-.	40,-
5425	Balanza de platillos. Fe y latón. Ø 135 x 67 x 27 mm. Balanza antigua para diamantes y piedras preciosas. 5 Ponderales troncopiramidales (faltan 3) y 2 laminillas en compartimiento interior. En caja de caoba original. EBC-.	25,-
5426	Balanza de platillos. Fe y latón. Ø 155 x 80 x 26 mm. Balanza antigua para pesar monedas, en caja original de madera. 5 Pesales de flan redondo con botón superior de sujeción. 4, 5 Duros y 1/2 (2), 1 Onza. Con marcas de Escudo de Barcelona y NN. MBC+.	25,-
5427	Balanza de platillos. Fe y latón. Ø 116 x 63 x 28 mm. Balanza antigua para pesar diamantes y piedras preciosas, en caja original de caoba. Con 4 pesales, 3 laminillas en compartimiento y pinza. EBC+.	40,-

BIBLIOGRAFÍA

5428	Arnús, Andres. COLECCIÓN COMPLETA DE REDUCCIONES DE MONEDAS, PESOS Y MEDIDAS. Barcelona. Imprenta de Manuel Texéro 1845. 8º menor. 115 páginas. EBC-.	30,-
5429	Babelon, Ernest. DESCRIPTION HISTORIQUE ET CHRONOLOGIQUE DES MONNAIES DE LA REPUBLIQUE ROMAINE. Bologna 1963. Tomos I y II. 1231 páginas. Texto en francés con grabados. EBC.	80,-
5430	Babelon, Ernest. DESCRIPTION HISTORIQUE ET CHRONOLOGIQUE DES MONNAIES DE LA REPUBLIQUE ROMAINE. Bologna 1963. Tomos I y II. 1231 páginas en total. Texto en francés con grabados. EBC.	80,-
5431	Babelon, J. y Lafaurie, J. CONGRÈS INTERNATIONAL DE NUMISMATIQUE PARIS, 6-11 Juillet 1953. Paris 1957, 656 páginas. Actas en sus idiomas originales. MBC+.	20,-
5432	Bajo Miguélez, Juan B. VARIANTES EN LAS ACUÑACIONES DEL REINADO DE JUAN CARLOS I. Madrid, 2002. 218 páginas con fotografías a color. EBC+.	15,-
5433	Balaguer, Anna M. DEL MANCÚS A LA DOBLA. OR I PARIES D´ HISPÀNIA. Barcelona 1993. 158 páginas, con fotografías en blanco y negro. SC.	15,-
5434	Balaguer, Anna. HISTORIA DE LA MONEDA DELS COMTATS CATALANS. Barcelona 1999. 491 páginas y fotografías en blanco y negro. En plástico precinto original sin abrir. SC.	30,-
5435	Botet i Sisó, Joaquim. LES MONEDES CATALANES. Barcelona 1976. 3 volúmenes. Obra completa. Muy ilustrado. Volumen I 232 páginas, volumen II 392 páginas y volumen III 576 páginas. EBC+.	60,-
5436	Botet i Sisó, J. OBRA NUMISMÀTICA ESPARSA I INÈDITA. Barcelona 1997. 444 páginas, con fotografías en blanco y negro e improntas. Encuadernación en cartón con sobrecubierta. Dedicado por el autor. EBC+.	20,-
5437	Burzio, H. F. DICCIONARIO DE LA MONEDA HISPANOAMERICANA. Santiago de Chile 1956-1958. Obra fundamental dividida en 3 volúmenes: vol. 1, letras A a LL 327 páginas; vol. 2, letras M a Z 453 páginas y vol. 3 116 láminas en blanco y negro. EBC+.	100,-
5438	Calbeto de Grau, Gabriel. COMPENDIO DE LAS PIEZAS DE OCHO REALES. San Juan, Puerto Rico 1970. 2 Tomos 356 y 357 páginas. Texto en inglés y español, con multitud de ilustraciones y una lista de precios en dólares de 1970. Folio. Encuadernación en cartón y tela. Nº 900 de 1500 ejemplares. (Obra interesante. Lomo algo sucio). EBC.	150,-
5439	Calicó, F. Xavier. APORTACIÓN A LA HISTORIA MONETARIA DE SANTA FE DE BOGOTÁ (COLOMBIA). Barcelona 1953. EBC.	20,-

5440	Calicó, F.X. FLORINES DE ARAGÓN. Barcelona, 1966. 113 páginas. Encuadernado en cartón con tela. (Alguna hoja se ha soltado de la encuadernación). MBC+ .	20,-
5441	Campaner y Fuertes, A NUMISMÁTICA BALEAR. Mallorca 1879. Edición original, hoy muy rara. 359 páginas y XI láminas. EBC .	80,-
5442	Campaner y Fuertes, A. NUMISMÁTICA BALEAR. Reedición Madrid 1978. 359 páginas, XI láminas. EBC+ .	20,-
5443	Casal Fernández, D. y Nuñez Meneses, P JUBIA. CATÁLOGO ESPECIALIZADO. Ferrol 2017. Incluye 215 piezas catalogadas de manera independiente con sus correspondientes fotos a color e información técnica sobre las cecas. SC .	20,-
5444	Cayón, Juan R. LAS MONEDAS DE LOS GRIEGOS Y SUS ENEMIGOS. Madrid 2013. 1083 páginas con ilustraciones y precios. EBC+ .	50,-
5445	Cayón Juan R Lote 2 libros. LOS DUROS DEL MUNDO DESDE 1770 a 1869 y LOS DUROS DEL MUNDO DESDE 1870. Madrid 1983. EBC- .	20,-
5446	Cohen, Henry. DESCRIPTION HISTORIQUE DES MONNAIES FRAPPÉES SOUS L' EMPIRE ROMAINE. Graz 1955. Reedición. 4.250 páginas en total (8 tomos) más suplemento 1957. Encuadernado en cartón con cubiertas en lona verde. En francés con grabados de las monedas. EBC- .	150,-
5447	Crusafont i Sabater, Miquel. BARCELONA I LA MONEDA CATALANA. Caixa de Pensions, Barcelona 1998. Magnífica síntesis de Historia y Numismática con excelentes ilustraciones. 244 páginas en folio. EBC+ .	15,-
5448	Crusafont i Sabater, Miquel. Societat Catalana d' Estudis Numismàtics-Institut d' Estudis Catalans CATÀLEG GENERAL DE LA MONEDA CATALANA. PAÏSOS CATALANS I CORONA CATALANO-ARAGONESA (S. V aC - S. XX dC). Barcelona 2009. 863 páginas con fotografías en blanco y negro. Catálogo general de toda moneda de Catalunya, Aragón, Valencia, Mallorca y los territorios de ultramar durante su pertenencia a la corona catalanoaragonesa. Incluye libro 'Valoraciones del catálogo general de la moneda catalana', de 138 páginas con la valoración en euros de las monedas del catálogo y fotocopias de la moneda del reino de Navarra y Aragón de 'Numismática de la corona catalanoaragonesa medieval' de Crusafont. SC .	60,-
5449	Crusafont i Sabater, M MEDALLES COMMEMORATIVES DELS PAÏSOS CATALANS I DE LA CORONA CATALANO-ARAGONESA (SEGLES XV-XX). Barcelona 2006. 789 páginas. Fotos en Blanco y negro. EBC .	40,-
5450	Crusafont, Labrot y Moll PLOMOS Y JETONES MEDIEVALES DE LA PENÍNSULA IBÉRICA. Barcelona 1996. 174 páginas con fotografías en blanco y negro. Encuadernado en rústica. EBC+ .	15,-
5451	Crusafont i Sabater, Miquel. NUMISMÁTICA DE LA CORONA CATALANOARAGONESA MEDIEVAL (785-1516). Madrid, 1982. 444 páginas. Encuadernación en cartón con sobrecubierta. EBC .	20,-
5452	Dasi, Tomás. ESTUDIO DE LOS REALES DE A OCHO. Valencia 1950-1. Obra en 5 tomos. Tomo 1, 102 páginas más 269 apéndice. Tomo 2, 232 páginas más 196 apéndice. Tomo 3, 223 páginas, más 304 apéndice. Tomo 4, 269 páginas, más 160 apéndice y tomo 5, 159 páginas, más 183 apéndice. Los 5 tomos marcados con el nº 166 de una tirada de 500 ejemplares. EBC- a EBC .	250,-
5453	De Navascués, Joaquín M ^o . LAS MONEDAS HISPÁNICAS DEL MUSEO ARQUEOLÓGICO DE MADRID. Barcelona 1971. Dos volúmenes más láminas con fotos en b/n. (Sobrecubierta algo deteriorada). EBC .	30,-
5454	Dessi, Vincenzo. LA MONEDA DE SARDENYA MEDIEVAL I MODERNA. Barcelona 2016. EBC+ .	10,-
5455	De Yriarte Oliva, J. CATÁLOGO DE LOS REALES DE A OCHO ESPAÑOLES. Madrid 1965. 259 páginas con fotos en blanco y negro. Precios en USA \$. Edición limitada de dos mil ejemplares numerados, número: 1744. EBC- .	40,-
5456	De Yriarte Oliva, J. y López-Chaves Sánchez. CATÁLOGO DE LOS REALES DE A OCHO ESPAÑOLES. Madrid 1955. 207 páginas con fotos en blanco y negro. Precios en Pesetas. Edición limitada de mil ejemplares numerados, número: 603. MBC+ .	30,-
5457	Diderot et D' Alembert L' ENCYCLOPÉDIE. París 2002. Tomo ' Monnayage Travail de l' Or '. Láminas en las que se puede ver en 104 páginas como se fabrica moneda de oro en ilustraciones. Edición facsímil. EBC+ .	15,-
5458	Fontenla Ballesta, S LAS ACUÑACIONES MEDIEVALES DE LORCA. Lorca 1995. 69 páginas con fotos en b/n.	10,-
5459	Francisco Alvarez - Ossorio. CATÁLOGO DE LAS MEDALLA DE LOS SIGLOS XV y XVI. Madrid, 1950. Describe, comenta y reproduce 454 medallas. 248 páginas, más láminas. (Cubierta algo deteriorada). MBC+ .	40,-

5460	Fundação Antonio de Almeida. CATALOGO DA COLEÇÃO NUMISMÁTICA. Porto. 1994. Dos volúmenes dentro de cajetín. SC.	30,-
5461	Barcelona 2002. Garí Berges, A. y Montaner Amorós, J. LOS BILLETES. BILLETES MUNICIPALES GUERRA CIVIL 1936-1939. 414 páginas. Con fotografías en blanco y negro. Clasificación por tipos y precios aproximados. Encuadernación rústica. EBC.	25,-
5462	Gella Iturriaga, José LAS MONEDAS EN EL REFRANERO. 1700 PROVERBIOS Y LOCUCIONES. Madrid 1982. Con ilustraciones en b/n. EBC+.	10,-
5463	Gil Farrés, Octavio. HISTORIA DE LA MONEDA ESPAÑOLA. Madrid 1976. Segunda edición. 624 páginas con ilustraciones. EBC-.	20,-
5464	Gil Farrés, Octavio. LA MONEDA HISPÁNICA EN LA EDAD ANTIGUA. Madrid 1966. 584 páginas con ilustraciones. EBC-.	20,-
5465	Palacio Peralada 1958. Golobardes Vila, Miguel. APORTACIÓN A LA I EXPOSICIÓN IBERO AMERICANA DE NUMISMÁTICA Y MEDALLÍSTICA. 60 páginas en octavo con ilustraciones. SC.	10,-
5466	Gomes, Alberto. MOEDAS PORTUGUESAS NA EPOCA DOS DESCOBRIMENTOS 1385-1580. Lisboa 1992. 245 páginas con fotografías en color. EBC+.	25,-
5467	Gomis Justo, Mariví. LA CECA DE ERCAVICA. Barcelona 1997. SC.	10,-
5468	GRUEBER, H.A. COINS OF THE ROMAN REPUBLIC IN THE BRITISH MUSEUM. Tres volúmenes. Reimpresión de Oxford 1970. EBC.	60,-
5469	Gutiérrez Casaos, Eladio LA MONEDA DEL BAJO IMPERIO ROMANO (DESDE LA REFORMA DE DIOCLECIANO). 2008 Madrid. 869 páginas con ilustraciones. SC.	30,-
5470	Heiss, Alois. MONNAIES ANTIQUES DE L'ESPAGNE. París: A L'imp Nationale, 1870. Folio menor. 4 h+II p+ 548p + LXVIII láminas. Ilustraciones con grabados fuera de texto. Encuadernación en medio holandesa, nervios, tejuelo. Conserva las cubiertas originales. EBC+.	120,-
5471	Heiss, Aloiss. DESCRIPCIÓN GENERAL DE LAS MONEDAS HISPANO-CRISTIANAS DESDE LA INVASIÓN DE LOS ÁRABES. Reproducción facsímil de la edición impresa en Madrid 1865-1869. Cayón editor 1975. 3 volúmenes en folio. 433, 502 y 298 páginas con 25 láminas de retratos y 209 láminas de monedas dibujadas por el autor. EBC.	15,-
5472	Heiss, Aloiss. DESCRIPCIÓN GENERAL DE LAS MONEDAS HISPANO-CRISTIANAS DESDE LA INVASIÓN DE LOS ÁRABES. Zaragoza. Luis Marquina editor 1962. Reproducción facsímil de la edición impresa en Madrid 1865-1869. 433, 502 y 298 páginas con 25 láminas de retratos y 209 láminas de monedas dibujadas por el autor. EBC-.	60,-
5473	Herrera, Adolfo. EL DURO. Estudio de los reales de a ocho españoles y de las monedas de igual o aproximado valor labradas en los dominios de la corona de España. Madrid 1914. Los dos tomos encuadernados en un solo volumen. Incluye las acuñaciones en toda Europa. Obra de referencia obligada para este módulo. 532 páginas más 54 láminas. EBC-.	100,-
5474	Italo Vecchi. ITALIAN CAST COINAGE. Londres 2013. Catálogo descriptivo de las monedas de Bronce Italianas del siglo VII al III a.C. 90 Páginas con fotos en B/N, texto en inglés. EBC+.	30,-
5475	Janson, Héctor C. LA MONEDA CIRCULANTE EN EL TERRITORIO ARGENTINO (1767-1998). Buenos Aires, 1998. 303 páginas con fotografías en blanco y negro. EBC-.	10,-
5476	Jameson. MONNAIES GRECQUES ANTIQUES ET IMPERIALES ROMAINES. Chicago 1980. IV volúmenes en 3 libros. Texto en francés. EBC.	60,-
5477	Kent, Bruun and Sutherland. ROMAN IMPERIAL COINAGE. Volúmenes VI, VII y VIII. Londres, 1966, 1967, 1981. EBC a EBC+.	100,-
5478	Kent, J.P.C. ROMAN IMPERIAL COINAGE. Volúmen X. Londres 1994. EBC+.	45,-
5479	Lavagne, F. G. BALANCIERS ETALONNEURS LEURS MARQUES - LEURS POINÇONS. Montpellier 1981. 215 páginas con ilustraciones. EBC.	30,-
5480	Lázaro, José Luis. REALES DE A OCHO, LOS REDONDOS DE LIMA, MÉXICO, POTOSÍ Y OTRAS ACUÑACIONES ESPECIALES. Madrid 1996. 460 páginas con fotos en blanco y negro y descripciones de estas y grados de rareza. Con texto bilingüe en español e inglés. Encuadernado en cartóné, con símil piel. SC.	30,-

5481	Llorens, M. del Mar y Aguilé, Xavier. ILERCAVONIA-DERTOSA I LES SEVES ENCUNYACIONS MONETÀRIES. Barcelona 2001. 129 páginas y 8 láminas con fotos en blanco y negro. En plástico precinto original sin abrir. SC.	15,-
5482	Marín de la Salud, Jorge. LA MONEDA NAVARRA Y SU DOCUMENTACIÓN (1513-1833). Madrid 1975. 474 páginas con fotografías en blanco y negro y color, abundantes explicaciones de la época. Encuadernado en cartón y tela. SC. EBC+.	20,-
5483	Marín González, José M ^o . VERMONEDAS. Madrid 2004. 112 páginas. Con fotos en color de variantes y errores numismáticos. EBC+.	10,-
5484	Mateu Llopis, Felipe. LAS MONEDAS VISIGODAS DEL MUSEO ARQUEOLÓGICO NACIONAL. Madrid 1936. Con fotos en blanco y negro. Encuadernación en cartón símil piel. EBC.	30,-
5485	Mattingly and Sydenham. ROMAN IMPERIAL COINAGE. Volúmenes I, II y III. Londres, 1948 y 1962. MBC+ a EBC.	90,-
5486	Mattingly and Sydenham. ROMAN IMPERIAL COINAGE. Volumen IV, partes 1, 2 y 3, Londres 1962. EBC- a EBC.	90,-
5487	Mattingly and Sydenham. ROMAN IMPERIAL COINAGE. Volumen V, partes 1, 2. Londres 1962. EBC.	60,-
5488	Mattingly Shuterland and Carson. ROMAN IMPERIAL COINAGE. Volumen IX. Londres 1951. EBC.	30,-
5489	Montaner Amorós, J. LOS BILLETES DEL BANCO DE ESPAÑA DURANTE LA GUERRA CIVIL. Madrid 2001. SC.	10,-
5490	Murillo, Jorge. HISTORIA DE LAS MONEDAS DE COSTA RICA. San José 2004. SC.	20,-
5491	Nuñez Meneses, P. MONEDA MEDIEVAL GALLEGA. Lugo 2018. 438 páginas que abarcan toda la moneda de Galicia desde el siglo V al XV. EBC+.	30,-
5492	Ortiz Murias, J. LAS MONEDAS QUE CIRCULARON EN LA CAPITANÍA GENERAL DE PUERTO RICO (1508-1900). Santo Domingo 2021. Describe qué monedas circularon específicamente en la Isla de Puerto Rico durante el período en que la isla fue conquistada y colonizada, tanto por el Imperio español como por los Estados Unidos de América, entre 1508 y 1900. SC.	25,-
5493	Paoletti, Emilio. MONEDAS MACUQUINAS DE 8 REALES DE POTOSI. Buenos Aires 1999. EBC.	40,-
5494	Paoletti, Emilio. 8 REALES COBS OF POTOSÍ. Buenos Aires 2006. 402 páginas. SC.	40,-
5495	Paoletti, Emilio. CUARTILLOS MACUQUINOS DE LIMA Y POTOSÍ. COBS OF 1/4 OF REAL CUARTILLOS OF LIMA AND POTOSI. Buenos Aires 2007. SC.	12,-
5496	Paoletti, E y Woolson, M. A RE-ENGRAVING ASSAYER´ S INITIALS IN POTOSI COBS. Buenos Aires 2014. En inglés y español. 206 páginas. SC.	30,-
5497	Paoletti, E. y Jara Moreno, C TRANSICIÓN ENTRE MONEDA REALISTA Y MONEDA REPUBLICANA EN LA CASA DE MONEDA DE SANTIAGO A PARTIR DE 1817. Buenos Aires 2006. 64 páginas con fotos intercaladas en el texto. Gran trabajo sobre el cambio de unos santiagueños que aporta documentos justificativos. Rústica. SC.	10,-
5498	Pellicer Bru, Josep. AL-ANDALUS. LAS FUENTES Y LA NUMISMÁTICA. Barcelona, 1988. 129 páginas. EBC.	10,-
5499	Pellicer Bru, Josep. MEMORIAL DEL PLEYTO DE MIL Y QUINIENTAS DE GASPAR RUIZ. Barcelona 1992. EBC+.	6,-
5500	Pérez Guerra, J.M. ÓRDENES Y CONDECORACIONES DE ESPAÑA 1800-1975. Zaragoza 2000. 416 páginas con fotos color y precios. Gran obra para consulta de condecoraciones españolas. Encuadernado en cartón con sobrecubierta. EBC+.	60,-
5501	Pita Fernández, R. A MOEDA EN GALICIA E GALICIA NA MOEDA. Santiago de Compostela 1999. 245 páginas con fotografías en b/n. La historia de las principales casas de moneda de Galicia (A Coruña, Lugo, Xubia, Santiago..). Emisiones locales y privadas gallegas del siglo XX (Vigo, Mondariz, A Coruña, Ribadavia, Bemposta..). Monedas y billetes españoles y extranjeros de temática gallega. EBC+.	15,-
5502	Ribas i Bertran, Marià. EL POBLAMENT D´ ILDURO. Estudi arqueològic i topogràfic des dels temps prehistòrics fins a la destrucció d´ Ilduro. Barcelona 1952. EBC-.	20,-
5503	Ripollés Alegre, P.P. LA CIRCULACIÓN MONETARIA EN LAS TIERRAS VALENCIANAS DURANTE LA ANTIGÜEDAD. Barcelona 1980. 221 páginas + 19 láminas. EBC.	8,-
5504	Ripollés Alegre, P y Abascal Palazón, J.M. LAS MONEDAS DE LA CIUDAD ROMANA DE SEGOBRIGA. Barcelona 1996. 179 páginas más 27 láminas. Fotos en blanco y negro. Tapa rústica. EBC.	10,-

5505	Rueda Sabater, Mercedes LOS FLORINES DEL MUSEO ARQUEOLÓGICO NACIONAL DE MADRID. A.N.E., Barcelona 1984. 112 páginas + 31 láminas en blanco y negro. Encuadernado en rústica. EBC.	10,-
5506	Salat, Josef. TRATADO DE LAS MONEDAS LABRADAS EN EL PRINCIPADO DE CATALUÑA, CON INSTRUMENTOS JUSTIFICATIVOS. Impr. Antonio Brusí, Barcelona 1818. Los dos tomos en un solo volumen. Primera edición. XVIII más 333 páginas y 7 láminas plegadas; XXVIII más 170 páginas y un árbol genealógico plegado, más III y 48 páginas de documentos. En folio, encuadernación media piel con corte superior dorado. (Leves manchitas del tiempo). RARO. EBC.	300,-
5507	Salgado, Javier Sáez. HISTORIA DA MOEDA EM PORTUGAL. Lisboa 2001. 205 páginas con fotos en color, texto en portugues. SC.	15,-
5508	Salles, Serge. MONNAIES FÉODALES DE BÉARN ET DE NAVARRE. Palois 2009. EBC+.	15,-
5509	Seaby, Peter & Purvey, P. Frank COINS OF SCOTLAND IRELAND AND THE ISLANDS; STANDARD CATALOGUE OF BRITISH COINS. Londres 1984. Volume 2. Londres, 1984. 222 páginas con fotos en blanco y negro. EBC.	10,-
5510	Sear, David R. GREEK COINS AND THEIR VALUES. VOLUME I. EUROPE. Londres 2010. 308 páginas. Fotos en blanco y negro. Precios en libras. SC.	25,-
5511	Sean, David. GREEK COINS AND THEIR VALUES. Londres, 1978 y 1979. 2 Tomos. Volume I Europe y Volume 2 Asia and Africa. Con fotografías en blanco y negro y precios en Libras. EBC-.	30,-
5512	Segarra, Ferran de. SIGILOGRAFÍA CATALANA. Barcelona 1922. Volumen II. 2 Volumenes Texto y laminas. Encuadernado en cartón con tela. EBC-.	120,-
5513	S. W. Grose. CATALOGUE OF THE MCCLEAN COLLECTION OF GREEK COINS. Chicago 1979. 3 Volumenes. Texto en inglés. 380 + 563 + 507 páginas, 380 laminas con fotografías en b/n. MBC+.	60,-
5514	Tolrá, Carles. CATÁLOGO DE LA COLECCIÓN NUMISMÁTICA. Barcelona 1936. I Edición en un solo tomo, 345 páginas de texto, más 132 láminas. Encuadernado en cartón piel. RARO. EBC-.	150,-
5515	Valls, José María. CATÁLOGO DE VARIANTES Y ERRORES EN LAS ACUÑACIONES DEL Estado Español (1936-1975). Madrid 1979. 255 Páginas. Con ilustraciones en blanco y negro. Encuadernación rústica. EBC.	15,-
5516	Vidal Quadras, Manuel. CATÁLOGO DE LA COLECCIÓN DE MONEDAS Y MEDALLAS. Barcelona 1892. Tomos II, III y IV. EBC-.	250,-
5517	Villaronga, L. NUMISMÀTICA ANTIGA DE LA PENÍNSULA IBÈRICA. Barcelona 2004. Nueva edición actualizada y en catalán. EBC+.	30,-
5518	Villaronga, L. TRESORS MONETARIS DE LA PENÍNSULA IBÈRICA ANTERIORS A AUGUST: REPERTORI I ANÀLISIS. Barcelona 1993. SC.	10,-
5519	Vives y Escudero, Antonio. LA MONEDA HISPÁNICA. Madrid 1926. Cuatro tomos en un solo volumen más láminas. Pliego sin cortar, tapa algo deteriorada. MBC.	100,-
5520	Varios autores. ACTA NUMISMATICA. Barcelona: 1971, 1972. Con artículos de temas numismáticos desarrollados por expertos, cada artículo está escrito en la lengua del autor. EBC.	20,-
5521	BANCO DE CREDITO BALEAR. Palma de Mallorca 1973. 262 páginas. EBC.	15,-
5522	Bibliotheca Universal de la Polygraphia Española, compuesta por Don Christoval Rodríguez, y que de orden de su magestad publica D. Blas Antonio Nassarre y Ferriz, su bibliotecario mayor, & c. Madrid 1738. MUY RARO. EBC.	200,-
5523	CALENDARIO DEL SISTEMA MÉTRICO ILUSTRADO PARA EL AÑO BISIESTO DE 1868. Madrid 1867. Imprenta J. E. Morete. Sin portada. MBC.	15,-
5524	VV.AA. CARLOS III Y LA CASA DE LA MONEDA. Madrid 1989. 293 páginas con fotografías e ilustraciones. EBC.	15,-
5525	LOS BILLETES DEL BANCO DE ESPAÑA 1782-1979. BANCO DE ESPAÑA. Madrid 1979. 419 páginas con fotografías en color. Encuadernación en cartóné simil piel marrón con sobrecubierta. En edición de lujo. EBC+.	40,-
5526	VV.AA. MONEDAS DE ORO DE LA COLECCIÓN DEL BANCO DE ESPAÑA. Madrid 1991. EBC.	15,-
5527	Estado Mayor Central del Ejército. Servicio Histórico Militar. TRATADO DE HERÁLDICA MILITAR. Madrid 1949. Libros I, II, III y IV. En 2 tomos 265 y 390 páginas con ilustraciones. Encuadernación rústica. EBC.	125,-

5528	Barcelona, 1979 y 1980. SOCIETAT CATALANA D' ESTUDIS NUMISMÀTICS. Lote 2 libros. SYMPOSIUM NUMISMATICO DE BARCELONA y II SIMPOSI NUMISMÀTIC DE BARCELONA. EBC.	20,-
5529	VV.AA. Lote 2 libros. WORLD COINS 1901-2000 y 2001-2014. EBC.	30,-
5530	VV.AA. Lote 2 libros. WORLD COINS 1801-1900 y 1901-2000. EBC-.	30,-
5531	VV.AA. Lote 2 libros. WORLD COINS 1601-1700 y 1701-1800. EBC.	30,-
5532	Lote 3 libros. 1.L' HISTOIRE DES GUERRES MITHRIDATIQUES VUE PAR LES MONNAIES. 2. CATALOGUE OF GREEK COINS. BRETT. 3. COINS OF THE SELEUCID EMPIRE FROM THE COLLECTION OF ARTHUR HOUGHTON. EBC- a EBC+.	30,-
5533	Lote 4 libros o publicaciones. Las acuñaciones de época islámica de 'Sa Nostra', G. Rosello-Bordoy, Mallorca 1988; Numismática Hispano-Púnica, Govern Balear, Ibiza 1992; Listas de las monedas que forman la colección numismática de D. Joaquín María Bover, Palma 1866; Novedades en la numismática Balear, A. Campaner y Fuertes, Palma 1879. EBC- a EBC+.	30,-
5534	Lote 6 libros. Ancient Greek Coins: Zander H.Klawans, Roman Coinage in Britain: P.J. Casey, Roman Imperial Coins: Zander H.Klawans, Royal Greek Portrait Coins: Edward T.Newell. Roman Coins: David R Sear, Roman Coins: Harold Mattingly. A EXAMINAR. EBC a EBC+.	75,-
5535	Lote 8 libros. 1. Historia de las cecas de Hispania Antigua. 2. Las acuñaciones provinciales romanas de Hispania. 3. Aníbal en Hispania. 4. Las monedas Ibericas de Ilerda. 5. Economía y sociedad en la antigua grecia. 6. La moneda Imperial romana: Julio Cesar a Augusto. 7 y 8. La moneda imperial romana Tomo I y II. Incluye revistas de arqueología y catalogo A.N.E. 20-21 Mayo 1986. A EXAMINAR. EBC- a EBC+.	100,-
5536	Lote 10 libros. Catalogo general de la moneda hispanica 1979, Catalogo general de la moneda hispano-cristiana 1980, Los duros del mundo desde 1870 1983, Las monedas españolas desde don Pelayo a Juan carlos I 1977, Catalogo general de la moneda española 82 tomos 1475-1700 y 1700-1868) 1974, Billetes españoles 1808-1975 1974, Standard catalog of world coins 1985, Standard price guide to world crowns & thalers 1484-1968 1984 edition, Standard catalog of world paper money 1983. A EXAMINAR. MBC+ a EBC.	25,-



Confíe sus monedas y billetes a los expertos



Autenticación de monedas,
clasificación y encapsulación

NGCcoin.de



Servicios de conservación
de monedas

NGCcoin.de/NCS



Autenticación de papel moneda,
clasificación y encapsulación

PMGnotes.de



Para más información, contacte:

+49 (0) 89 550 66 780 | Service@NGCcoin.de



THE BOLAFFI AUCTION GROUP

ASTE BOLAFFI

**HARMERS
OF LONDON**
ESTABLISHED 1918

SOLERYLLACH